



Stanisław Sandomierski 84-100 Puck ul. Kolejowa 1/6
NIP 587-101-55-62 Tel. 501 666 048

Projekt Budowlany

Nazwa obiektu:

Utwardzenia terenu na działce budowlanej nr 22 i 21/2 dla mieszkańców nieruchomości

Adres obiektu budowlanego:

Część działki nr 22 i 21/2 obręb nr 221508_2.0005 Góra

Inwestor: Parafia Rzymskokatolicka św. Mateusza Ap.
ul. Ks. Felskiego 1, Góra, 84 - 252 Zamostne

Projektował: inż. Stanisław Sandomierski

upr. nr 2120/Gd/85

w specjalności konstrukcyjno – inżynierskiej w zakresie dróg

St. S.

Data opr. **Styczeń 2021r**

Nr egz. **2**

Spis treści

	str.
1. Strona tytułowa	1
2. Spis treści	2
3. Oświadczenia projektanta o kompletności dokumentacji projektowej dla projektu budowlanego	3
4. Decyzja o stwierdzeniu przygotowania zawodowego	4-5
5. Zaświadczenie z P.I.I.B w Gdańsku	6
6. Decyzja Pomorskiego Wojewódzkiego Konserwatora Zabytków	7-8
7. Opis techniczny	9-10
Rys. nr 0 Plan orientacyjny	11
Rys. nr 1 Projekt zagospodarowania terenu w skali 1:500	12
Rys. nr 2 Przekroje konstrukcyjne w skali 1:50	13

Puck 30.01.2021r

Oświadczenie projektanta

Na podstawie art.20 ust.4 Ustawy z dnia 7 lipca 1994 r. – Prawo Budowlane niniejszym oświadczamy, że projekt:

„Utwardzenia terenu na działce budowlanej nr 22 i 21/2 dla mieszkańców nieruchomości”.

został sporządzony zgodnie z obowiązującymi przepisami oraz zasadami wiedzy technicznej.

Projektował: inż. Stanisław Sandomierski branżę drogową upr. bud. nr 2120/Gd/85 W specjalności konstrukcyjno – inżynierskiej w zakresie dróg.	Podpis: 
---	--

Urząd Wojewódzki
w Gdańsku

Gdańsk

data 1985-09-20 XXXXX

(pieczęć)

Nr 2120/GD/85

**DECYZJA O STWIERDZENIU PRZYGOTOWANIA ZAWODOWEGO
do pełnienia samodzielnych funkcji technicznych w budownictwie**

Na podstawie § 2 ust. 1 pkt 1 i § 13 ust. 1 pkt 3 lit. b
rozporządzenia Ministra Gospodarki Terenowej i Ochrony Środowiska z dnia 28 lutego 1975 r.
w sprawie samodzielnych funkcji technicznych w budownictwie (Dz.U.Nr 8, poz. 46) stwierdza się że:

Obywatel(ka) Stanisław Sandomierski
(nazwisko i imię)
inżynier budownictwa
(typ) naukowy - zawodowy

wrodzony(a) dnia 9 grudnia 19 56 r. w Biskupcu

posiada przygotowanie zawodowe upoważniające do wykonywania samodzielnej funkcji
projektanta
(rodzaj funkcji)

w specjalności konstrukcyjno - inżynierskiej
(rodzaj specjalności, technicznej - budowlanej)

w zakresie dróg i lotniskowych dróg startowych oraz nawigacyjnych.

(specjalizacja zawodowa)

WA Kr 3/4-78 WA BUA-14
ZaZG, Dział: D. tel. 1670-78 5400

St. z.
Za zgodność
z oryginałem

Obywatel (ka) Stanisław Sandogierski jest upoważniony (a) do:
(imię i nazwisko)

- 1/ sporządzenia projektów budowli dróg, lotniskowych dróg startowych i manipulacyjnych oraz typowych mostów i przepustów,
- 2/ w zakresie budwani nie uciążących budynków w budownictwie osiń fizycznych - do kierowania, nadzorowania i kontrolowania budowy, kierowania i kontrolowania wytwarzania konstrukcyjnych elementów budowlanych oraz nadzoru i badania stanu technicznego budowli.

Od decyzji niniejszej służy stronie odwołanie do Ministerstwa Administracji i Gospodarki Przemysłowej w Warszawie, ul. Piłsudskiego nr 57, za pośrednictwem cut. Wydziału w terminie 14 dni od daty jej doręczenia.



DYREKTOR

WZ
mgr inż. *[Signature]*
Starosta Inspektor wojewódzki

50
m. p.
85-10-03

(podpis i pieczęć)

Za zgodność
z oryginałem



Zaświadczenie

o numerze ewidencyjnym:

POM-MES-SCH-E5F *

Pani Stanisław Sandomierski o numerze ewidencyjnym POM/BO/4280/01
adres zamieszkania ul. Kolejowa 1/6, 84-100 Puck
jest członkiem Pomorskiej Okręgowej Izby Inżynierów Budownictwa i posiada wymagane
ubezpieczenie od odpowiedzialności cywilnej.
Niniejsze zaświadczenie jest ważne od 2021-01-01 do 2021-12-31.

Zaświadczenie zostało wygenerowane elektronicznie i opatrzone bezpiecznym podpisem elektronicznym
weryfikowanym przy pomocy ważnego kwalifikowanego certyfikatu w dniu 2020-12-04 roku przez:

Franciszek Rogowicz, Przewodniczący Rady Pomorskiej Okręgowej Izby Inżynierów Budownictwa.

(Zgodnie art. 5 ust 2 ustawy z dnia 18 września 2001 r. o podpisie elektronicznym (Dz. U. 2001 Nr 130 poz. 1450) dane w postaci
elektronicznej opatrzone bezpiecznym podpisem elektronicznym weryfikowanym przy pomocy ważnego kwalifikowanego certyfikatu są
równoważne pod względem skutków prawnych dokumentom opatrzonym podpisami własnoręcznymi.)

* Weryfikację poprawności danych w niniejszym zaświadczeniu można sprawdzić za pomocą numeru weryfikacyjnego zaświadczenia na
stronie Polskiej Izby Inżynierów Budownictwa www.pilib.org.pl lub kontaktując się z biurem właściwej Okręgowej Izby Inżynierów
Budownictwa.



Za zgodność
z oryginałem



Pomorski Wojewódzki Konserwator Zabytków

ZN5142.230.1.2021.JB

Starostwo Powiatowe w Wejherowie
Wydział Budownictwa i Nieruchomości
Referat Architektury i Budownictwa
84-200 Wejherowo, ul. 3 Maja 4
Reg. 191686414, NIP 588-183-10-62

Gdańsk, dnia 2021-06-14
czerwca 2021 r.

DECYZJA

Działając na podstawie przepisów następujących aktów prawnych:

- (1) ustawy z dnia 14 czerwca 1960 roku – Kodeks postępowania administracyjnego (tekst jednolity: Dz. U. z 2021, poz. 736) [KPA]: art. 104 § 1 i 2, 107 § 1 i 2 KPA,
- (2) ustawy z dnia 23 lipca 2003 r. o ochronie zabytków i opiece nad zabytkami (tekst jednolity: Dz. U. z 2021 roku, poz. 710) [Ustawa o Ochronie Zabytków]: art. 89 pkt 2, art. 91 ust. 4 pkt 4, art. 6 ust. 1, pkt 1 lit. b, art. 36 ust. 1 pkt 1 w zw. z art. 7 pkt 1,
- (3) ustawy z dnia 7 lipca 1994 r. – Prawo budowlane (tekst jednolity: Dz. U. z 2021 r. poz. 784) [Prawo Budowlane]: art. 39 ust. 1 Prawo Budowlane;
- (4) Rozporządzenia Ministra Kultury i Dziedzictwa Narodowego z dnia 2 sierpnia 2018 r. w sprawie prowadzenia prac konserwatorskich, prac restauratorskich i badań konserwatorskich przy zabytku wpisanym do rejestru zabytków albo na Listę Skarbów Dziedzictwa oraz robót budowlanych, badań architektonicznych i innych działań przy zabytku wpisanym do rejestru zabytków, a także badań archeologicznych i poszukiwań zabytków – (Dz.U. 2018 nr 0 poz. 1609): § 13

Pomorski Wojewódzki Konserwator Zabytków

(dalej też zwany: „PWKZ”)

po rozpatrzeniu wniosku Parafii Rzymskokatolickiej św. Mateusza Apostoła, ul. ks. Felskiego 1, 84 – 252 Zamoszne, reprezentowaną przez Pana Stanisława Sandomierskiego, firma DROG, ul. Kolejowa 1/6, 84 – 100 Puck,

- (1) Z dnia 08.02.2021 r. (data wpływu: 11.02.2021 r.), uzupełniony: 16.02.2021 r. i 08.06.2021 r.
- (2) dotyczącego następującego zabytku nieruchomego: Układ ruralistyczny wsi Góra Pomorska, wpisany do rejestru zabytków pod numerem 1091 (daw. nr 944) decyzją Wojewódzkiego Konserwatora Zabytków w Gdańsku z dn: 10.06.1985 r.
- (3) w sprawie: wydania przez Pomorskiego Wojewódzkiego Konserwatora Zabytków pozwolenia na prowadzenie robót budowlanych w zakresie: utwardzenie terenu na dz. nr 22 i 21/2 w obrębie Góra, miejscowość Góra.

POZWALA

Wnioskodawcy: Parafii Rzymskokatolickiej św. Mateusza Apostoła, ul. ks. Felskiego 1, 84 – 252 Zamoszne reprezentowaną przez Pana Stanisława Sandomierskiego, firma DROG, ul. Kolejowa 1/6, 84 – 100 Puck na prowadzenie robót budowlanych w zakresie: utwardzenie terenu na dz. nr 22 i 21/2 w obrębie Góra, miejscowość Góra.

Sposób prowadzenia robót budowlanych: zgodnie z dokumentacją projektową w postaci: Projekt budowlany. Utwardzenie terenu na dz. budowlanej nr 22 i 21/2 dla mieszkańców nieruchomości, część dz. nr 22 i 21/2 obręb nr 221508_2.0005 Góra, autorstwa: Stanisław Sandomierski,

z ustaleniem następujących warunków pozwolenia:

(1) mających na celu zapobiegnięcie uszkodzeniu lub zniszczeniu zabytku (art. 36 ust. 3 Ustawy o Ochronie Zabytków), polegających na obowiązku Wnioskodawcy:

(a) zawiadomienia PWKZ o wszystkich okolicznościach ujawnionych w toku prowadzenia robót, które mogą mieć wpływ na stan zachowania zabytku i zakres prac.

Termin ważności pozwolenia: 31.12.2023 r.

Opieczętowana ze stanowiska konserwatorskiego dokumentacja projektowa jest integralną częścią niniejszej decyzji.

UZASADNIENIE

Do Wojewódzkiego Urzędu Ochrony Zabytków w Gdańsku wpłynął w dniu 11.02.2021 r. uzupełniony: 16.02.2021 r. i 08.06.2021 r. wniosek Parafii Rzymskokatolickiej św. Mateusza Apostoła, ul. ks. Felskiego 1, 84 – 252 Zamoszne reprezentowaną przez Pana Stanisława Sandomierskiego, firma DROG, ul. Kolejowa 1/6, 84 – 100 Puck w sprawie wydania pozwolenia na prowadzenie robót budowlanych w zakresie: utwardzenia terenu na dz. nr 22 i 21/2 w obrębie Góra, miejscowość Góra, na terenie układu ruralistycznego wsi Góra Pomorska, wpisany do rejestru zabytków pod numerem 1091 (daw. nr 944) decyzją Wojewódzkiego Konserwatora Zabytków w Gdańsku z dn: 10.06.1985 r. Skutkiem ww. decyzji obiekt ten podlega ochronie prawnej na mocy art. 7 pkt 1 Ustawy o ochronie zabytków i opiece nad zabytkami, a w związku z powyższym wszelkie działania planowane przy tym obiekcie wymagają przed ich podjęciem – zgodnie z art. 36 ust. 1 cytowanej Ustawy – pozwolenia Pomorskiego Wojewódzkiego Konserwatora Zabytków. Wraz z wnioskiem złożono dokumentację budowlaną przedmiotowej inwestycji. Jak wynika z analizy tej

dokumentacji określona w niej inwestycja, nie wpłynie negatywnie na zachowane historyczne wartości architektoniczne zabytkowego obszaru, a w związku z powyższym ze stanowiska konserwatorskiego istnieją przesłanki merytoryczne dla pozwolenia na prace zgodnie z żądaniem strony. Warunek formalny do wydania przez Pomorskiego Wojewódzkiego Konserwatora Zabytków pozwolenia został spełniony. Tym samym oraz w oparciu o art. 7 pkt 1 i art. 36 ust. 1 pkt 1 Ustawy o ochronie zabytków i opiece nad zabytkami oraz art. 39 ust. 1 Prawa budowlanego orzekam jak w sentencji.

POUCZENIE

1. Od decyzji niniejszej przysługuje stronom odwołanie do Ministra Kultury i Dziedzictwa Narodowego za pośrednictwem tutejszego organu w terminie 14 dni od dnia doręczenia (art. 129 § 1 i § 2 KPA).
2. W trakcie biegu czternastodniowego terminu do wniesienia odwołania strona może zrzec się prawa do wniesienia odwołania wobec Pomorskiego Wojewódzkiego Konserwatora Zabytków organu administracji publicznej, który wydał decyzję, składając oświadczenia o zrzeczeniu się prawa do wniesienia odwołania. Z dniem doręczenia organowi administracji publicznej oświadczenia o zrzeczeniu się prawa do wniesienia odwołania przez ostatnią ze stron postępowania, decyzja staje się ostateczna i prawomocna (art. 127a § 1 i 2 KPA) oraz podlega wykonaniu.
3. Pozwolenie niniejsze nie zwalnia od obowiązku uzyskania pozwolenia na budowę albo zgłoszenia, w przypadkach wymaganych przepisami Prawa budowlanego.
4. Postępowanie w sprawie wydanego pozwolenia może zostać wznowione, a następnie pozwolenie może zostać cofnięte lub zmienione na podstawie art. 47 Ustawy z dnia 23 lipca 2003 roku o ochronie zabytków i opiece nad zabytkami.
5. Na podstawie art. 162 § 1 KPA PWKZ stwierdza wygaśnięcie decyzji w przypadku, gdy została ona wydana z zastrzeżeniem dopełnienia przez stronę określonego w tej decyzji warunku, a strona nie dopełniła tego warunku.
6. W toku postępowania strony oraz ich przedstawiciele i pełnomocnicy mają obowiązek zawiadomić organ administracji publicznej o każdej zmianie swojego adresu, w tym adresu elektronicznego. W razie zaniedbania tego obowiązku, doręczenie pisma pod dotychczasowym adresem ma skutek prawny (art. 41 § 1 i 2 KPA).

Otrzymują:

1. Parafia Rzymskokatolicka św. Mateusza Apostoła, ul. ks. Felskiego 1, 84 – 252 Zamostne, na ręce pełnomocnika: Pana Stanisława Sandomierskiego, firma DROG, ul. Kolejowa 1/6, 84 – 100 Puck
2. Urząd Gminy, ul. Transportowa 1, 84 – 200 Wejherowo;
3. Starostwo Powiatowe w Wejherowie, 3 Maja 4, 84-200 Wejherowo;
4. a/a.

Pomorski Wojewódzki Konserwator Zabytków
Z up.
dr Danuta N. Zastawska
Kierownik Wydziału ds. Zabytków Nieruchomych

Uiszczono opłatę skarbową na podstawie art. 4 Ustawy z dnia 16.11.2006 r. o opłacie skarbowej w wysokości 82 + 17 zł.
Inspektor Ochrony Zabytków
Jarosław Bacński

Kluczula Informacyjna

Zgodnie z art. 13 ust. 1 i 2 rozporządzenia Parlamentu Europejskiego i Rady (UE) 2016/679 z dnia 27 kwietnia 2016 r. w sprawie ochrony osób fizycznych w związku z przetwarzaniem danych osobowych i w sprawie swobodnego przepływu takich danych oraz uchylenia dyrektywy 95/46/WE (Dz.U. 119 z 4.05.2016r.) zwanych dalej „RODO”, informuję, że:

- 1) Administratorem przetwarzającym Pani/Pana dane osobowe jest Pomorski Wojewódzki Konserwator Zabytków z siedzibą w Gdańsku, ul. Dyrekcyjna 2-4.
- 2) W Wojewódzkim Urzędzie Ochrony Zabytków wyznaczony został Inspektor Ochrony Danych, z którym można skontaktować się: – przez email: iod@zabytki.mail.pl lub – listownie na adres: Dyrekcyjna 2-4, 80-852 Gdańsk
- 3) Przetwarzanie danych osobowych następuje w celu prowadzenia postępowań administracyjnych na podstawie przepisów prawa- ustawy z dnia 7 lipca 1994 r. Prawo budowlane, ustawy z dnia 16 kwietnia 2004 r. o ochronie przyrody, ustawy z dnia 14 czerwca 1960 r. Kodeks postępowania administracyjnego. Zgodnie z art. 6 ust. 1 lit c RODO, przetwarzanie jest niezbędne do wypełnienia obowiązku prawnego ciążącego na administratorze
- 4) W związku z przetwarzaniem danych w celu wskazanym powyżej, Pani/Pana dane osobowe mogą być udostępniane innym odbiorcom lub kategoriom odbiorców danych osobowych, którymi mogą być:– podmioty, które przetwarzają Pani/Pana dane osobowe w imieniu Administratora na podstawie zawartej umowy powierzenia przetwarzania danych osobowych (tzw. podmioty przetwarzające),– inne upoważnione organy lub instytucje publiczne.
- 5) Pani/Pana dane osobowe nie będą przekazywane do państwa trzeciego lub organizacji międzynarodowej.
- 6) Pani/Pana dane osobowe będą przetwarzane przez okres niezbędny do realizacji wskazanego powyżej celu przetwarzania, w tym również obowiązku archiwizacyjnego wynikającego z przepisów prawa.
- 7) Posiada Pani/Pan prawo żądania dostępu do treści swoich danych, prawo ich sprostowania, usunięcia ograniczenia przetwarzania, wniesienia sprzeciwu wobec przetwarzania, prawo do przenoszenia danych, prawo do cofnięcia zgody na przetwarzanie w dowolnym momencie bez wpływu na zgodność z prawem przetwarzania, którego dokonano na podstawie zgody przed jej cofnięciem.
- 8) Ma Pani/Pan prawo wniesienia skargi do organu nadzorczego, tj. Prezesa Urzędu Ochrony Danych Osobowych.
- 9) Podanie przez Panią/Pana danych osobowych jest warunkiem rozpatrzenia sprawy (przeprowadzenia postępowania administracyjnego) przez Pomorskiego Wojewódzkiego Konserwatora Zabytków w Gdańsku i wynika z przepisów prawa; co do zasady jest dobrowolne, jednak niezbędne do załatwienia sprawy w Wojewódzkim Urzędzie Ochrony Zabytków w Gdańsku, o ile z przepisów ustawy nie wynika prawny obowiązek udostępnienia Pomorskiemu Wojewódzkiemu Konserwatorowi Zabytków danych osobowych (w szczególności w związku z obowiązkami dysponenta zabytku o których mowa w art. 28 ust. 1 ustawy o ochronie zabytków i opiece nad zabytkami.)
- 10) Przetwarzanie podanych przez Panią/Pana danych osobowych nie będzie podlegało zautomatyzowanemu podejmowaniu decyzji, w tym profilowaniu, o którym mowa w art. 22 ust. 1 i 4 ogólnego rozporządzenia o ochronie danych osobowych z dnia 27 kwietnia 2016 r.

Opis techniczny

Starostwo Powiatowe w Wejherowie^g
Wydział Budownictwa i Nieruchomości
Referat Architektury i Budownictwa
84-200 Wejherowo, ul. 3 Maja 4
Reg. 191686414, NIP 588-183-10-62

do projektu utwardzenia terenu na działce budowlanej nr 22 i 21/2 dla mieszkańców nieruchomości w m Góra.

1.1. Podstawa opracowania:

Dokumentację opracowano w oparciu o:

- uzgodnienia z Zamawiającym,
- normy, normatywy i wytyczne obowiązujące w tym zakresie,
- dziennik Ustaw Nr 43 poz.:430 z dnia 14.05.1999r, dziennik Ustaw Nr 220 poz.: 2181

1.2. Nazwa jednostki projektowej

DROG Stanisław Sandomierski 84-100 Puck ul. Kolejowa 1/6, tel: 501 666 048

2.0. Ogólny zakres przedsięwzięcia:

Zakres opracowania obejmuje wykonanie utwardzenia terenu z płyt otworowych i kostki betonowej.

3.0. Cel i uzasadnienie budowy:

Celem utwardzenia jest wykonanie nawierzchni pozwalającej na ustabilizowanie terenu z licznymi nierównościami .Po wykonaniu utwardzenia terenu teren zostanie uporządkowany.

4.0. Stan istniejący

Istniejący teren posiada nawierzchnię tłuczniową , która nie nadaje się do użytkowania w związku z licznymi nierównościami w istniejącej nawierzchni.

5.0. Rozwiązanie projektowe:

5.1 Projekt zagospodarowania terenu

Na planie pokazano zakres prac utwardzenia terenu. Utwardzenie terenu polegać będzie na wykonaniu nawierzchni z płyt otworowych i kostki betonowej.

Całość zostanie obramowane opornikiem betonowym.

5.1.2. Zestawienie powierzchni

Dla działki 22:

Powierzchnia działki: 1065,5 m²

Powierzchnia budynków = 177,3 m²

Pow. utwardzona istniejąca = 149,5 m²

Pow. projektowana z kostki betonowej kolorowej „8” = 146,0 m²

Pow. projektowana z płyt otworowych betonowych = 73,7 m²

Pow. Biologicznie czynna istniejąca = 738,7 m²

Procent pow. biologicznie czynnej istniejącej: 69,3%

Pow. Biologicznie czynna projektowana = 555,85 m²

$738,7-146,0-73,7*0,5=555,85$

Procent pow. biologicznie czynnej istniejącej: 52,17%

Dla działki 21/2:

Powierzchnia działki: 1115,5 m²

Powierzchnia budynków = 0 m²

Pow. utwardzona istniejąca = 47,9 m²

Pow. projektowana z kostki betonowej kolorowej „8” = 275 m²

Pow. projektowana z płyt otworowych betonowych = 289,0 m²

Pow. Biologicznie czynna istniejąca = 1067,6 m²

Procent pow. biologicznie czynnej istniejącej: 95,7%

Pow. Biologicznie czynna projektowana = 648,1 m²

$1067,6-275-0,5*289=648,1$

Procent pow. biologicznie czynnej istniejącej: 58,1 %

5.2. Odwodnienie:

Nie przewiduje się odprowadzenia wód opadowych poza teren posesji. Odwodnienie powierzchniowe bez zmian.

5.3 Opinia geotechniczna

Celem badania geotechnicznego było rozpoznanie i ocena warunków gruntowo-wodnych terenu przeznaczonego pod utwardzenie terenu w m. Góra. Po dokonaniu próbnych przekopów i wykonaniu badań makroskopowych oraz dokonaniu analizy badań geologicznych dla tego terenu stwierdzono: -

Wody gruntowe na głębokości powyżej 2m

- Głębokość przemarzania w tym rejonie wynosi 1m

- W podłożu pod w/ą 20cm z gruntu mineralno organicznego znajdują się piaski. Grunty te zaliczono do G1. Na podstawie badań obiekt można zaliczyć do I kategorii geotechnicznej.

6. Konstrukcja:

Przyjęto następującą konstrukcję:

a/ nawierzchnia z kostki betonowej „8” :

- 8cm - kostka betonowa wibroprasowana szara.

- 3cm - podsypka cementowo piaskowa 1:4

Ograniczenie nawierzchni opornikiem betonowym 22x15cm.

b/ nawierzchni z płyt otworowych betonowych.

- 10cm – płyty otworowe betonowe 40x60 cm z wypełnione humusem i obsiane trawą

- 5cm - podsypka piaskowa

Ograniczenie nawierzchni opornikiem betonowym 22x15cm.

7.0 Wnioski ogólne:

7.1 Roboty należy wykonać zgodnie z obowiązującymi normami BN i PN oraz przepisami BHP.

7.2 W trakcie prowadzenia robót na bieżąco prowadzić inwentaryzację geodezyjną wykonanych elementów robót .

7.5 Odbiór elementów robót dokonać zgodnie z opracowaną specyfikacją.

Opracował: 

Plan Orientacyjny

Utwardzenie terenu na działce budowlanej nr 22 i 21/2
dla mieszkańców nieruchomości

Skala 1:10 000

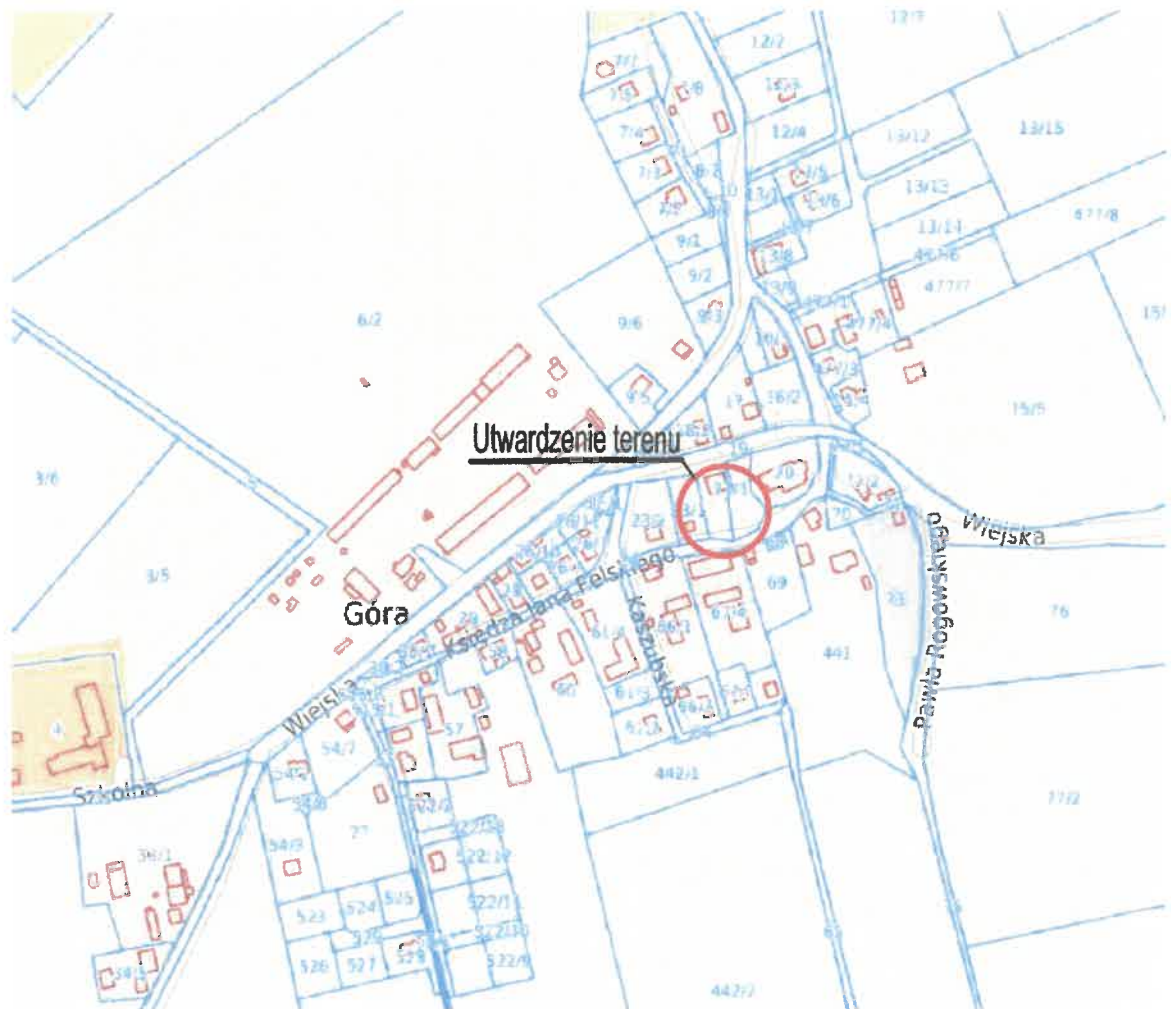

St. Jan
Opracował

Starostwo Powiatowe w Wejherowie

Wydział Budownictwa i Nieruchomości

Referat Architektury i Budownictwa

84-200 Wejherowo, ul. 3 Maja 4

21 805 414, NIP 588-183-10-62

Projekt zagospodarowania terenu

Utwardzenie terenu na działce budowlanej nr 22 i 21/2 dla mieszkańców nieruchomości w m. Góra

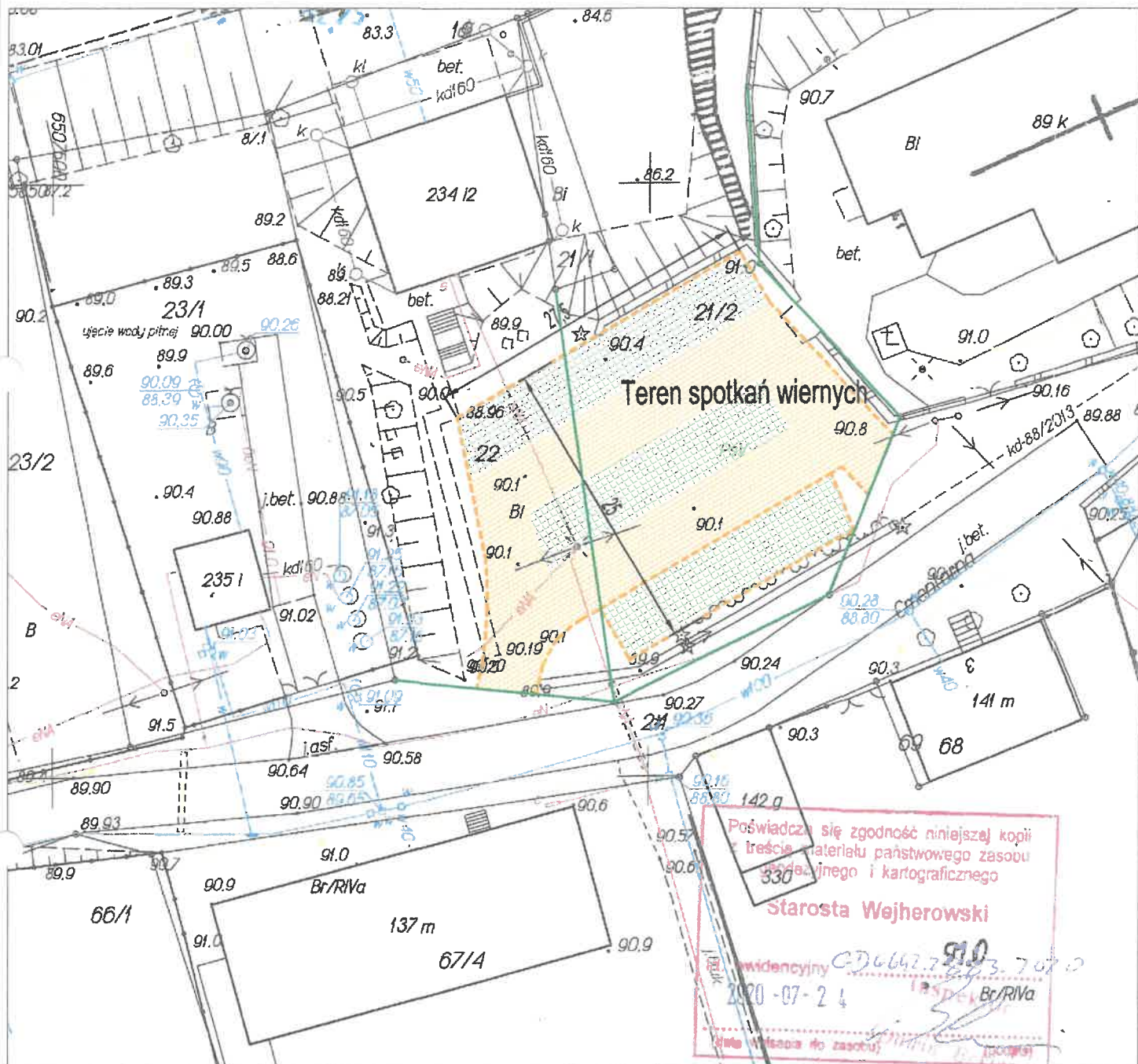

Oznaczenia



Nawierzchnia z płyt otworowych



Nawierzchnia z kostki betonowej - "Starobruk"

--- Projektowany krawężnik wtopiony

Stadium:



Stanisław Sandomierski
84-100 Puck ul. Kolejowa 1/6

Obiekt:

Utwardzenie terenu na działce budowlanej nr 22 i 21/2 dla mieszkańców nieruchomości w m. Góra

Nr działek:

Część działki nr 22 i 21/2
obwód nr 221508 2.0005 Góra

Tytuł rysunku:

Projekt zagospodarowania terenu

Inwestor:

Parafia Rzymskokatolicka Św. Mateusza Apostoła
ul. Ks. Jana Felskiego 1, Góra, 84-252 Zamostne

Projektował:

inż. Stanisław Sandomierski
nr upr. 2120/Gd/85
Specjalności konstrukcyjno-inżynierskiej

Podpis:

[Signature]

Opracował:

mgr inż. Joanna Juńska

Podpis:

[Signature]

Data opracowania:

Styczeń 2021r

Skala:

1:500

Nr rys.

1

Przekroje konstrukcyjne

Utwardzenie terenu na działce budowlanej nr 22 i 21/2 dla mieszkańców nieruchomości w m. Góra

Nawierzchnia z płyt otworowych

Nawierzchnia z kostki betonowej

Plac

0.12

0.15

Istniejący teren
trawnik

Istniejący teren
trawnik

Nawierzchnia układana na istniejącym podłożu z kruszywa kamiennego

G1

E = 80MPa

Nawierzchnia z płyt otworowych [KR1]

Płyty ażurowe betonowe 40x60x10 cm wypełnione i obsłane mieszanką traw

Podsyпка piaskowa gr. 5cm

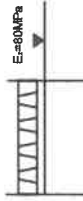

Opornik wtopiony

Opornik betonowy 15x22x100cm

Nawierzchnia placu z kostki

Kostka betonowa wibroprasowana szara gr. 8cm

Podsyпка cementowo piaskowa 1:4 gr. 3cm

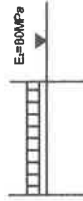

Starostwo Powiatowe w Wejherowie
Wydział Gospodarki Nieruchomości
Referat Architektury i Budownictwa
84-200 Górzno, ul. 1-go Maja 10
Reg. 15/2019/P/14/2021

Stadium:	DROG Stanisław Sandomierski 84-100 Puck ul. Kolejowa 16
Opis:	Utwardzenie terenu na działce budowlanej nr 22 i 21/2 dla mieszkańców nieruchomości w m. Góra
Nr działek:	Część działki nr 22 i 21/2 obręb nr 221508 2.0005 Góra
Tytuł rysunku:	Przekroje konstrukcyjne
Inwestor:	Parafia Rzymiskokatolicka Św. Mateusza Apostoła ul. Ks. Jana Felickiego 1, Góra, 84-252 Zamostne
Projektant:	inż. Stanisław Sandomierski ul. Piłsudskiego 10, Górzno
Opracował:	mgr inż. Joanna Juńska
Data opracowania:	Syczeń 2021r
Skala:	1:50
Nr rys.	2