Przekrój przez system BSO z wykorzystaniem płyt styropianowych.

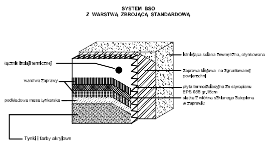

BIURO PROJEKTOWE Mirosław Piórkowski
78-530 Wierzchowo, ul. Wojska Polskiego 14

Obiekt:	Budynek mieszkalny	Data: 2017
Temat:	Przekrój przez system BSO	Rys. nr: 13
Adres:	ul. Kilińskiego 15, Słupsk	Skala: 1:10
Inwestor:	Miasto Słupsk	
Opracował:	Biuro Projektowe Mirosław Piórkowski	
Projektant:	Mirosław Piórkowski UAN/N/7210/1039/88	

Sposób klejenia płyt izolacji termicznej.

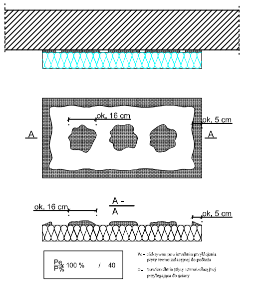

BIURO PROJEKTOWE Mirosław Piórkowski
78-530 Wierzchowo, ul. Wojska Polskiego 14

Obiekt:	Budynek mieszklany	Data: 2017
Temat:	Sposób klejenia płyt styropianowych	Rys. nr: 14
Adres:	ul. Kilińskiego 15, Słupsk	Skala: 1:10
Inwestor:	Miasto Słupsk	
Opracował:	Biuro Projektowe Mirosław Piórkowski	
Projektant:	Mirosław Piórkowski UAN/N/7210/1039/88	

Rozmieszczenie łączników mocujących płyty izolacji termicznej (100 x 50 cm). Powierzchnia ściany.

Wariant I - ilość łączników 5 szt./m²

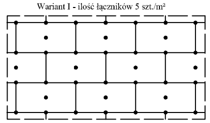

Wariant II - ilość łączników 8 szt./m²
Strefy narożnikowe-wys pow.IV kondygnacji

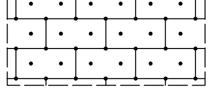

BIURO PROJEKTOWE Mirosław Piórkowski
78-530 Wierzchowo, ul. Wojska Polskiego 14

Obiekt:	Budynek mieszkalny	Data: 2017
Temat:	Rozmieszczenie łączników	Rys. nr: 15
Adres:	ul. Kilińskiego 15, Słupsk	Skala: 1:20
Inwestor:	Miasto Słupsk	
Opracował:	Biuro Projektowe Mirosław Piórkowski	
Projektant:	Mirosław Piórkowski UAN/N/7210/1039/88	

Ułożenie płyt izolacji termicznej - naroże.

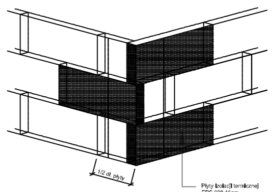

BIURO PROJEKTOWE Mirosław Piórkowski
78-530 Wierzchowo, ul. Wojska Polskiego 14

Obiekt:	Budynek mieszkalny	Data: 2017
Temat:	Ułożenie płyt w narożnikach	Rys. nr: 16
Adres:	ul. Kilińskiego 15, Słupsk	Skala: 1:10
Inwestor:	Miasto Słupsk	
Opracował:	Biuro Projektowe Mirosław Piórkowski	
Projektant:	Mirosław Piórkowski UAN/N/7210/1039/88	

Zbrojenie narożników otworów w elewacji (np: okien, drzwi).

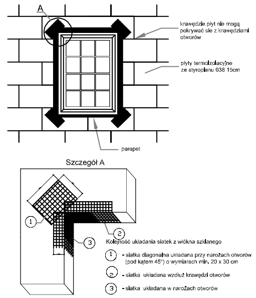

BIURO PROJEKTOWE Mirosław Piórkowski
78-530 Wierzchowo, ul. Wojska Polskiego 14

Obiekt:	Budynek mieszkalny	Data: 2017
Temat:	Zbrojenie narożników otworów okiennych	Rys. nr: 17
Adres:	ul. Kilińskiego 15, Słupsk	Skala: 1:10
Inwestor:	Miasto Słupsk	
Opracował:	Biuro Projektowe Mirosław Piórkowski	
Projektant:	Mirosław Piórkowski UAN/N/7210/1039/88	

Połączenie systemu ociepleniowego (ze styropianem) z parapetem blaszanym - przekrój poziomy.

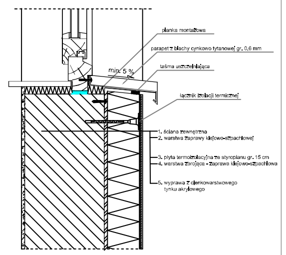

BIURO PROJEKTOWE Mirosław Piórkowski
78-530 Wierzchowo, ul. Wojska Polskiego 14

Obiekt:	Budynek mieszklany	Data: 2017
Temat:	Polaczenie parapetów ze styropianem	Rys. nr: 18
Adres:	ul. Kilińskiego 15, Słupsk	Skala: 1:10
Inwestor:	Miasto Słupsk	
Opracował:	Biuro Projektowe Mirosław Piórkowski	
Projektant:	Mirosław Piórkowski UAN/N/7210/1039/88	