RYS. NR 1/2 PROJEKT ZAGOSPODAROWANIA TERENU
ARKUSZ 2
SKALA 1:500

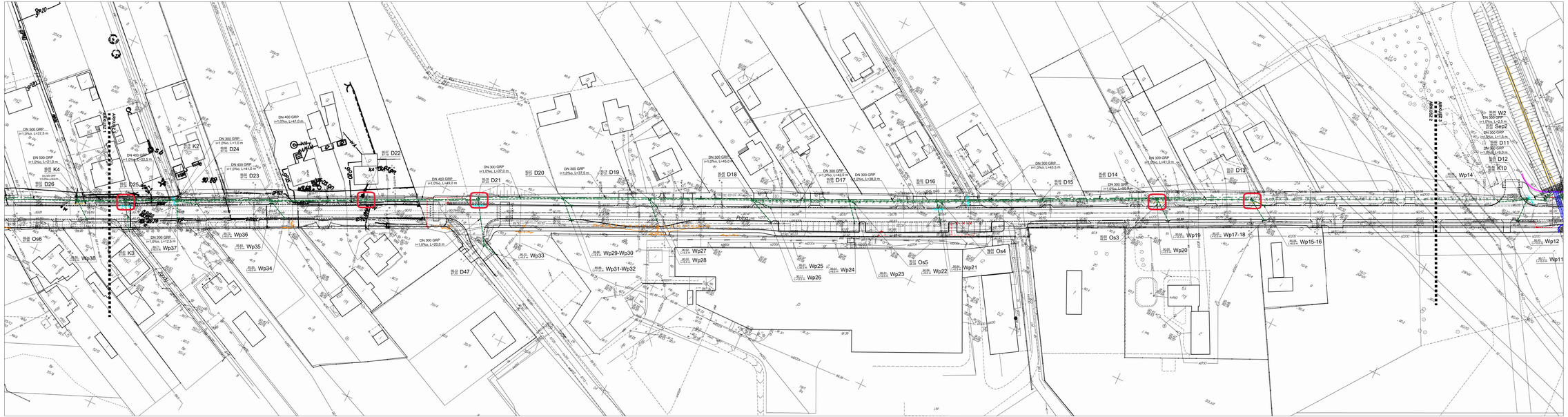

LEGENDA:

Projektowane:

- projektowana kanalizacja deszczowa wraz z przykanalikami i wpustami
- projektowany drenaż

Projektowane wg odr. opracowania:

- projektowane krawężniki (betonowe 15x30 cm)
- projektowane krawężniki (betonowe 15x22 cm)
- projektowane obrzeża (betonowe 8x20 cm)
- projektowane obrzeża (betonowe 8x30 cm na ławie betonowej)
- projektowane obrzeża (betonowe 8x30 cm)
- projektowane oporniki (betonowe 12x25 cm na ławie betonowej)
- projektowane krawędzie jezdni
- projektowane krawędzie pobocza
- projektowane bariery drogowe
- projektowane balustrady
- projektowane ogrodzenia łańcuchowe
- projektowana sieć wodociągowa wraz z hydrantem nadziemnym
- istniejąca sieć do likwidacji
- projektowana sieć gazowa (zrealizuje zlecenie)
- projektowana sieć elektroenergetyczna (zasilanie/ze złączem wraz ze stojakiem)
- projektowana sieć elektroenergetyczna (zrealizuje najemcy)
- projektowana sieć elektroenergetyczna (zrealizuje najemcy)
- projektowana sieć telekomunikacyjna (kanalizacja kablowa)
- projektowana sieć telekomunikacyjna (uziemnia)
- projektowana sieć telekomunikacyjna (napowietrzna)
- projektowana kanalizacja deszczowa wraz z przykanalikami i wpustami ETAP I
- projektowany drenaż ETAP I

DROGOWIEC Sp. z o.o.
DROGOWIEC Sp. z o.o.
ul. Zawrzeszcie 20 lok. 3, 35-320 Rzeszów
tel. 790 594 476; e-mail: biuro@drogowiec.pl
oddz. DROGOWIEC-TOP: Mielec/Dębica: 605/616 343/417 58

INWESTOR:	Zarząd Powiatu Wolomińskiego ul. Piłsudzkiego 3 05-200 Wołomin	
NAZWA OBIEKTU:	Rozbudowa drogi powiatowej nr 4304W (ul. Polnej w miejscowości Cegielnia oraz Radzymin) na odcinku od ul. Szkolnej w miejscowości Słupno do drogi wojewódzkiej nr 635 (Al. Jana Pawła II) w Radzyminie - ETAP II	
STADIUM:	PROJEKT WYKONAWCZY BUDOWY SIECI KANALIZACJI DESZCZOWEJ	Nr rysunku: 1/2
NAZWA RYS.:	PROJEKT ZAGOSPODAROWANIA TERENU - ARKUSZ 2	Skala: 1:500
ZESPÓŁ PROJEKTOWY: Brandza		Data: X 2019
SANITARNA: mgr inż. Izabela Kozłowska PDL/0140/POOS/13 PDL/S/0018/14		Podpis
WSPÓŁPRACA: mgr inż. Szymon Skarzyński		Podpis