



**PRZEDSIĘBIORSTWO
PROJEKTOWO-USŁUGOWE
REM PROJEKT**

Remigiusz Chmielewski

ul. Willowa 4; 86-122 Bukowiec

NIP 559-190-91-98; REGON 382489700

tel. 788-579-550

e-mail: biuro.remprojekt@gmail.com

PROJEKT ARANŻACJI WNĘTRZ

Inwestor:

Gmina Bukowiec

Ul. Fl. Ceynowy 14

86-122 Bukowiec

Przedmiot opracowania:

Aranżacja wnętrz świetlicy wiejskiej.

Lokalizacja:

Działka nr 1/37, 8/1 obręb ew. 0013 Poledno, jedn. ew. 041401_2 Bukowiec

Kategoria obiektu: IX, VIII

Zespół projektowy:

| | |
|---|--|
| mgr inż.arch. Joanna Pawłęty-Olech | |
| mgr inż. Remigiusz Chmielewski | |

Luty 2024 r.

SPIS RYSUNKÓW:

1. UKŁAD FUNKCJONALNY
 2. UKŁAD POSADZKI
 3. UKŁAD SUFITÓW
 4. INSTALACJA ELEKTRYCZNA_OŚWIETLENIE
 5. INSTALACJA ELEKTRYCZNA_GNIAZDA
 6. INSTALACJA SANITARNA
 7. WIATROŁAP (POM.1/1) KŁADY ŚCIAN
 8. WIATROŁAP (POM.1/1) ZABUDOWA MEBŁOWA
 9. MAŁA SALA (POM.1/2) WIZUALIZACJE
 10. MAŁA SALA (POM.1/2) KŁADY ŚCIAN
 11. MAŁA SALA (POM.1/2) ZABUDOWA MEBŁOWA
 12. DUŻA SALA (POM.1/3) WIZUALIZACJE
 13. DUŻA SALA (POM.1/3) KŁADY ŚCIAN
 14. KUCHNIA (POM.1/4) KŁADY ŚCIAN
 15. KUCHNIA (POM.1/4) ZABUDOWA MEBŁOWA
 16. ŁAZIENKA (POM.1/6) KŁADY ŚCIAN
 17. ŁAZIENKA DLA NIEPEŁ.(POM.1/7) KŁADY ŚCIAN
 18. ŚWIETLICA ELEWACJE
- ZESTAWIENIE MATERIAŁÓW

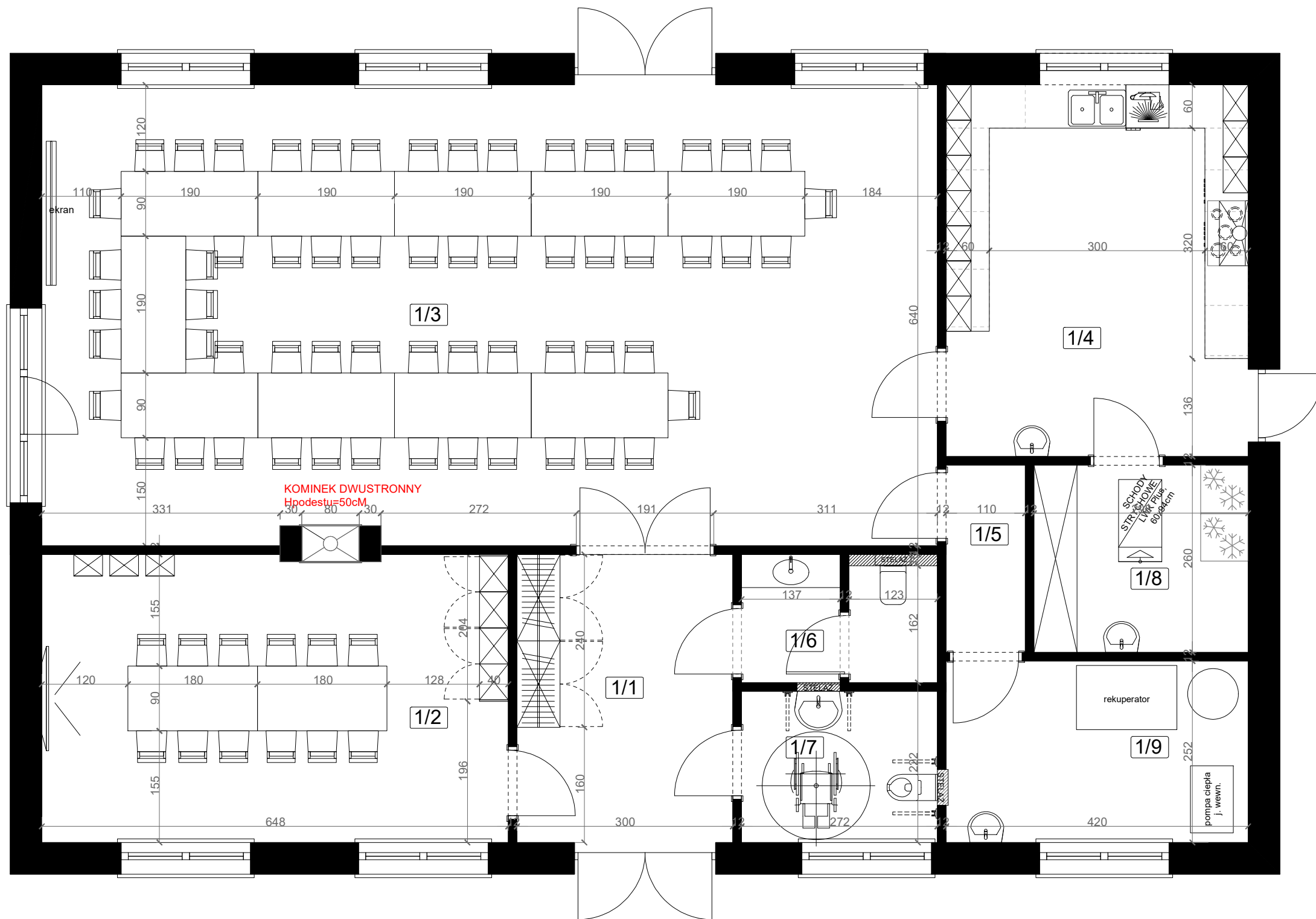

LEGENDA:

| | |
|-------------------------|---------|
| 1/1 WIATROŁAP Z SZATNIĄ | 12m2 |
| 1/2 SALA MAŁA | 25,72m2 |
| 1/3 SALA DUŻA | 79,62m2 |
| 1/4 KUCHNIA | 21,64m2 |
| 1/5 KOMUNIKACJA | 2,86m2 |
| 1/6 WC MĘSKIE | 5m2 |
| 1/7 WC KĘSKIE | 5,44m2 |
| 1/8 POM.GOSPODARCZE | 7,73m2 |
| 1/9 KOTŁOWNIA | 10,57m2 |

RAZEM 170,58

Uwagi do projektu:

1. Wymiary sprawdzić na budowie.
2. Podane wymiary w świetle ścian z tynkami i okładzinami ściennymi.
3. Podane wymiary instalacji bez tynków
4. Rozpatrywać razem z rysunkami wszystkich rozwiązań szczegółowych i brażowych oraz opisem.
5. Zmiany w projekcie uzgodnić z projektantem na etapie wykonawczym.
6. Wizualizacje są tylko i wyłącznie poglądowe.

| | | | |
|---|------------|--|---|
|  | | ALLTHINGS HOME SP. Z O.O. UL.GŁOGOWSKA 161 / S-3 60-126 POZNAŃ | |
|  | | REM PROJEKT UL.WILLOWA 4 86-122 BUKOWIEC | |
| LOKALIZACJA | | ŚWIETLICA POLEDNO | |
| INWESTOR | | GMINA BUKOWIEC ul. Fl. Ceynowy 14 86-122 Bukowiec | |
| RYSUNEK | | UKŁAD FUNKCJONALNY | |
| PROJEKTOWAŁ | | | |
| Joanna Pawlęty Olech | | joanna@allthingshome.pl 600 913 392 | |
| Remigiusz Chmielewski | | biuro.remprojekt@gmail.com 788 579 550 | |
| DATA | 27.02.2024 | NR RYS. | 1 |

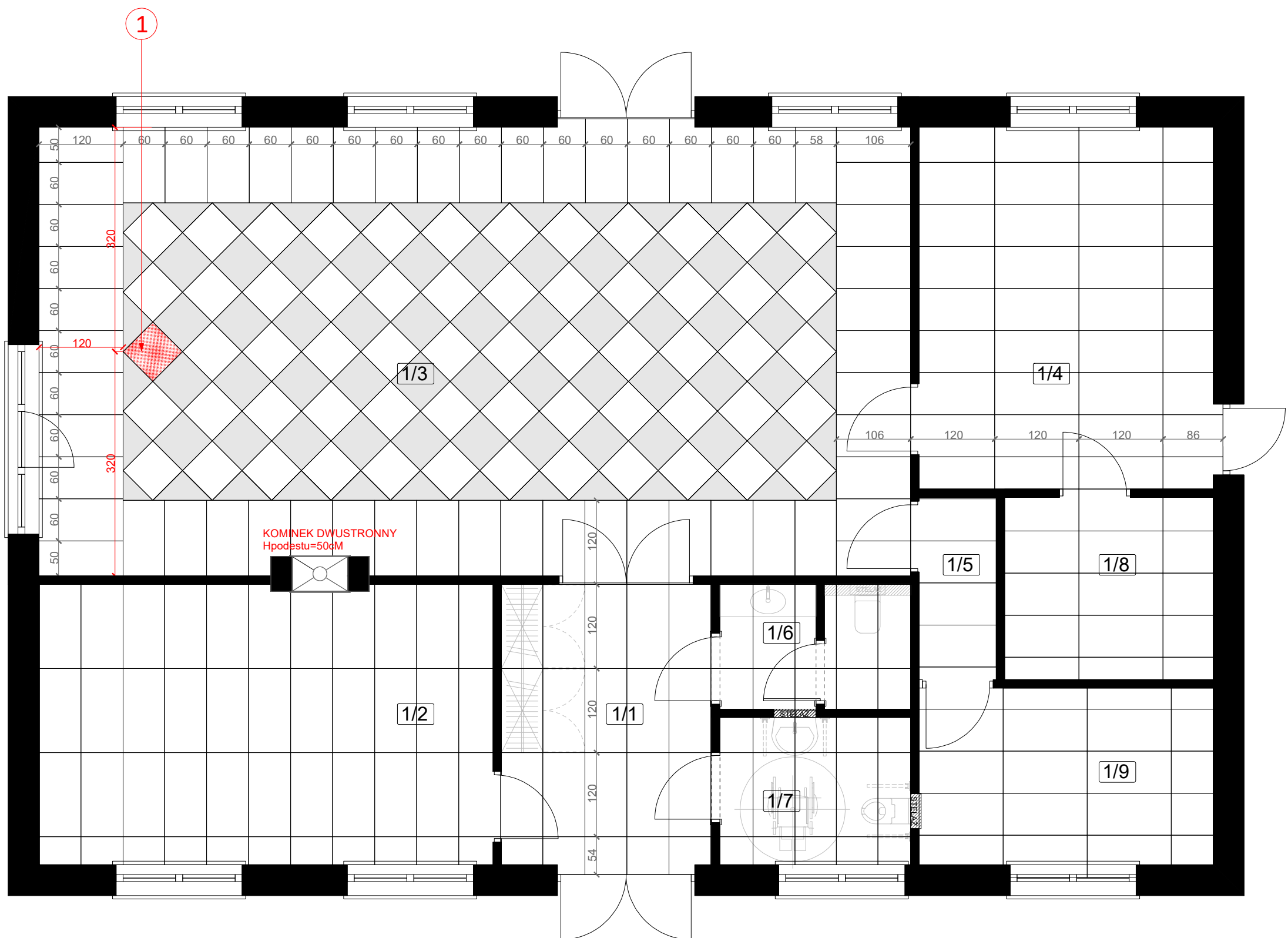

1 POCZĄTEK UKŁADANIA PŁYTEK

- PŁYTKA 60x120cm
MARAZZI - Naturalia Bianco
ilość 180szt
- PŁYTKA 60x60cm
MARAZZI - Naturalia Bianco
ilość 62szt
- PŁYTKA 60x60cm
MARAZZI - Naturalia Taupe
ilość 64szt

LISTWA PRZYPODŁOGOWA
kolor NCS S 2002-Y50R
H=10cm

LEGENDA:

| | |
|-------------------------|---------|
| 1/1 WIATROŁAP Z SZATNIĄ | 12m2 |
| 1/2 SALA MAŁA | 25,72m2 |
| 1/3 SALA DUŻA | 79,62m2 |
| 1/4 KUCHNIA | 21,64m2 |
| 1/5 KOMUNIKACJA | 2,86m2 |
| 1/6 WC DAMSKIE | 5m2 |
| 1/7 WC MĘSKIE | 5,44m2 |
| /WC DLA NIEPEŁNO. | |
| 1/8 POM.GOSPODARCZE | 7,73m2 |
| /SPIŻARNIA | |
| 1/9 KOTŁOWNIA | 10,57m2 |

RAZEM 170,58

- Uwagi do projektu:
- Wymiary sprawdzić na budowie.
 - Podane wymiary w świetle ścian z tynkami i okładzinami ściennymi.
 - Podane wymiary instalacji bez tynków
 - Rozpatrywać razem z rysunkami wszystkich rozwiązań szczegółowych i brażowych oraz opisem.
 - Zmiany w projekcie uzgodnić z projektantem na etapie wykonawczym.
 - Wizualizacje są tylko i wyłącznie poglądowe.

ALLTHINGS HOME SP. Z O.O.
UL.GŁOGOWSKA 161 / S-3
60- 126 POZNAŃ

REM PROJEKT
UL.WILLOWA 4
86-122 BUKOWIEC

| | | | |
|-----------------------|---|---------|---|
| LOKALIZACJA | ŚWIETLICA POLEDNO | | |
| INWESTOR | GMINA BUKOWIEC ul. Fl. Ceynowy 14 86-122 Bukowiec | | |
| RYSUNEK | | | |
| UKŁAD POSADZKI | | | |
| PROJEKTOWAŁ | | | |
| Joanna Pawlęty Olech | joanna@allthingshome.pl 600 913 392 | | |
| Remigiusz Chmielewski | biuro.remprojekt@gmail.com 788 579 550 | | |
| DATA | 27.02.2024 | NR RYS. | 2 |

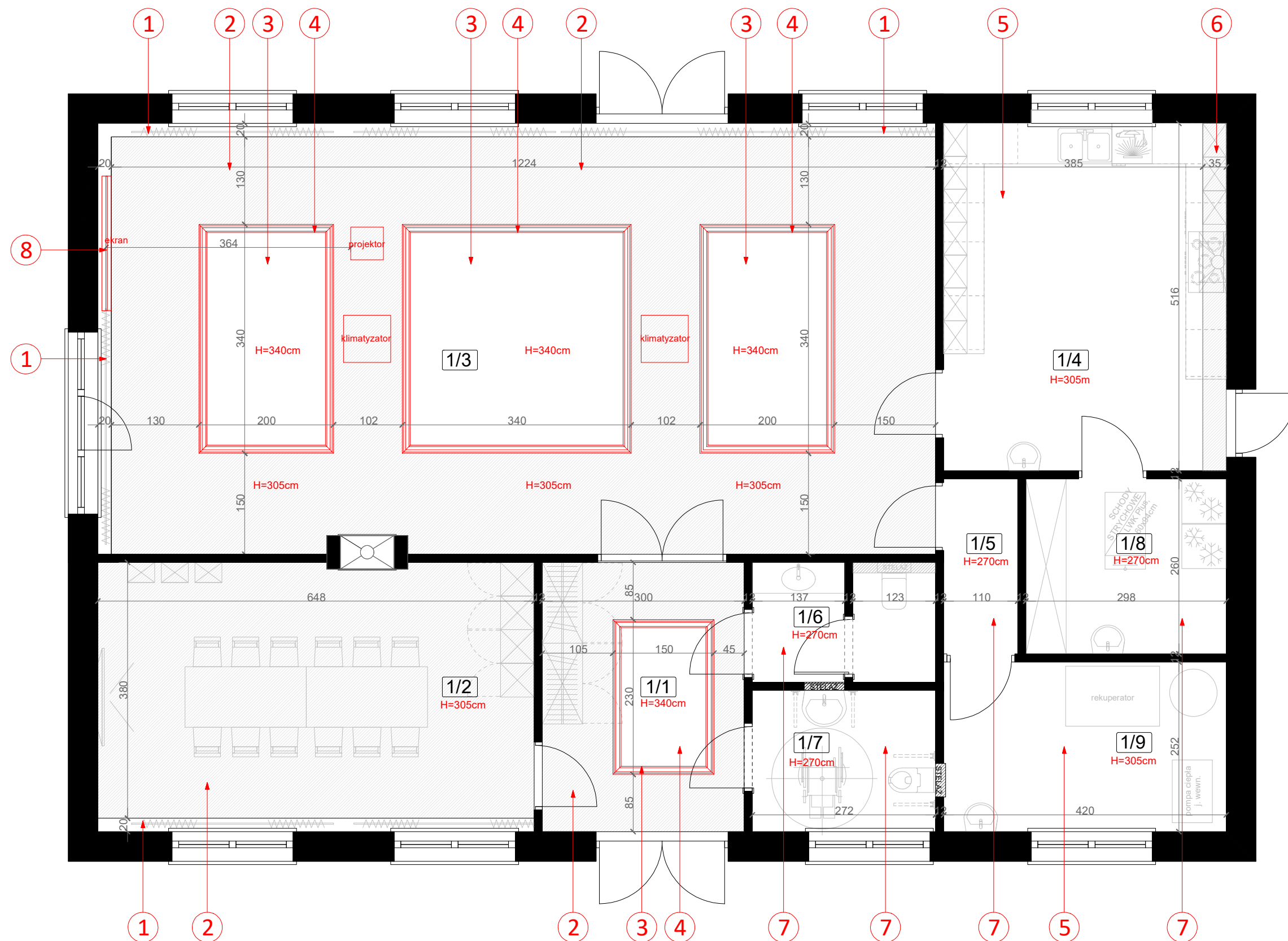

- 1 WNEKA NA KARNISZ
H=320cm
- 2 SUFIT PODWIESZANY GK
H=305cm
- 3 SUFIT PODWIESZANY GK
H=340cm
- 4 LISTWA SZTUKATERYJNA
Z OŚWIETLENIEM LED
Deecor System LED LO20
wymiar 12x12x200cm
montaż na bocznej ścianie
w połowie wysokości
- 5 SUFIT PODWIESZANY GK
H=305cm
- 6 SUFIT PODWIESZANY GK
H=240cm
- 7 EKRAN DO PROJEKTORA
montaż we wnęce na karnisz
- 8 SUFIT PODWIESZANY GK
H=270cm

- Uwagi do projektu:
1. Wymiary sprawdzić na budowie.
 2. Podane wymiary w świetle ścian z tynkami i okładzinami ściennymi.
 3. Podane wymiary instalacji bez tynków
 4. Rozpatrywać razem z rysunkami wszystkich rozwiązań szczegółowych i brażowych oraz opisem.
 5. Zmiany w projekcie uzgodnić z projektantem na etapie wykonawczym.
 6. Wizualizacje są tylko i wyłącznie poglądowe.

ALLTHINGS HOME
ALLTHINGS HOME SP. Z O.O.
UL. GŁOGOWSKA 161 / S-3
60-126 POZNAŃ

REM PROJEKT
REM PROJEKT
UL. WILLOWA 4
86-122 BUKOWIEC

| | | | |
|-----------------------|---|---------|---|
| LOKALIZACJA | ŚWIETLICA POLEDNO | | |
| INWESTOR | GMINA BUKOWIEC ul. Fl. Ceynowy 14 86-122 Bukowiec | | |
| RYSUNEK | UKŁAD SUFITÓW | | |
| PROJEKTOWAŁ | | | |
| Joanna Pawlęty Olech | joanna@allthingshome.pl 600 913 392 | | |
| Remigiusz Chmielewski | biuro.remprojekt@gmail.com 788 579 550 | | |
| DATA | 27.02.2024 | NR RYS. | 3 |

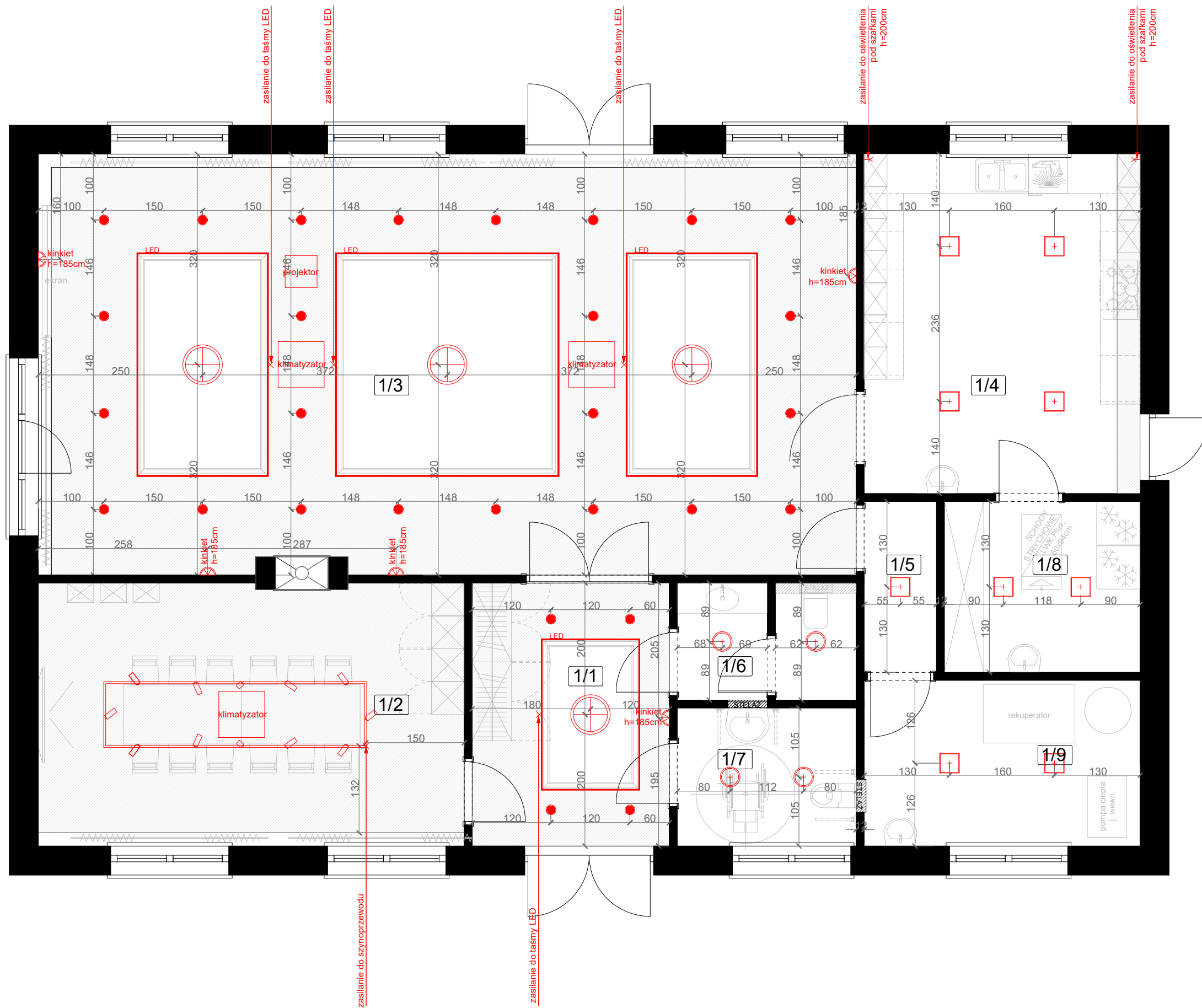

- SUFIT PODWIESZANY GK
- ⊕ OPRAWY WISZĄCE
- OPRAWY WPUSZCZANE
- ⊕ OPRAWY NATYNKOWE
- ◡ KINIETY
- LED — TAŚMA LED
- SZYNOPRZEWÓD Z REFLEKTORAMI
prostokąt wymiar 400x100cm
- ⊕ OPRAWY NATYNKOWE

LEGENDA:

| | |
|-------------------------|---------|
| 1/1 WIATROŁAP Z SZATNIĄ | 12m2 |
| 1/2 SALA MAŁA | 25,72m2 |
| 1/3 SALA DUŻA | 79,62m2 |
| 1/4 KUCHNIA | 21,64m2 |
| 1/5 KOMUNIKACJA | 2,86m2 |
| 1/6 WC DAMSKIE | 5m2 |
| 1/7 WC MĘSKIE | 5,44m2 |
| /WC DLA NIEPEŁNO. | |
| 1/8 POM.GOSPODARCZE | 7,73m2 |
| /SPIŻARNIA | |
| 1/9 KOTŁOWNIA | 10,57m2 |

RAZEM 170,58

Uwagi do projektu:

1. Wymiary sprawdzić na budowie.
2. Podane wymiary w świetle ścian z tynkami i okładzinami ściennymi.
3. Podane wymiary instalacji bez tynków
4. Rozpatrywać razem z rysunkami wszystkich rozwiązań szczegółowych i brażowych oraz opisem.
5. Zmiany w projekcie uzgodnić z projektantem na etapie wykonawczym.
6. Wizualizacje są tylko i wyłącznie poglądowe.

| | | | |
|---|------------|---|---|
|  ALLTHINGS HOME | | ALLTHINGS HOME SP. Z O.O. UL.GŁOGOWSKA 161 / S-3 60- 126 POZNAŃ | |
|  REM PROJEKT | | REM PROJEKT UL.WILLOWA 4 86-122 BUKOWIEC | |
| LOKALIZACJA | | ŚWIETLICA POLEDNO | |
| INWESTOR | | GMINA BUKOWIEC ul. Fl. Ceynowy 14 86-122 Bukowiec | |
| RYSUNEK INSTALACJA ELEKTRYCZNA OŚWIETLENIE | | | |
| PROJEKTOWAŁ | | | |
| Joanna Pawlęty Olech | | joanna@allthingshome.pl 600 913 392 | |
| Remigiusz Chmielewski | | biuro.remprojekt@gmail.com 788 579 550 | |
| DATA | 27.02.2024 | NR RYS. | 4 |

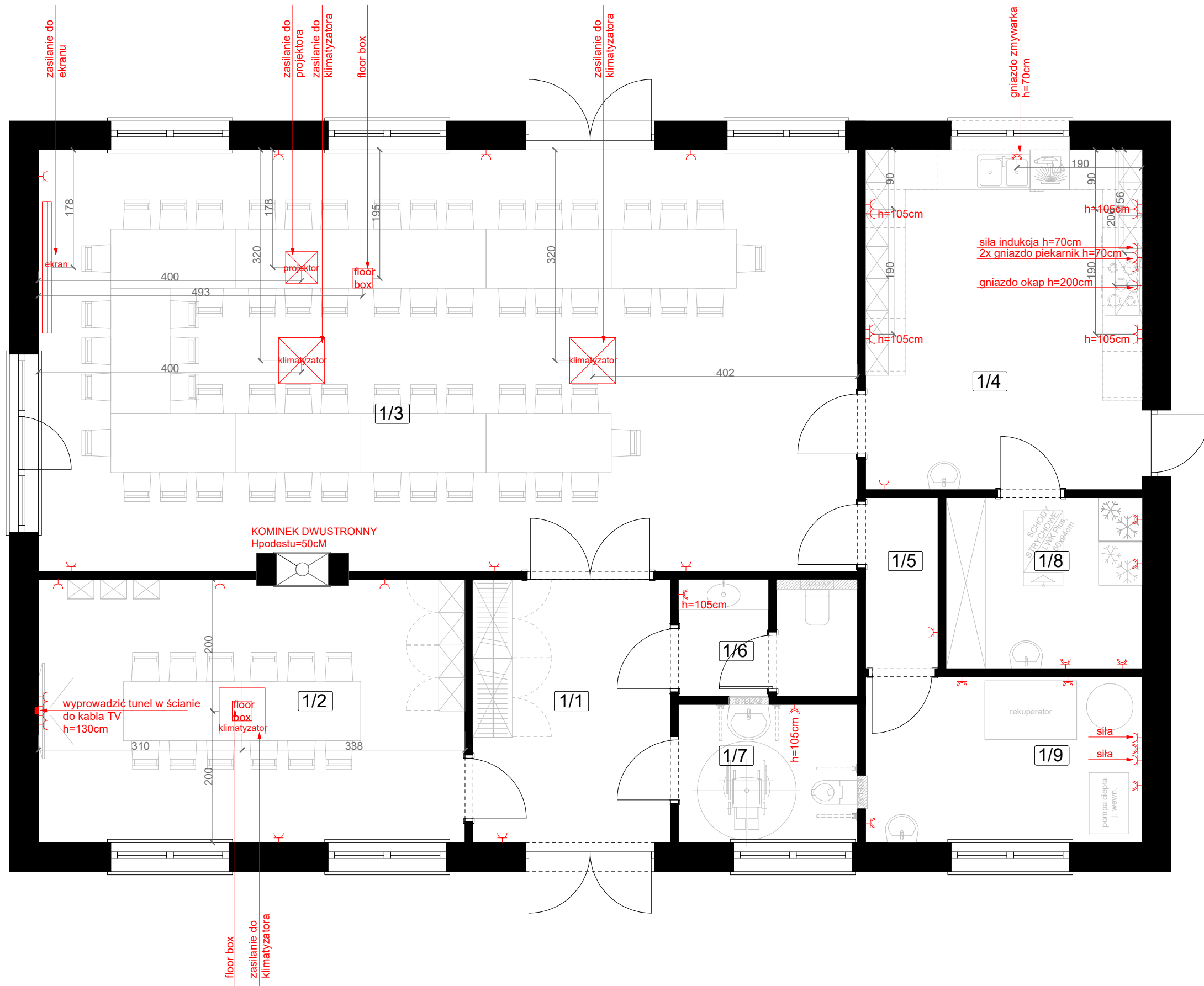

| | |
|-------------------------|---------|
| LEGENDA: | |
| 1/1 WIATROŁAP Z SZATNIĄ | 12m2 |
| 1/2 SALA MAŁA | 25,72m2 |
| 1/3 SALA DUŻA | 79,62m2 |
| 1/4 KUCHNIA | 21,64m2 |
| 1/5 KOMUNIKACJA | 2,86m2 |
| 1/6 WC DAMSKIE | 5m2 |
| 1/7 WC MĘSKIE | 5,44m2 |
| /WC DLA NIEPEŁNO. | |
| 1/8 POM.GOSPODARCZE | 7,73m2 |
| /SPIŻARNIA | |
| 1/9 KOTŁOWNIA | 10,57m2 |
| RAZEM | |
| 170,58 | |

- Uwagi do projektu:
1. Wymiary sprawdzić na budowie.
 2. Podane wymiary w świetle ścian z tynkami i okładzinami ściennymi.
 3. Podane wymiary instalacji bez tynków
 4. Rozpatrywać razem z rysunkami wszystkich rozwiązań szczegółowych i brażowych oraz opisem.
 5. Zmiany w projekcie uzgodnić z projektantem na etapie wykonawczym.
 6. Wizualizacje są tylko i wyłącznie poglądowe.

| | |
|--|---|
| <div><div>ALLTHINGS HOME</div><div>REM PROJEKT</div></div> <div>ALLTHINGS HOME SP. Z O.O. UL. GŁOGOWSKA 161 / S-3 60-126 POZNAŃ</div> <div>REM PROJEKT UL. WILLOWA 4 86-122 BUKOWIEC</div> | |
| LOKALIZACJA | ŚWIELICA POLEDNO |
| INWESTOR | GMINA BUKOWIEC ul. Fl. Ceynowy 14 86-122 Bukowiec |
| RYSUNEK INSTALACJA ELEKTRYCZNA GNIAZDA | |
| PROJEKTOWAŁ | |
| Joanna Pawlęty Olech | joanna@allthingshome.pl 600 913 392 |
| Remigiusz Chmielewski | biuro.remprojekt@gmail.com 788 579 550 |
| DATA | 27.02.2024 |
| NR RYS. | 5 |

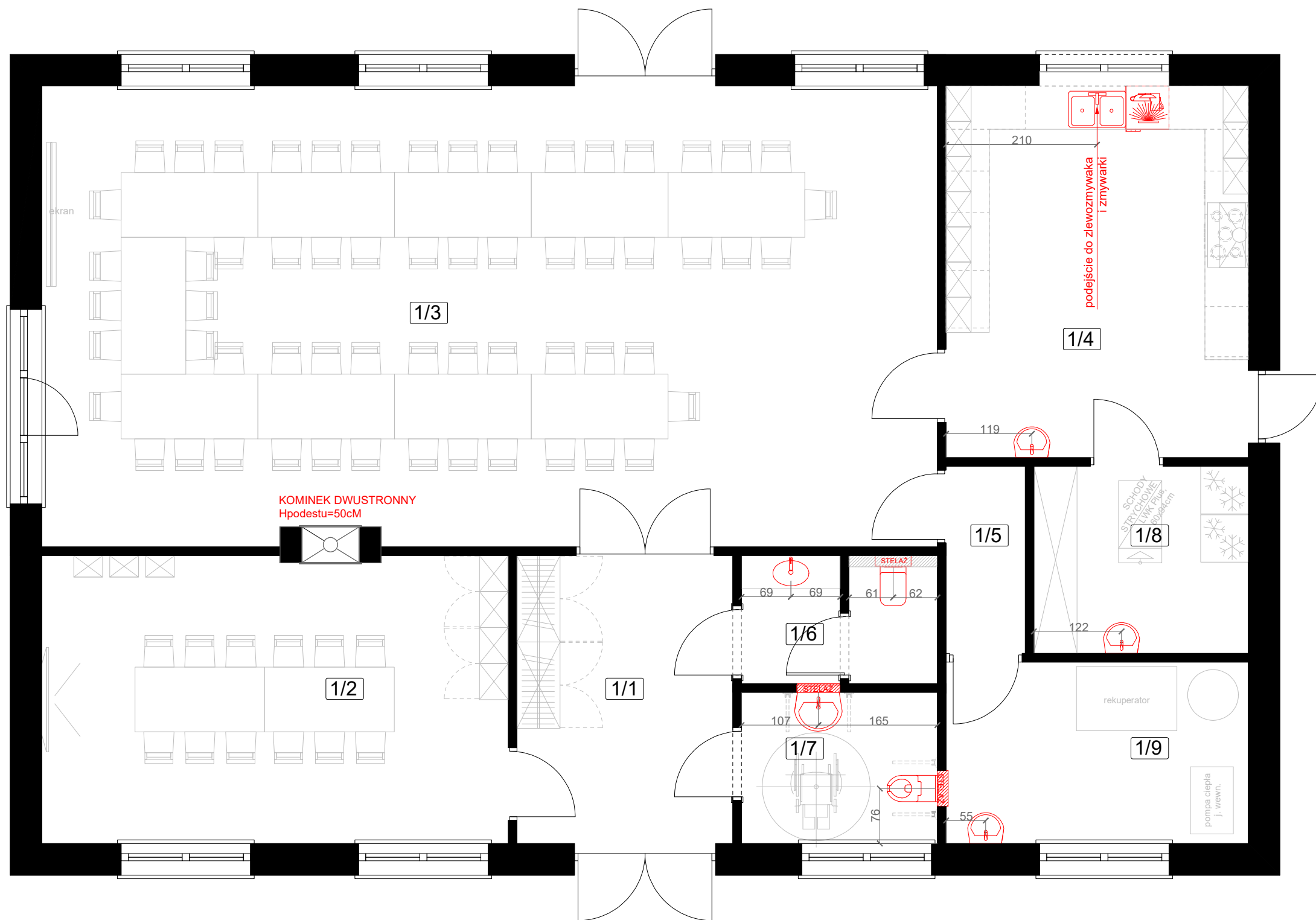

| | |
|-------------------------|---------|
| LEGENDA: | |
| 1/1 WIATROŁAP Z SZATNIĄ | 12m2 |
| 1/2 SALA MAŁA | 25,72m2 |
| 1/3 SALA DUŻA | 79,62m2 |
| 1/4 KUCHNIA | 21,64m2 |
| 1/5 KOMUNIKACJA | 2,86m2 |
| 1/6 WC DAMSKIE | 5m2 |
| 1/7 WC MĘSKIE | 5,44m2 |
| 1/8 /WC DLA NIEPEŁNO. | |
| 1/8 POM.GOSPODARCZE | 7,73m2 |
| 1/9 /SPIŻARNIA | |
| 1/9 KOTŁOWNIA | 10,57m2 |
| RAZEM | |
| | 170,58 |

- Uwagi do projektu:
1. Wymiary sprawdzić na budowie.
 2. Podane wymiary w świetle ścian z tynkami i okładzinami ściennymi.
 3. Podane wymiary instalacji bez tynków
 4. Rozpatrywać razem z rysunkami wszystkich rozwiązań szczegółowych i brażowych oraz opisem.
 5. Zmiany w projekcie uzgodnić z projektantem na etapie wykonawczym.
 6. Wizualizacje są tylko i wyłącznie poglądowe.

| | | | |
|--|------------|---|---|
| <div><div>ALLTHINGS HOME</div><div>REM PROJEKT</div></div> | | ALLTHINGS HOME SP. Z O.O. UL.GŁOGOWSKA 161 / S-3 60- 126 POZNAŃ | |
| LOKALIZACJA | | ŚWIETLICA POLEDNO | |
| INWESTOR | | GMINA BUKOWIEC ul. Fl. Ceynowy 14 86-122 Bukowiec | |
| RYSUNEK | | INSTALACJA SANITARNA | |
| PROJEKTOWAŁ | | joanna@allthingshome.pl 600 913 392 | |
| Remigiusz Chmielewski | | biuro.remprojekt@gmail.com 788 579 550 | |
| DATA | 27.02.2024 | NR RYS. | 6 |

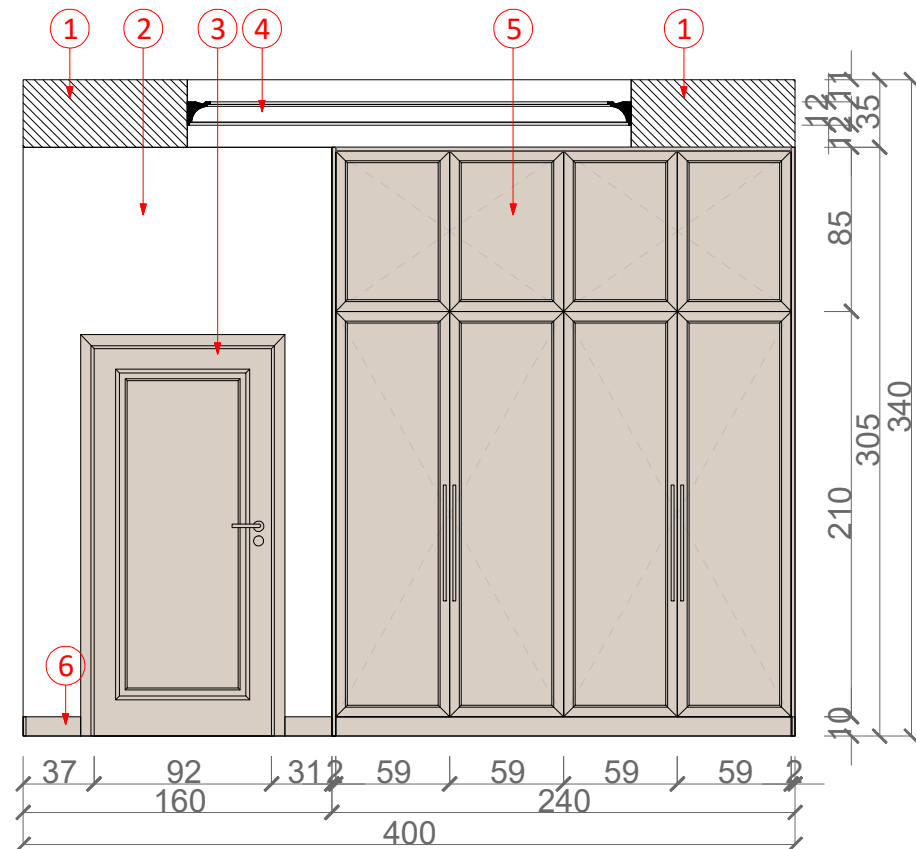

KŁAD ŚCIANY A-A

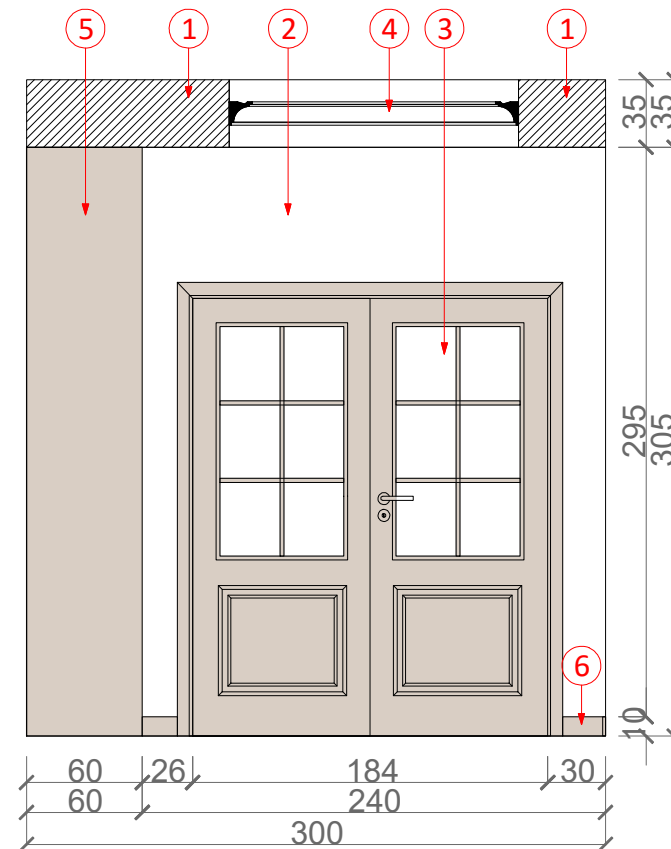

KŁAD ŚCIANY B-B

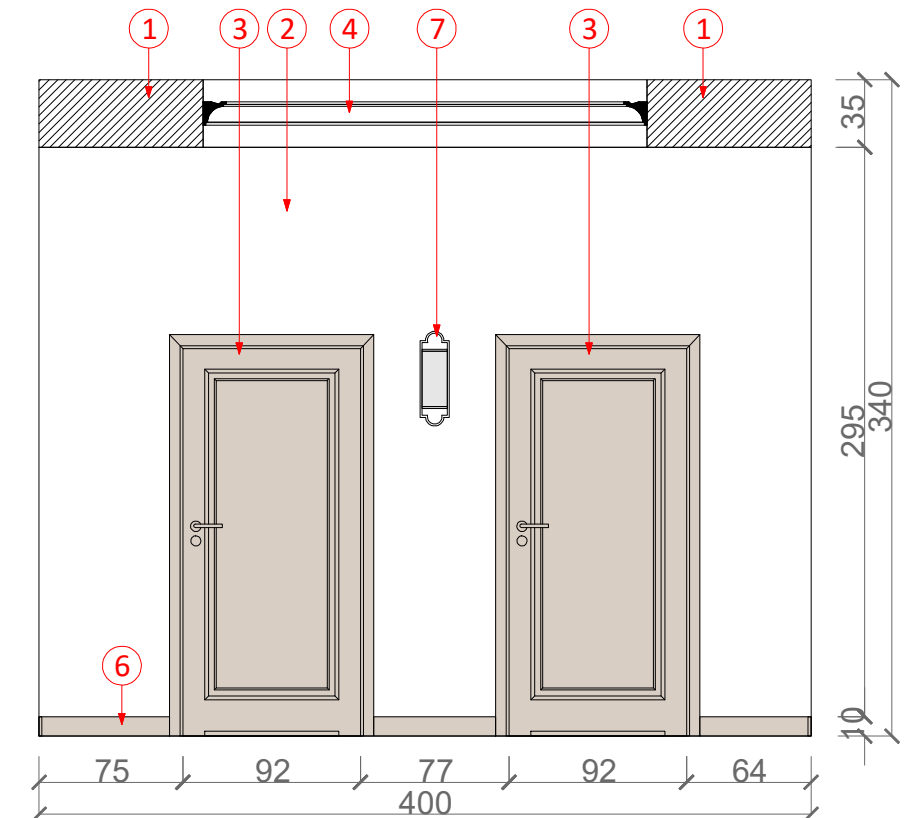

KŁAD ŚCIANY C-C

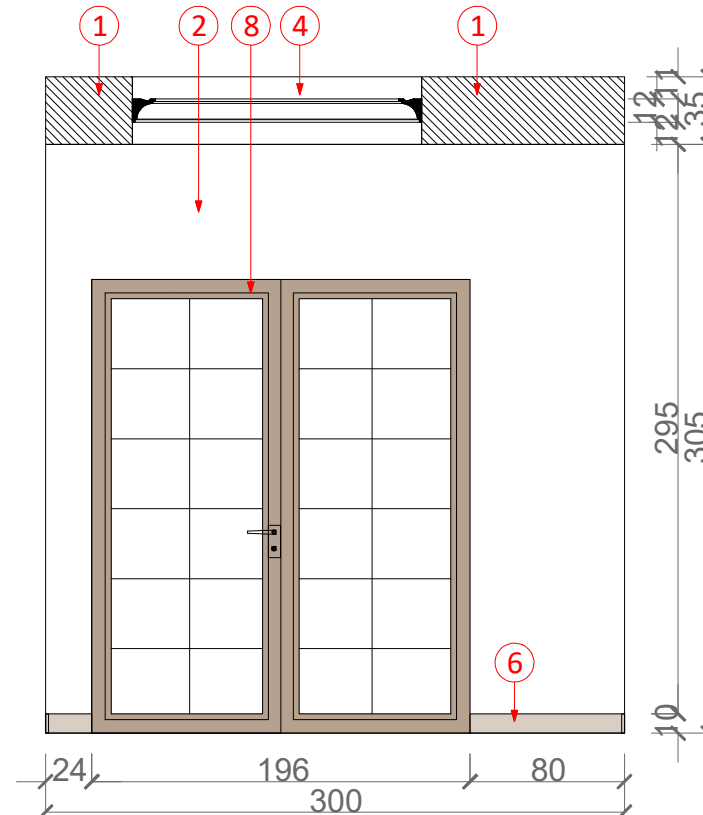
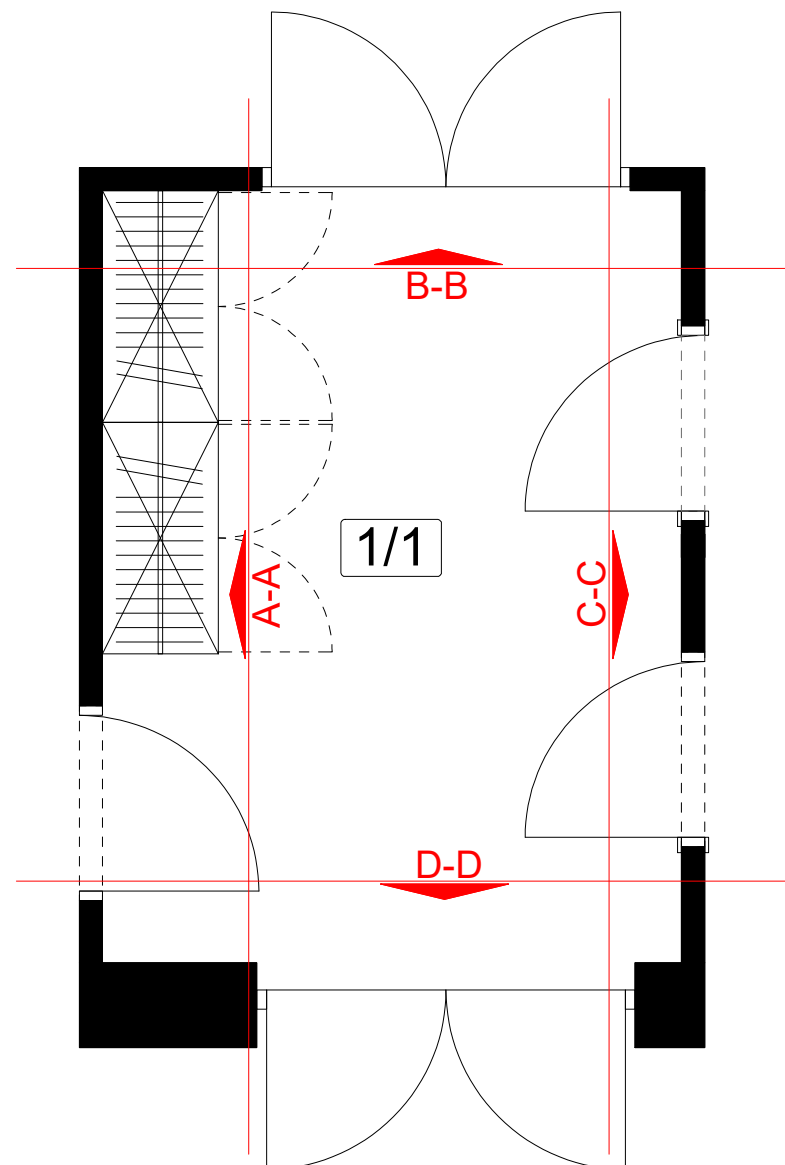

KŁAD ŚCIANY D-D

LEGENDA:

1. SUFIT PODWIESZANY GK H=305cm
2. ŚCIANA MALOWANA kolor FLUGGER 5371
3. STOLARKA DRZWIOWA kolor NCS S 2002-Y50R
4. LISTWA SZTUKATERYJNA Z OŚWIECZENIEM LED wymiar 12x12x200cm montaż na bocznej ścianie w połowie wysokości
5. ZABUDOWA MEBLOWA (wg. odrębnego rysunku)
6. LISTWA PRZYPODŁOGOWA kolor NCS S 2002-Y50R H=10cm
7. KINKIET H=185cm
8. STOLARKA DRZWIOWA ZEWNĘTRZNA

- Uwagi do projektu:
1. Wymiary sprawdzić na budowie.
 2. Podane wymiary w świetle ścian z tynkami i okładzinami ściennymi.
 3. Podane wymiary instalacji bez tynków
 4. Rozpatrywać razem z rysunkami wszystkich rozwiązań szczegółowych i brażowych oraz opisem.
 5. Zmiany w projekcie uzgodnić z projektantem na etapie wykonawczym.
 6. Wizualizacje są tylko i wyłącznie poglądowe.

| | | | |
|---|------------|---|---|
|  | | ALLTHINGS HOME SP. Z O.O. UL.GŁOGOWSKA 161 / S-3 60- 126 POZNAŃ | |
|  | | REM PROJEKT UL.WILLOWA 4 86-122 BUKOWIEC | |
| LOKALIZACJA | | ŚWIETLICA POLEDNO | |
| INWESTOR | | GMINA BUKOWIEC ul. Fl. Ceynowy 14 86-122 Bukowiec | |
| RYSUNEK | | | |
| WIATROŁAP (POM.1/1) KŁADY ŚCIAN | | | |
| PROJEKTOWAŁ | | | |
| Joanna Pawlęty Olech | | joanna@allthingshome.pl 600 913 392 | |
| Remigiusz Chmielewski | | biuro.remprojekt@gmail.com 788 579 550 | |
| DATA | 27.02.2024 | NR RYS. | 7 |

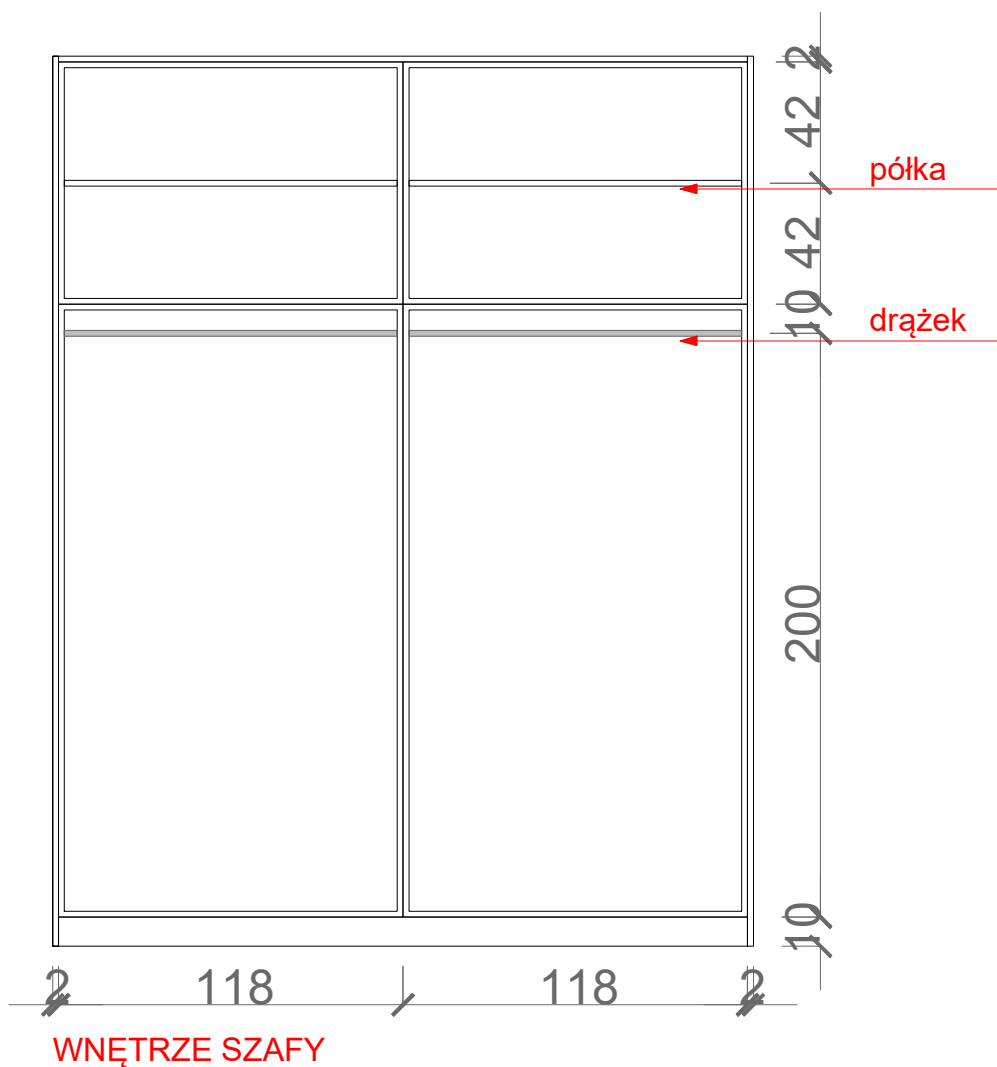
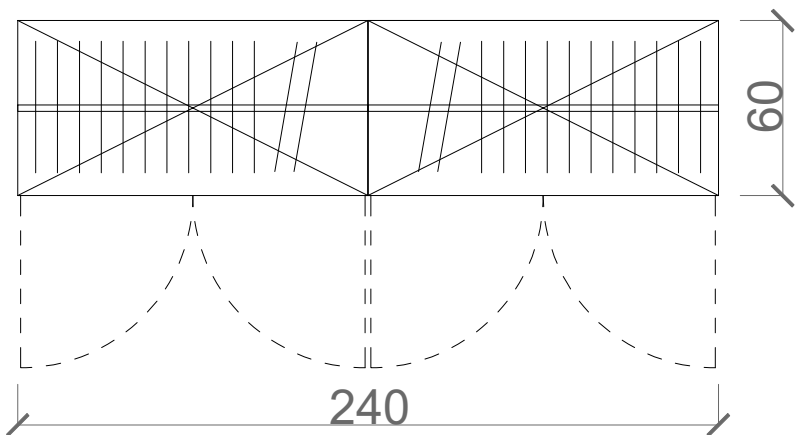
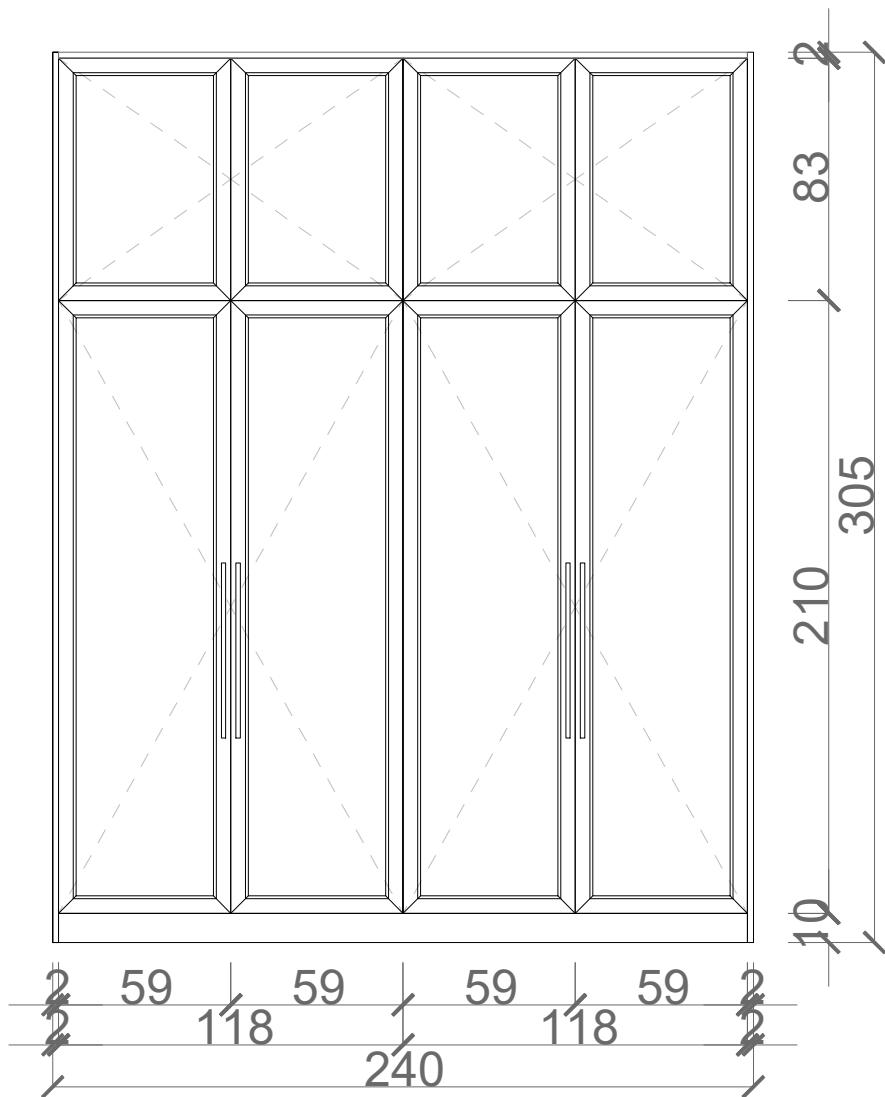

FRONTY + WIDOCZNY BOK- PŁYTA LAKIEROWANA
FRONTY LAKIEROWANE DWUSTRONNIE
kolor NCS S 2002-Y50R
KORPUSY - PŁYTA LAMINOWANA biała

UCHWYT RELING ZŁOTY dł.60cm
górne szafki uchwyt TIP-ON

UWAGA:
RYSUNKI NIE STANOWIĄ PROJEKTU
WYKONAWCZEGO.
PRZED ZAMÓWIENIEM WYMIARY NALEŻY
SPRAWDZIĆ NA BUDOWIE

| | | | |
|---|------------|---|---|
|  | | ALLTHINGS HOME SP. Z O.O. UL.GŁOGOWSKA 161 / S-3 60- 126 POZNAŃ | |
|  | | REM PROJEKT UL.WILLOWA 4 86-122 BUKOWIEC | |
| LOKALIZACJA | | ŚWIETLICA POLEDNO | |
| INWESTOR | | GMINA BUKOWIEC ul. Fl. Ceynowy 14 86-122 Bukowiec | |
| RYSUNEK | | | |
| WIZATROŁAP (POM.1/1) ZABUDOWA MEBLOWA | | | |
| PROJEKTOWAŁ | | | |
| Joanna Pawłęty Olech | | joanna@allthingshome.pl 600 913 392 | |
| Remigiusz Chmielewski | | biuro.remprojekt@gmail.com 788 579 550 | |
| DATA | 27.02.2024 | NR RYS. | 8 |



- Uwagi do projektu:
1. Wymiary sprawdzić na budowie.
 2. Podane wymiary w świetle ścian z tynkami i okładzinami ściennymi.
 3. Podane wymiary instalacji bez tynków
 4. Rozpatrywać razem z rysunkami wszystkich rozwiązań szczegółowych i brażowych oraz opisem.
 5. Zmiany w projekcie uzgodnić z projektantem na etapie wykonawczym.
 6. Wizualizacje są tylko i wyłącznie poglądowe.

| | | | |
|---|------------|---|---|
|  | | ALLTHINGS HOME SP. Z O.O. UL.GŁOGOWSKA 161 / S-3 60- 126 POZNAŃ | |
|  | | REM PROJEKT UL.WILLOWA 4 86-122 BUKOWIEC | |
| LOKALIZACJA | | ŚWIETLICA POLEDNO | |
| INWESTOR | | GMINA BUKOWIEC ul. Fl. Ceynowy 14 86-122 Bukowiec | |
| RYSUNEK | | | |
| MAŁA SALA (POM.1/2) WIZUALIZACJE | | | |
| PROJEKTOWAŁ | | | |
| Joanna Pawlęty Olech | | joanna@allthingshome.pl 600 913 392 | |
| Remigiusz Chmielewski | | biuro.remprojekt@gmail.com 788 579 550 | |
| DATA | 27.02.2024 | NR RYS. | 9 |

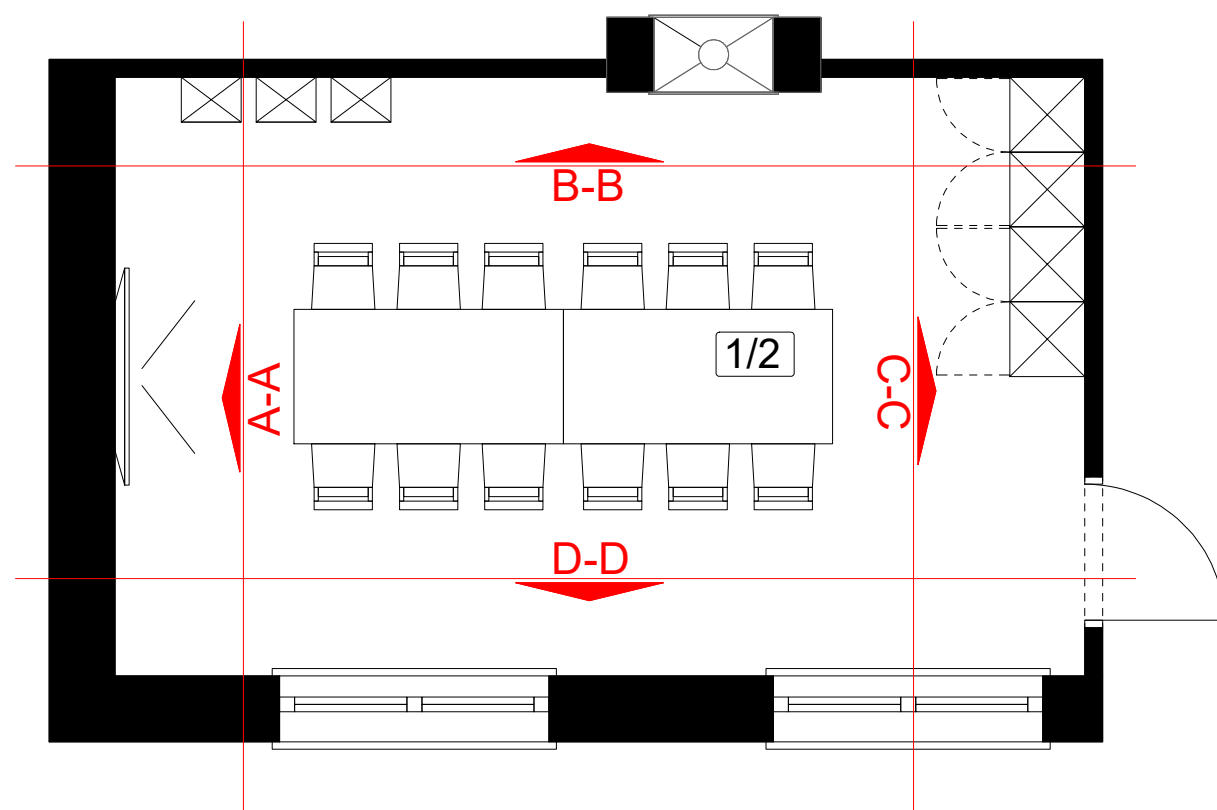
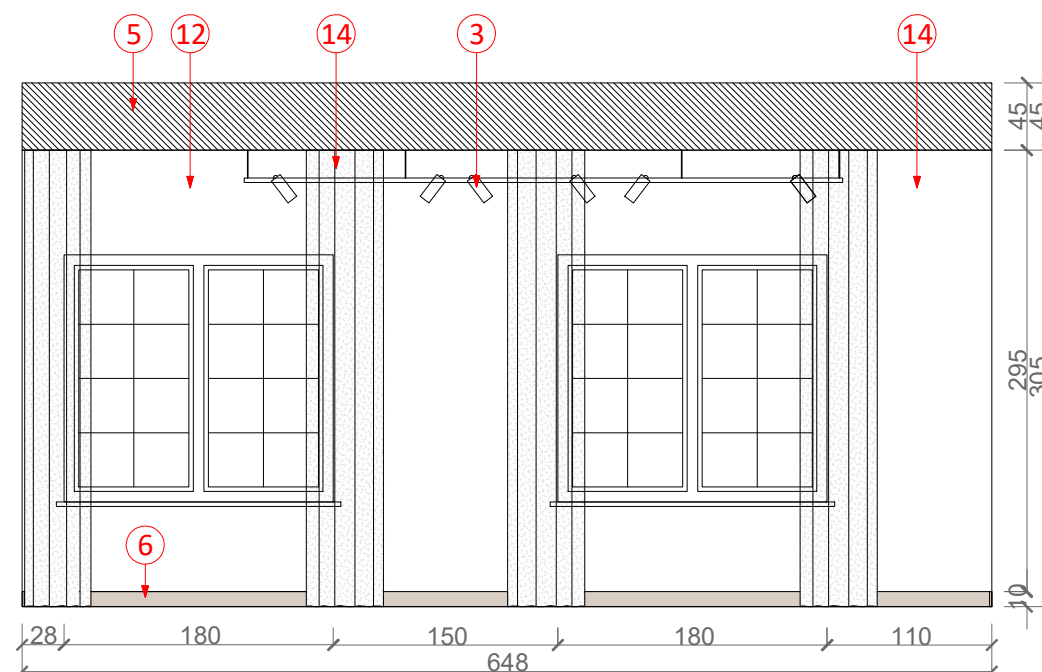
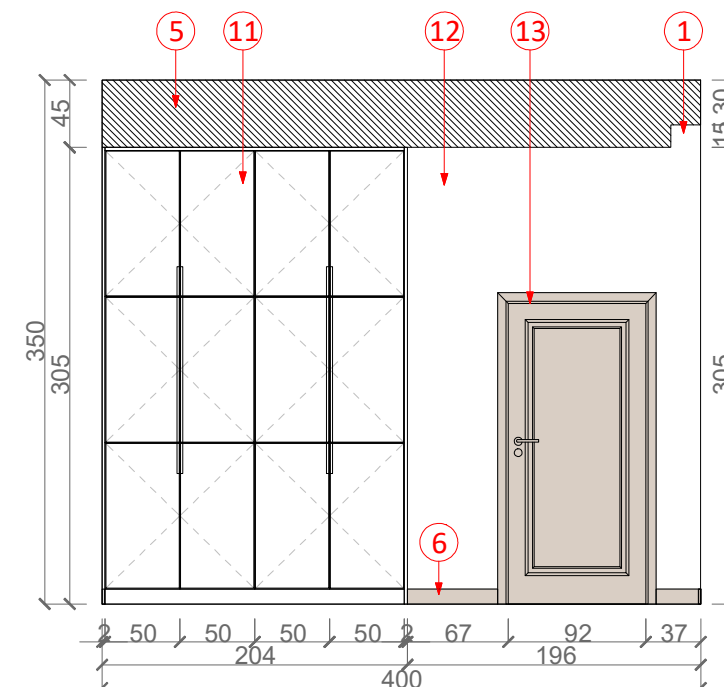
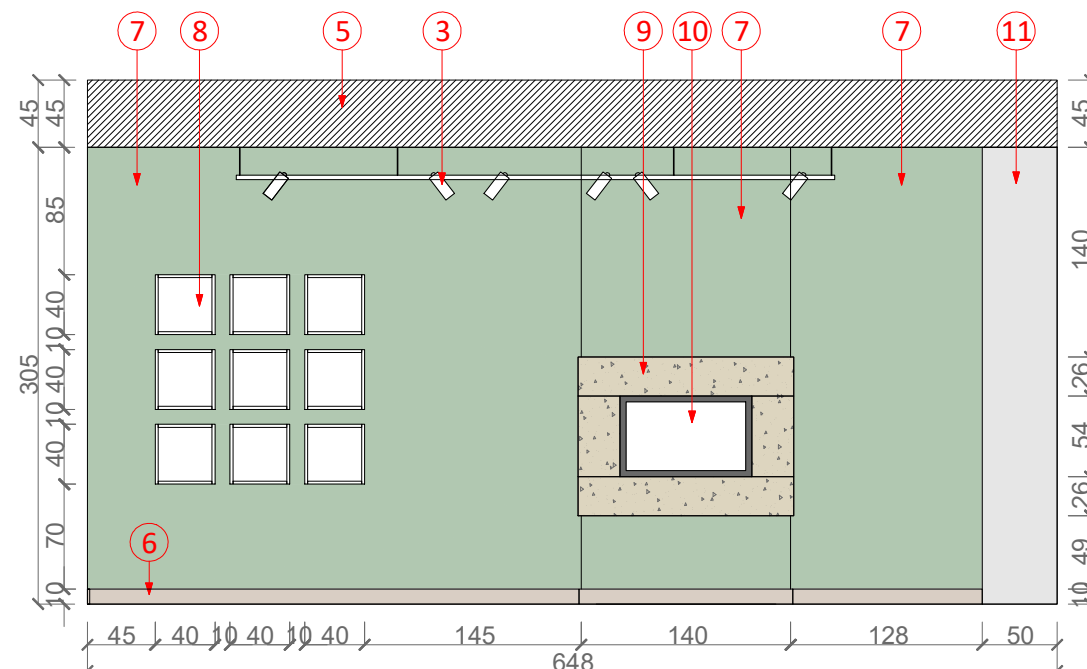
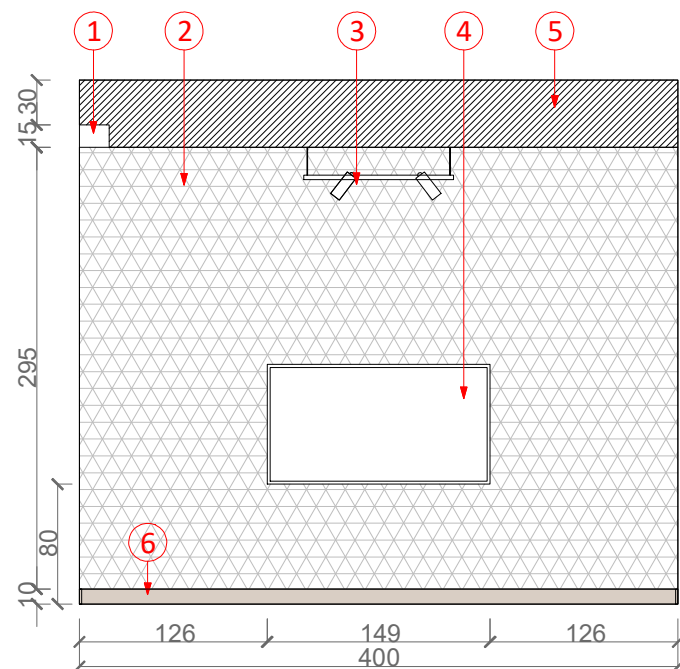

LEGENDA:

- | | |
|---|---|
| 1 WNEKA NA LISTWY KARNISZOWE H=320cm | 8 PÓLKI BIAŁE wymiar 40x40cm |
| 2 TAPETA UWALLS N° u96426 | 9 OBUDOWA KOMINKA KWARCYT TAJ MAHAL gr.2cm |
| 3 SZYNOPRZEWÓD ZWIESZANY Z REFLEKTORAMI | 10 KOMINEK DWUSTRONNY |
| 4 MONITOR INTERAKTYWNY | 11 ZABUDOWA MEBLOWA (wg.odrębnego rysunku) |
| 5 SUFIT PODWIESZANY GK H=305cm | 12 ŚCIANA MAŁOWANA kolor FLUGGER OFFWHITE IN-700 |
| 6 LISTWA PRZYPODŁOGOWA kolor NCS S 2002-Y50R H=10cm | 13 STOLARKA DRZWIOWA kolor NCS S 2002-Y50R |
| 7 ŚCIANA MAŁOWANA ZIELONA kolor FLUGER FL143 | 14 ZASŁONY tkanina IBIZA 003 |

- Uwagi do projektu:
1. Wymiary sprawdzić na budowie.
 2. Podane wymiary w świetle ścian z tynkami i okładzinami ściennymi.
 3. Podane wymiary instalacji bez tynków
 4. Rozpatrywać razem z rysunkami wszystkich rozwiązań szczegółowych i brażowych oraz opisem.
 5. Zmiany w projekcie uzgodnić z projektantem na etapie wykonawczym.
 6. Wizualizacje są tylko i wyłącznie poglądowe.

ALLTHINGS HOME
ALLTHINGS HOME SP. Z O.O.
UL. GŁOGOWSKA 161 / S-3
60-126 POZNAŃ

REM PROJEKT
REM PROJEKT
UL. WILLOWA 4
86-122 BUKOWIEC

LOKALIZACJA ŚWIETLICA POLEDNO

INWESTOR GMINA BUKOWIEC
ul. Fl. Ceynowy 14
86-122 Bukowiec

RYСУNEK
MAŁA SALA (POM.1/2)
KŁADY ŚCIAN

PROJEKTOWAŁ

| | |
|-----------------------|---|
| Joanna Pawlęty Olech | joanna@allthingshome.pl 600 913 392 |
| Remigiusz Chmielewski | biuro.remprojekt@gmail.com 788 579 550 |
| DATA 27.02.2024 | NR RYS. 10 |

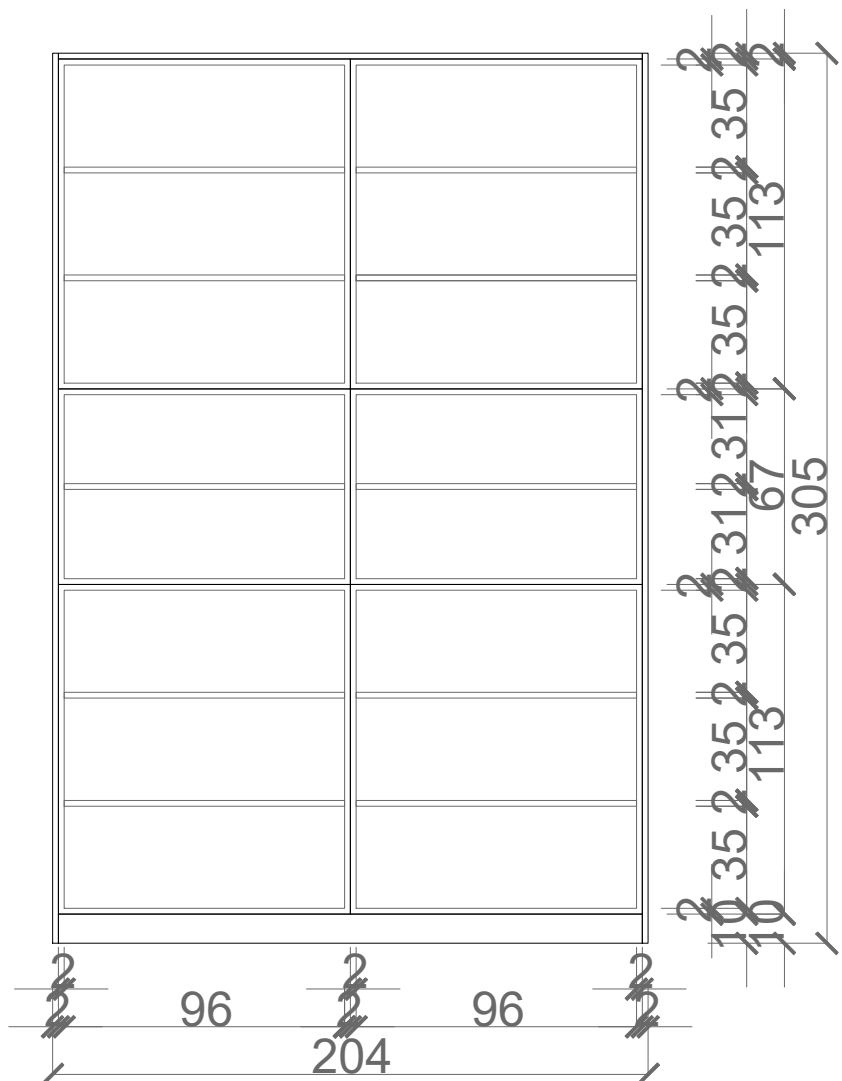
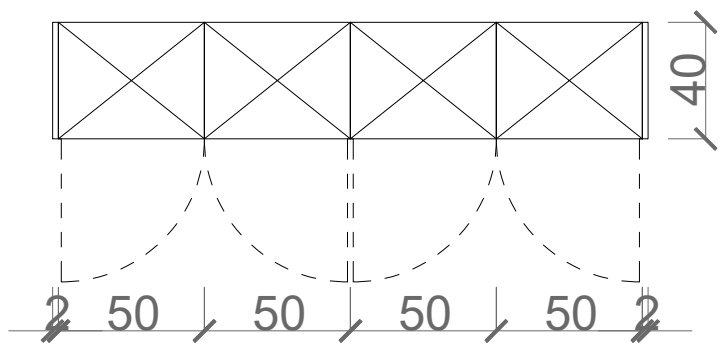
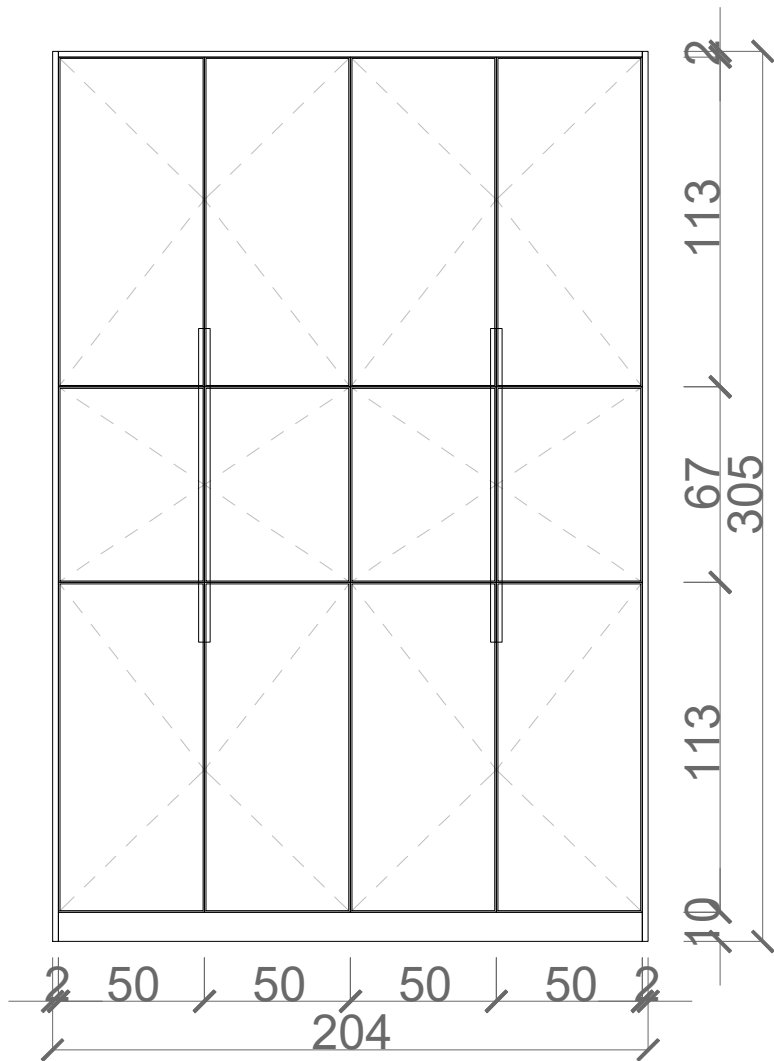

WNĘTRZE SZAFY

FRONTY + WIDOCZNY BOK- PŁYTA LAMINOWANA
kolor biały
KORPUSY - PŁYTA LAMINOWANA
kolor biały
UCHWYT KRWĘDZIOWY biały
górne i dolne dł.20cm,
środkowe 67cm

UWAGA:
RYSUNKI NIE STANOWIĄ PROJEKTU
WYKONAWCZEGO.
PRZED ZAMÓWIENIEM WYMIARY NALEŻY
SPRAWDZIĆ NA BUDOWIE

| | | | |
|---|---|---|----|
|  | | ALLTHINGS HOME SP. Z O.O. UL.GŁOGOWSKA 161 / S-3 60- 126 POZNAŃ | |
|  | | REM PROJEKT UL.WILLOWA 4 86-122 BUKOWIEC | |
| LOKALIZACJA | ŚWIETLICA POLEDNO | | |
| INWESTOR | GMINA BUKOWIEC ul. Fl. Ceynowy 14 86-122 Bukowiec | | |
| RYSUNEK | | | |
| MAŁA SALA (POM.1/2) ZABUDOWA MEBLOWA | | | |
| PROJEKTOWAŁ | | | |
| Joanna Pawłęty Olech | | joanna@allthingshome.pl 600 913 392 | |
| Remigiusz Chmielewski | | biuro.remprojekt@gmail.com 788 579 550 | |
| DATA | 27.02.2024 | NR RYS. | 11 |



- Uwagi do projektu:
1. Wymiary sprawdzić na budowie.
 2. Podane wymiary w świetle ścian z tynkami i okładzinami ściennymi.
 3. Podane wymiary instalacji bez tynków
 4. Rozpatrywać razem z rysunkami wszystkich rozwiązań szczegółowych i brażowych oraz opisem.
 5. Zmiany w projekcie uzgodnić z projektantem na etapie wykonawczym.
 6. Wizualizacje są tylko i wyłącznie poglądowe.

| | | | |
|---|------------|---|----|
|  | | ALLTHINGS HOME SP. Z O.O. UL.GŁOGOWSKA 161 / S-3 60- 126 POZNAŃ | |
|  | | REM PROJEKT UL.WILLOWA 4 86-122 BUKOWIEC | |
| LOKALIZACJA | | ŚWIETLICA POLEDNO | |
| INWESTOR | | GMINA BUKOWIEC ul. Fl. Ceynowy 14 86-122 Bukowiec | |
| RYSUNEK DUŻA SALA (POM.1/3) WIZUALIZACJE | | | |
| PROJEKTOWAŁ | | | |
| Joanna Pawlęty Olech | | joanna@allthingshome.pl 600 913 392 | |
| Remigiusz Chmielewski | | biuro.remprojekt@gmail.com 788 579 550 | |
| DATA | 27.02.2024 | NR RYS. | 12 |

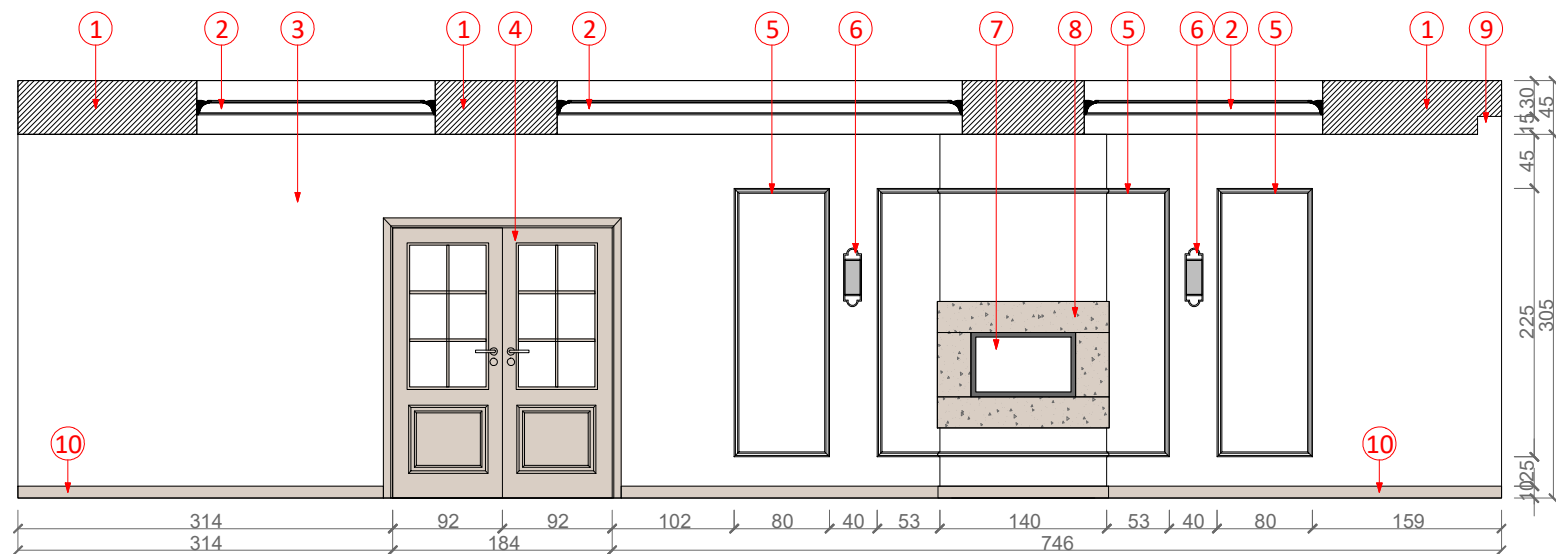

KŁAD ŚCIANY A-A

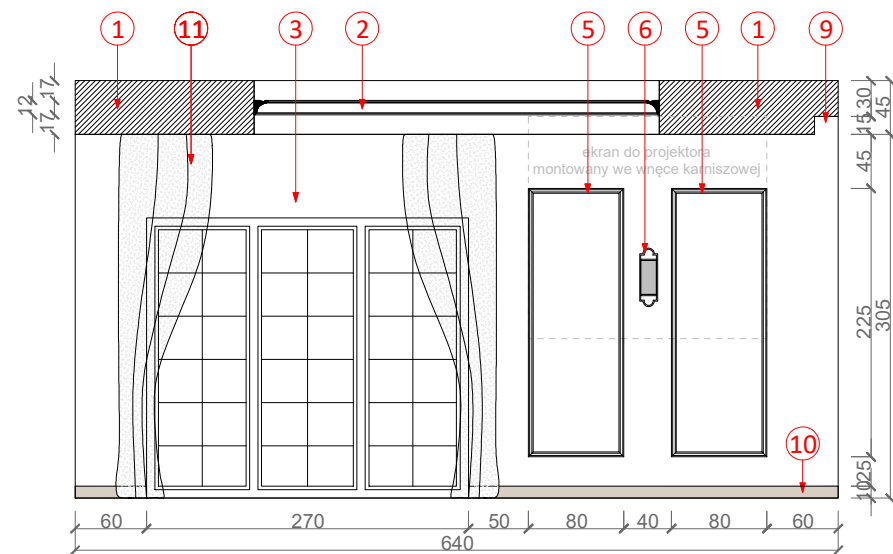

KŁAD ŚCIANY B-B

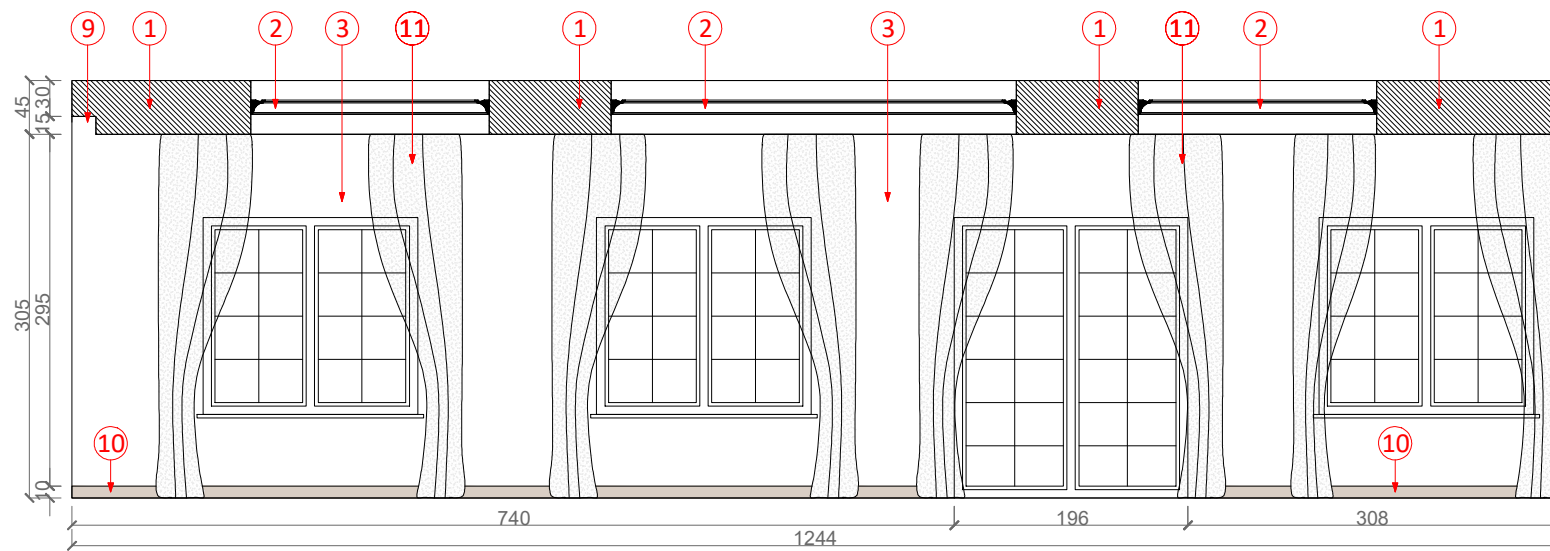

KŁAD ŚCIANY C-C

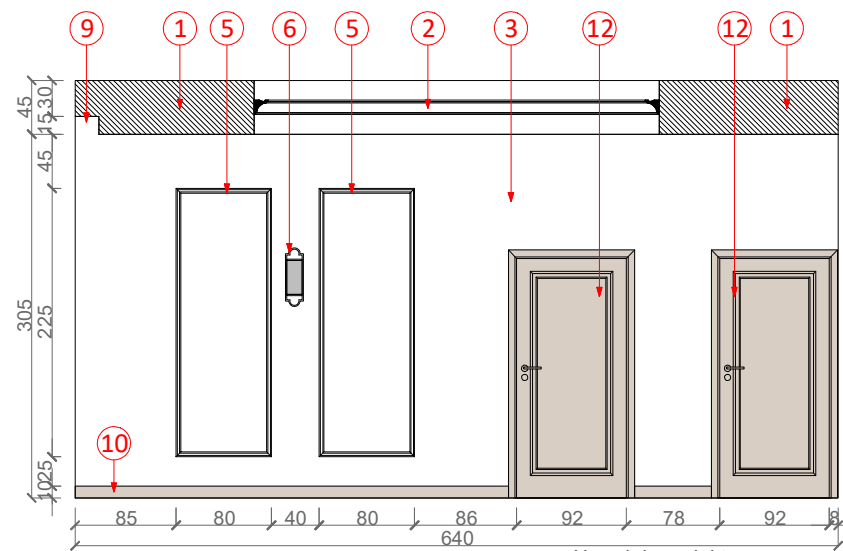

KŁAD ŚCIANY D-D

- Uwagi do projektu:
1. Wymiary sprawdzić na budowie.
 2. Podane wymiary w świetle ścian z tynkami i okładzinami ściennymi.
 3. Podane wymiary instalacji bez tynków
 4. Rozpatrywać razem z rysunkami wszystkich rozwiązań szczegółowych i brażowych oraz opisem.
 5. Zmiany w projekcie uzgodnić z projektantem na etapie wykonawczym.
 6. Wizualizacje są tylko i wyłącznie poglądowe.

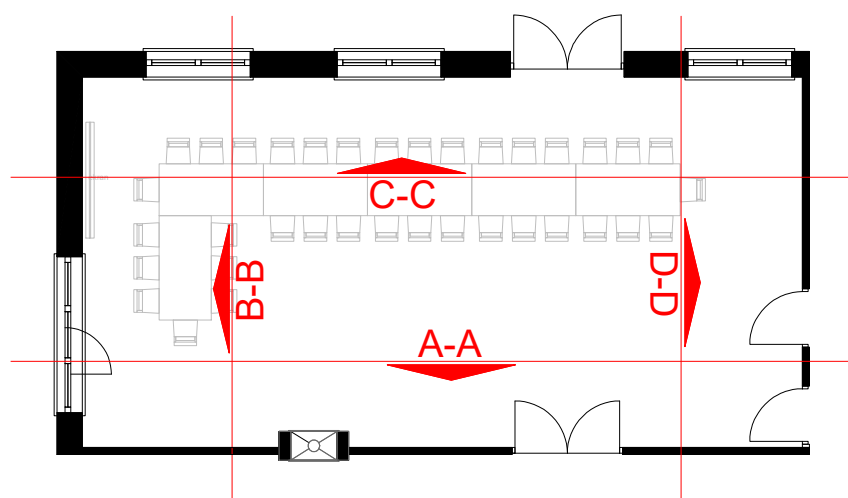

LEGENDA:

1. SUFIT PODWIESZANY GK H=305cm
2. LISTWA SZTUKATERYJNA Z OŚWIEPLENIEM LED wymiar 12x12x200cm montaż na bocznej ścianie w połowie wysokości
3. ŚCIANA MAŁOWANA kolor FLUGGER 5371
4. STOLARKA DRZWIOWA DWUSKRZYDŁOWA kolor NCS S 2002-Y50R
5. SZTUKATERIA ŚCIENNA malowana w kolor ściany
6. KINKIET H=185cm
7. KOMINEK DWUSTRONNY
8. OBUDOWA KOMINKA KWARCYT TAJ MAHAL gr.2cm
9. WNEKA NA LISTWY KARNISZOWE H=320cm
10. LISTWA PRZYPODŁOGOWA kolor NCS S 2002-Y50R H=10cm
11. ZASŁONY tkanina IBIZA 003
12. STOLARKA DRZWIOWA kolor NCS S 2002-Y50R

ALLTHINGS HOME SP. Z O.O.
UL. GŁOGOWSKA 161 / S-3
60-126 POZNAŃ

REM PROJEKT
UL. WILLOWA 4
86-122 BUKOWIEC

LOKALIZACJA ŚWIETLICA POLEDNO

INWESTOR GMINA BUKOWIEC
ul. Fl. Ceynowy 14
86-122 Bukowiec

RYСУNEK
DUŻA SALA (POM.1/3)
KŁADY ŚCIAN

PROJEKTOWAŁ

Joanna Pawlęty Olech joanna@allthingshome.pl
600 913 392
Remigiusz Chmielewski biuro.rempojekt@gmail.com
788 579 550

DATA 27.02.2024 NR RYS. 13

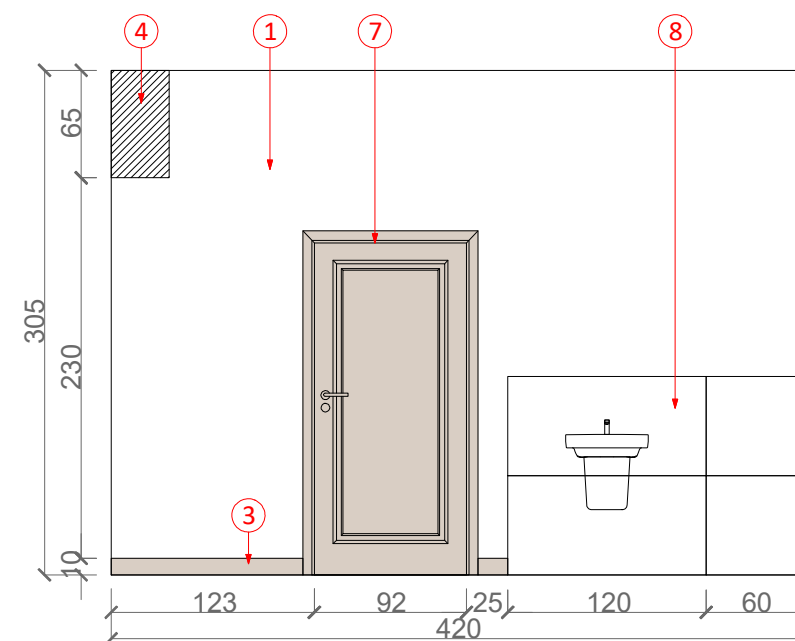
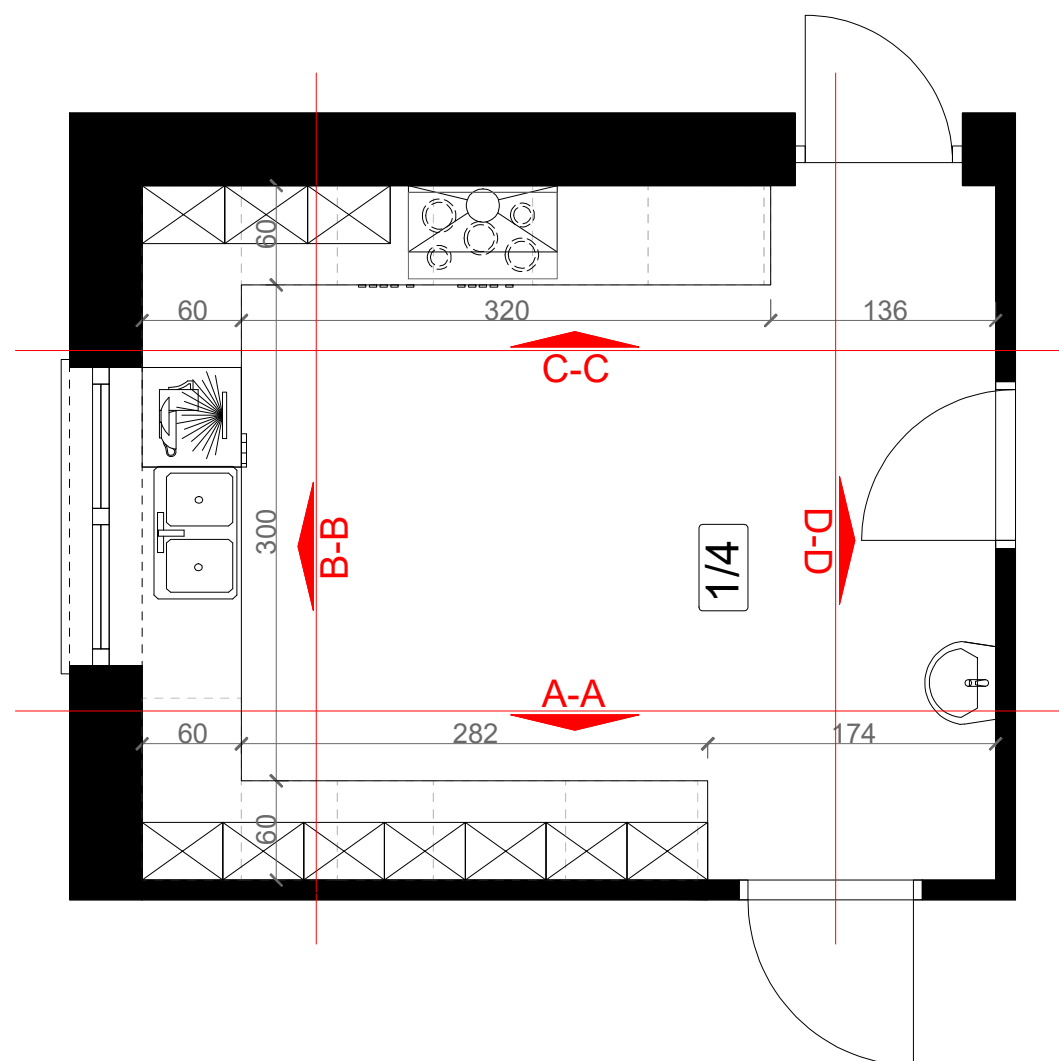
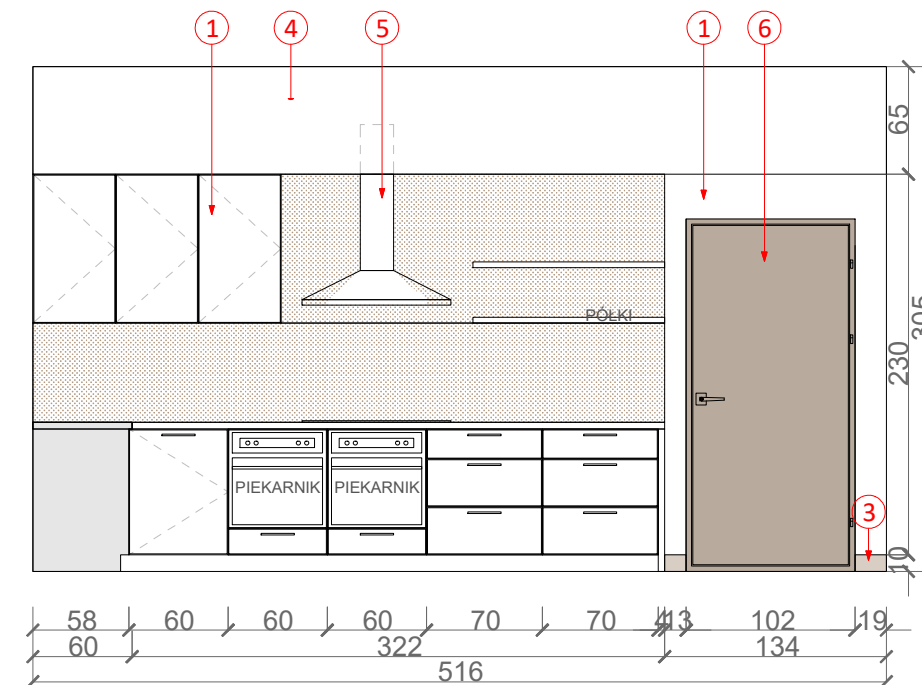
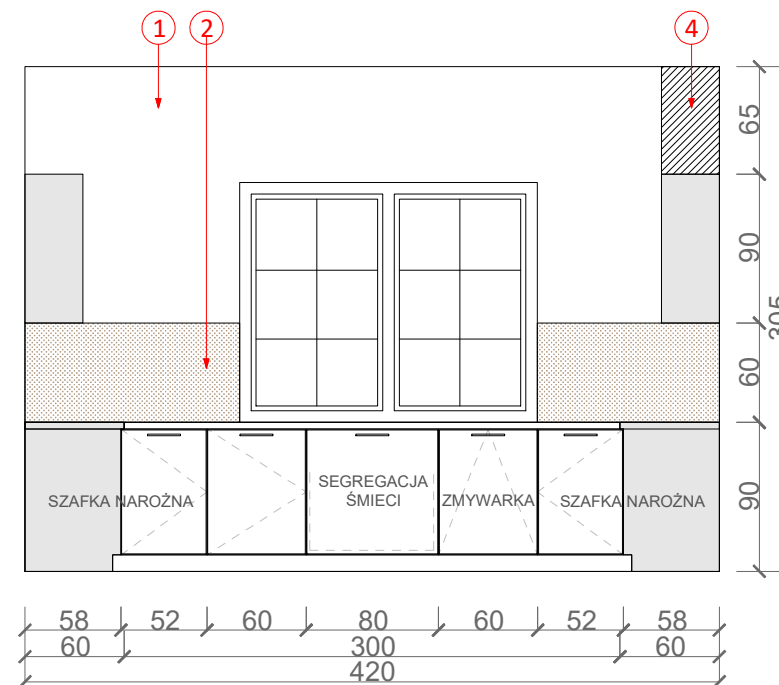
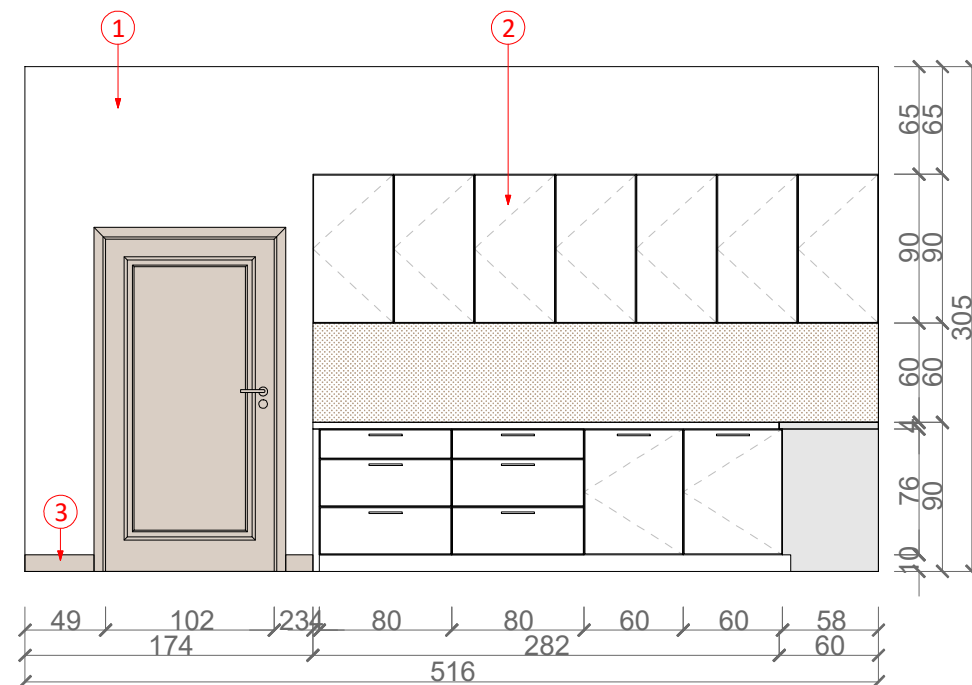

LEGENDA:

- 1 ŚCIANA MALOWANA
kolor FLUGGER OFFWHITE IN-700
 - 2 ZABUDOWA MEBLOWA
(wg. odrębnego rysunku)
 - 3 LISTWA PRZYPODŁOGOWA
kolor NCS S 2002-Y50R
H=10cm
 - 4 ZABUDOWA GK
H=65cm
 - 5 OKAP PRZYŚCIENNY
podejście w zabudowie GK
 - 6 STOLARKA ZEWNĘTRZNA
DRZWI DREWNOPODOBNE
 - 7 STOLARKA DRZWIOWA
kolor NCS S 2002-Y50R
 - 8 PŁYTKA GRESOWA
60x120cm

Uwagi do projektu:

1. Wymiary sprawdzić na budowie.
2. Podane wymiary w świetle ścian z tynkami i okładzinami ściennymi.
3. Podane wymiary instalacji bez tynków
4. Rozpatrywać razem z rysunkami wszystkich rozwiązań szczegółowych i brażowych oraz opisem.
5. Zmiany w projekcie uzgodnić z projektantem na etapie wykonawczym.
6. Wizualizacje są tylko i wyłącznie poglądowe.

| | | | |
|---|------------|---|----|
|  ALLTHINGS HOME | | ALLTHINGS HOME SP. Z O.O. UL.GŁOGOWSKA 161 / S-3 60- 126 POZNAN | |
|  REM PROJEKT | | REM PROJEKT UL.WILLOWA 4 86-122 BUKOWIEC | |
| LOKALIZACJA | | ŚWIETLICA POLEDNO | |
| INWESTOR | | GMINA BUKOWIEC ul. Fl. Ceynowy 14 86-122 Bukowiec | |
| RYSUNEK <div style="text-align: center;"> <h1>KUCHNIA (POM.1/4)</h1> <h1>KŁADY ŚCIAN</h1> </div> | | | |
| PROJEKTOWAŁ | | | |
| Joanna Pawłęty Olech | | joanna@allthingshome.pl 600 913 392 | |
| Remigiusz Chmielewski | | biuro.remprojekt@gmail.com 788 579 550 | |
| DATA | 27.02.2024 | NR RYS. | 14 |

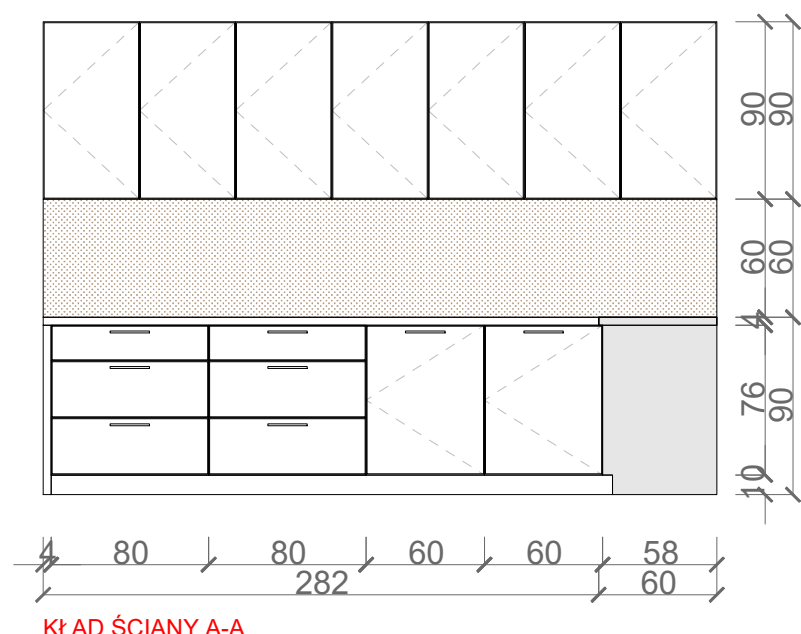

KŁAD ŚCIANY A-A

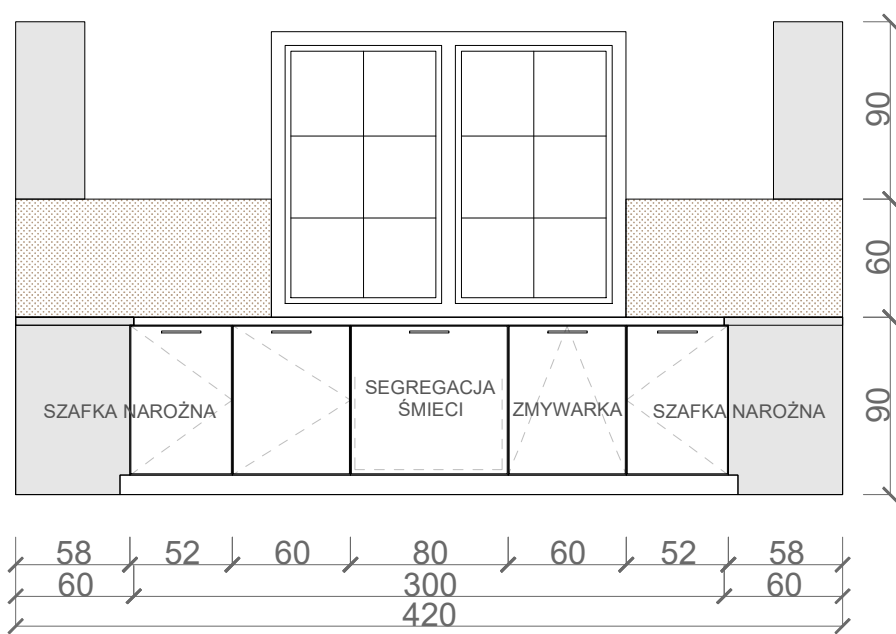

KŁAD ŚCIANY B-B

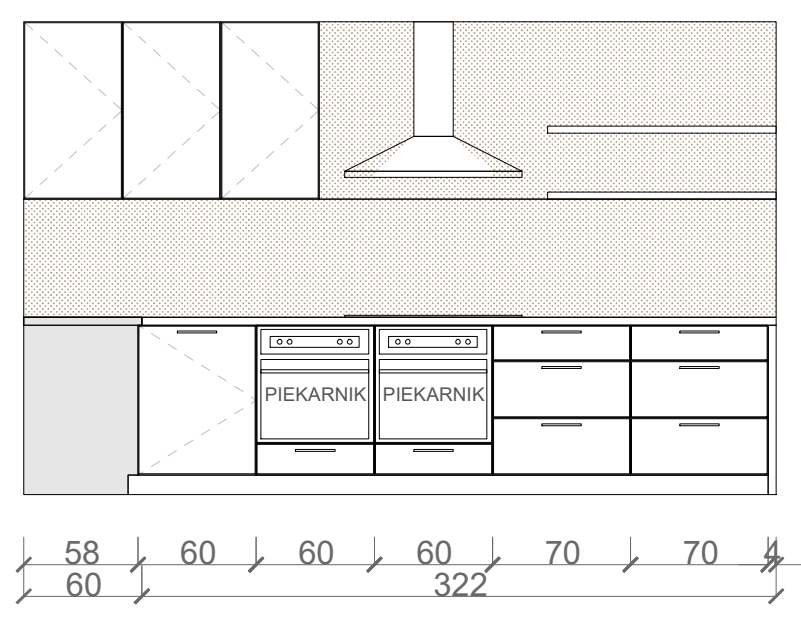

KŁAD ŚCIANY C-C

FRONTY + WIDOCZNY BOK- PŁYTA LAMINOWANA
kolor Egger U216 ST9
KORPUSY - PŁYTA LAMINOWANA biała
PANEL POMIĘDZY BLATEM A SZAFKĄ_PŁYTA LAMINOWANA
kolor Dąb Hamilton Naturalny H3303 ST10
BLAT_LAMINOWANY
kolor Dąb Hamilton Naturalny H3303 ST10

DOLNE SZAFKI - UCHWYTY RELINGOWE dł.20cm,
GÓRNE SZAFKI OTWIERANE POPRZEC DŁUŻSZY FRONT

UWAGA:
RYSUNKI NIE STANOWIĄ PROJEKTU
WYKONAWCZEGO.
PRZED ZAMÓWIENIEM WYMIARY NALEŻY
SPRAWDZIĆ NA BUDOWIE

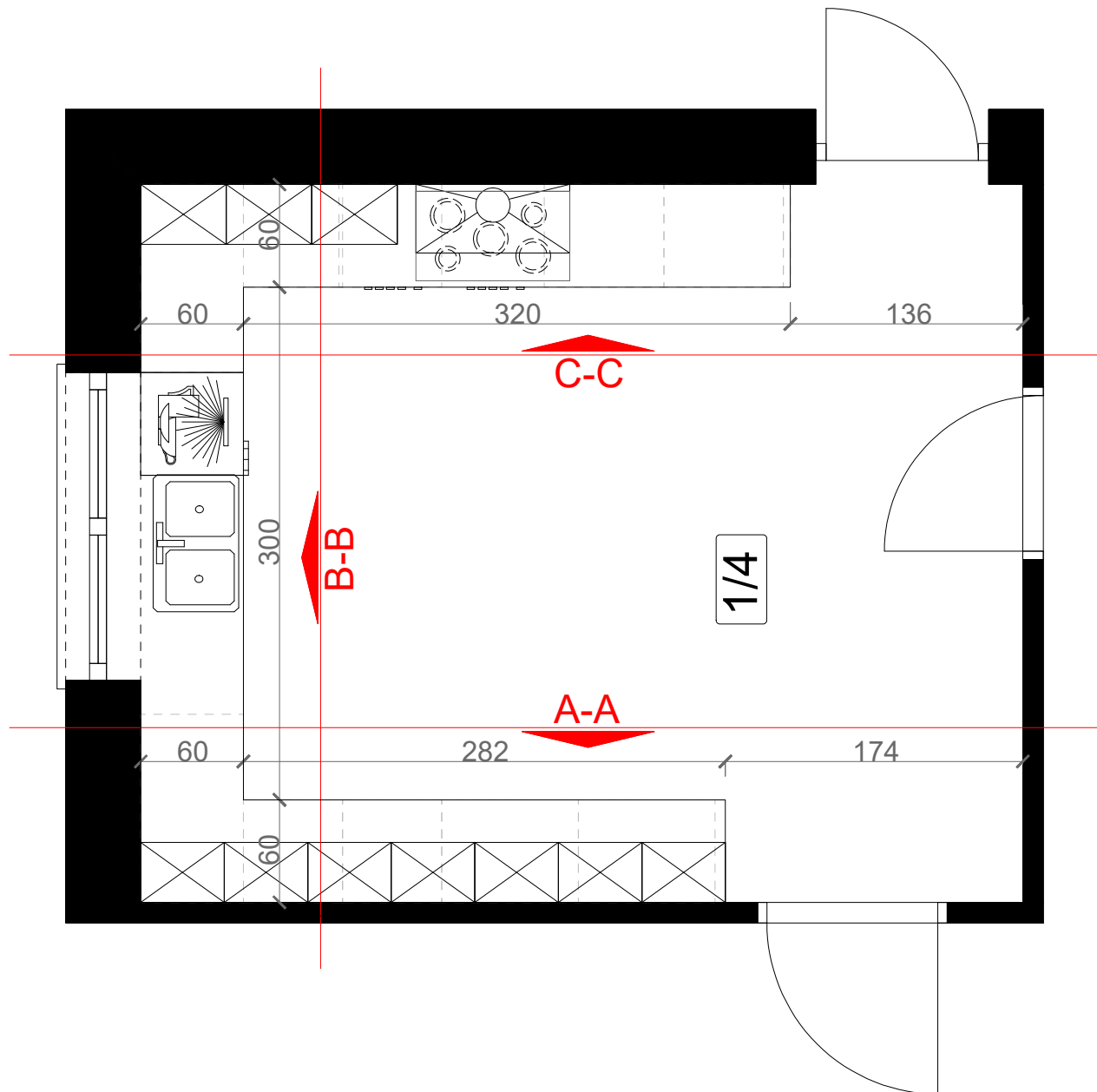

| | | | |
|---|------------|---|----|
|  | | ALLTHINGS HOME SP. Z O.O. UL.GŁOGOWSKA 161 / S-3 60- 126 POZNAŃ | |
|  | | REM PROJEKT UL.WILLOWA 4 86-122 BUKOWIEC | |
| LOKALIZACJA | | ŚWIETLICA POLEDNO | |
| INWESTOR | | GMINA BUKOWIEC ul. Fl. Ceynowy 14 86-122 Bukowiec | |
| RYSUNEK | | | |
| KUCHNIA (POM.1/4) ZABUDOWA MEBLOWA | | | |
| PROJEKTOWAŁ | | | |
| Joanna Pawlęty Olech | | joanna@allthingshome.pl 600 913 392 | |
| Remigiusz Chmielewski | | biuro.remprojekt@gmail.com 788 579 550 | |
| DATA | 27.02.2024 | NR RYS. | 15 |

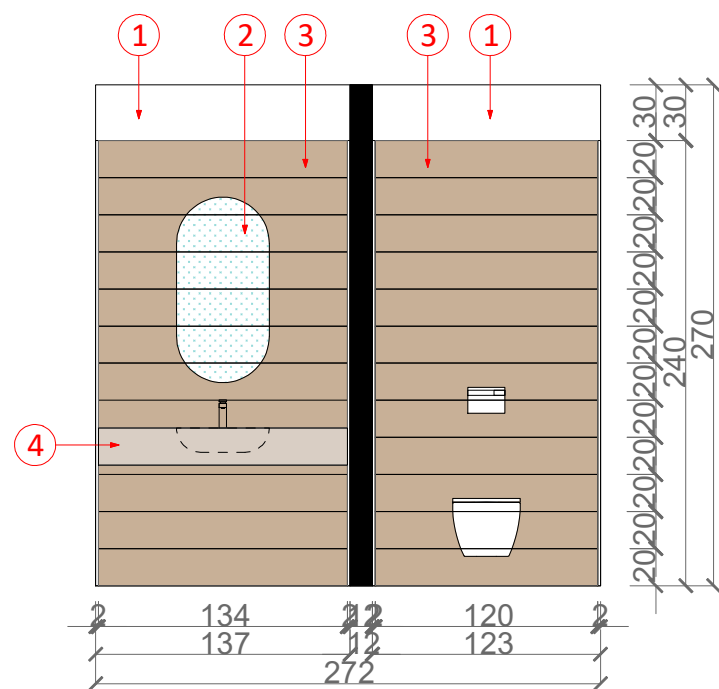

KŁAD ŚCIANY A-A

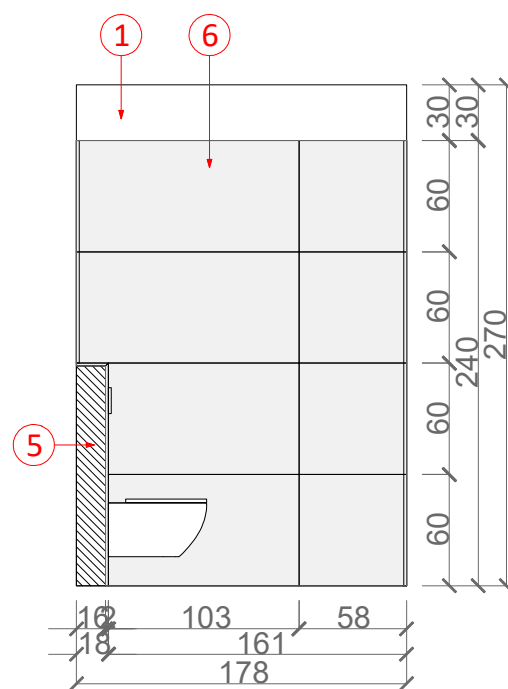

KŁAD ŚCIANY B-B

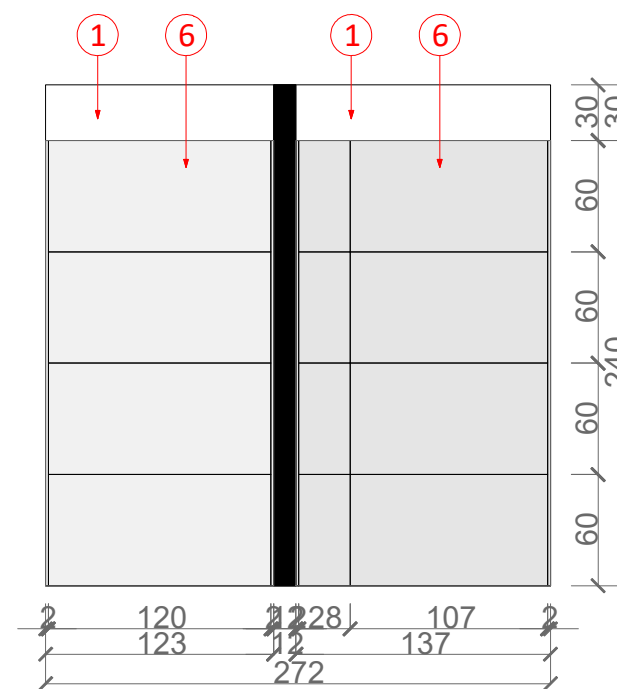

KŁAD ŚCIANY C-C

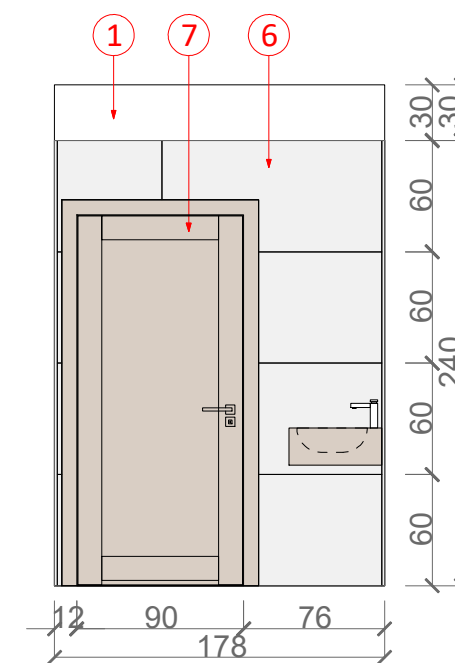

KŁAD ŚCIANY D-D

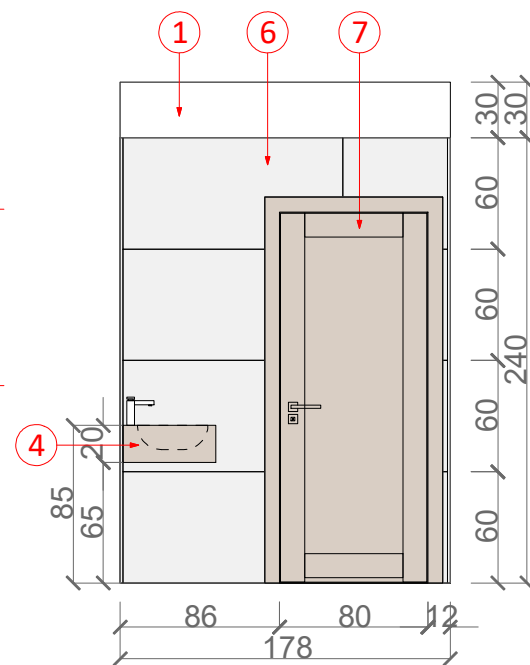
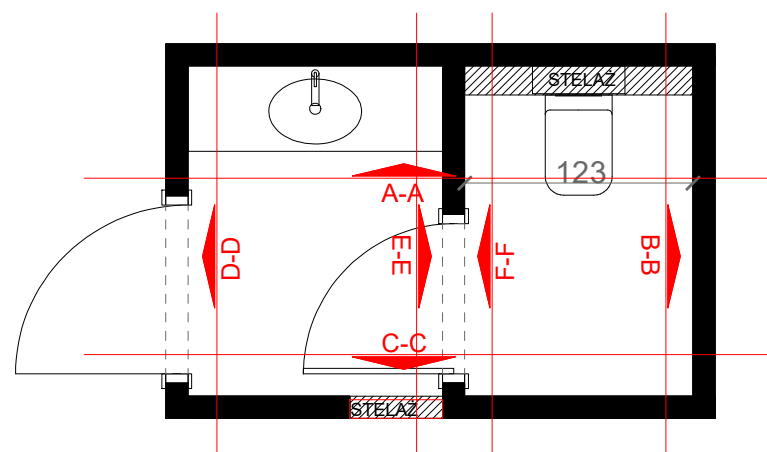

KŁAD ŚCIANY E-E

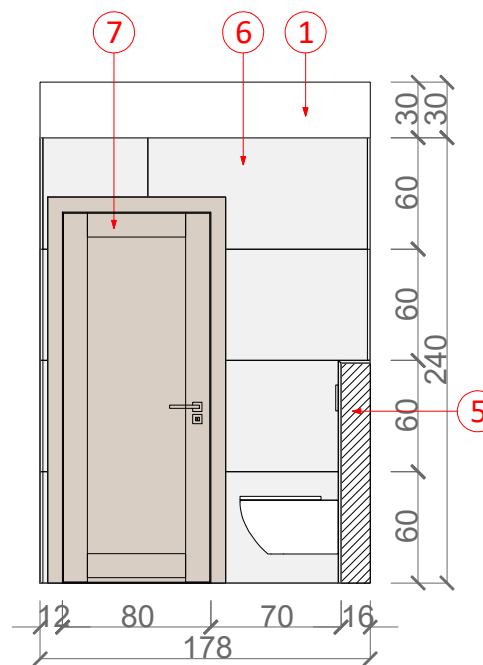

KŁAD ŚCIANY F-F

- ŚCIANA MALOWANA
kolor FLUGGER OFFWHITE IN-700
- LUSTRO 50x100cm
- PŁYTKA DREWNOPODOBNA 20x180cm
OPOCZNO -GRAND WOOD NATURAL SAND
ilość 24szt
- BLAT HPL
kolor NCS S 2002-Y50R
+ UMYWALKA WPUSZCZANA
+ BATERIA SZTORCOWA
- ZABUDOWA STELAŻA WC
- PŁYTKI 60x120cm
MARAZZI - Naturalia Bianco
ilość 38szt
- STOLARKA DRZWIOWA
kolor NCS S 2002-Y50R

- Uwagi do projektu:
- Wymiary sprawdzić na budowie.
 - Podane wymiary w świetle ścian z tynkami i okładzinami ściennymi.
 - Podane wymiary instalacji bez tynków
 - Rozpatrywać razem z rysunkami wszystkich rozwiązań szczegółowych i brażowych oraz opisem.
 - Zmiany w projekcie uzgodnić z projektantem na etapie wykonawczym.
 - Wizualizacje są tylko i wyłącznie poglądowe.

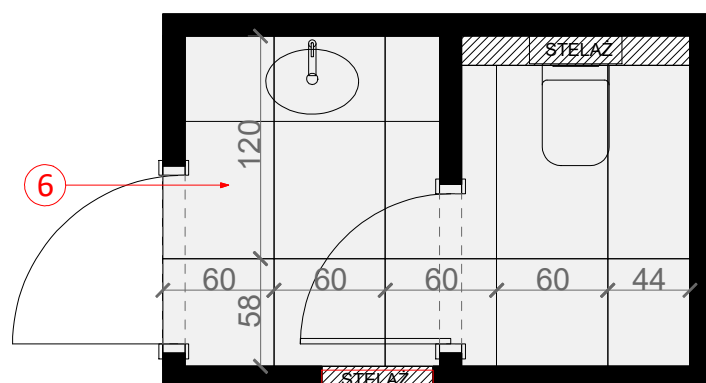

| | | | |
|---|------------|---|----|
|  ALLTHINGS HOME | | ALLTHINGS HOME SP. Z O.O. UL.GŁOGOWSKA 161 / S-3 60- 126 POZNAN | |
|  REM PROJEKT | | REM PROJEKT UL.WILLOWA 4 86-122 BUKOWIEC | |
| LOKALIZACJA | | ŚWIETLICA POLEDNO | |
| INWESTOR | | GMINA BUKOWIEC ul. Fl. Ceynowy 14 86-122 Bukowiec | |
| RYSUNEK | | | |
| ŁAZIENKA (POM.1/6) KŁADY ŚCIAN | | | |
| PROJEKTOWAŁ | | | |
| Joanna Pawlęty Olech | | joanna@allthingshome.pl 600 913 392 | |
| Remigiusz Chmielewski | | biuro.remprojekt@gmail.com 788 579 550 | |
| DATA | 27.02.2024 | NR RYS. | 16 |

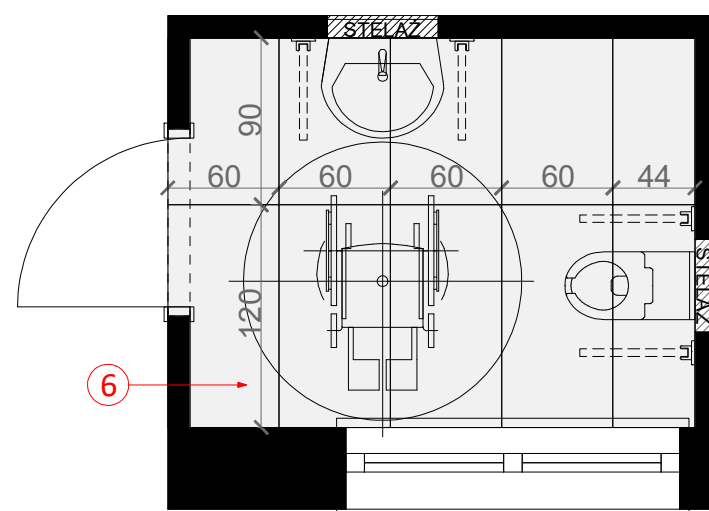
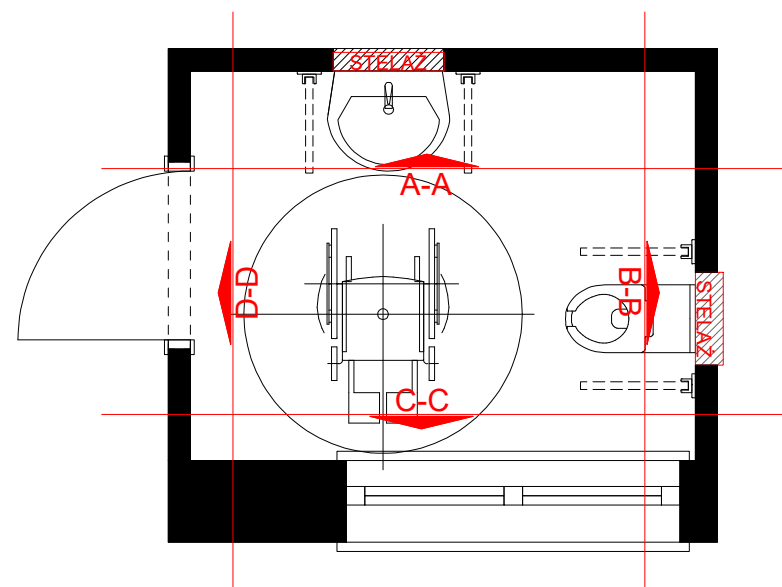
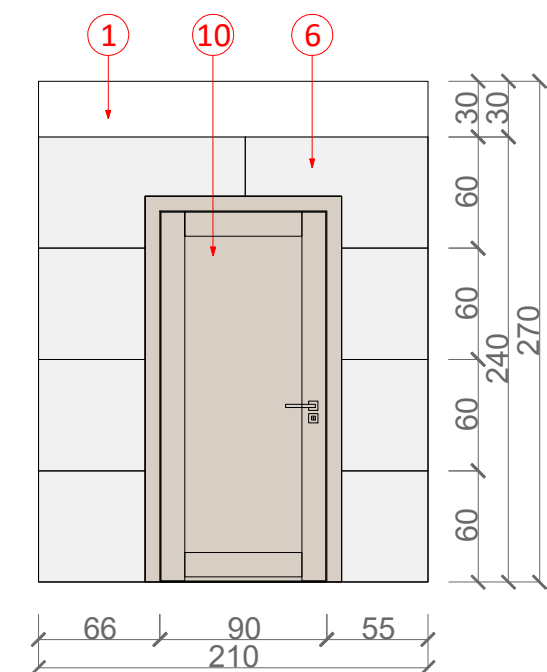
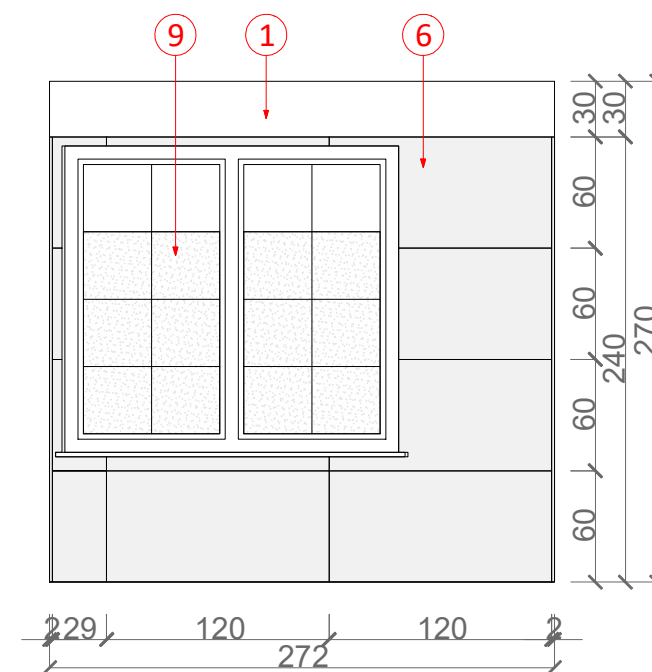
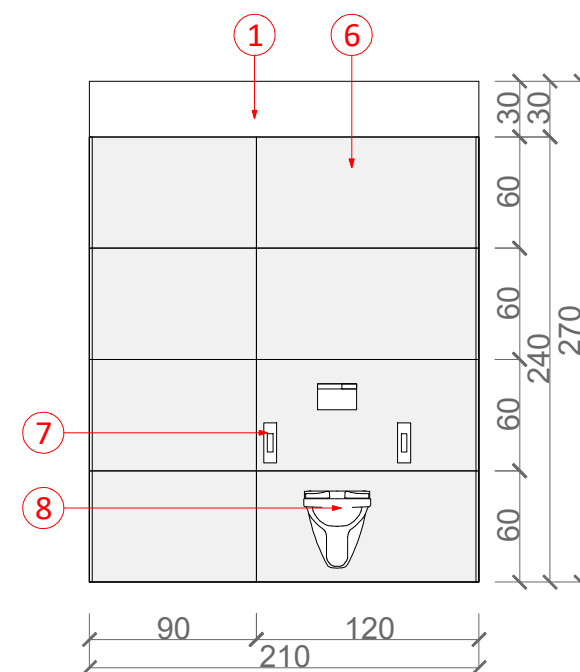
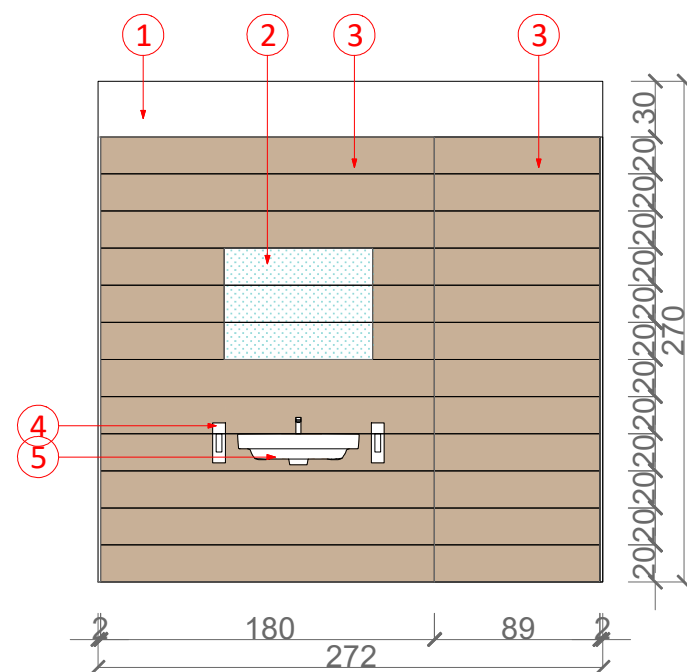

- 1 ŚCIANA MALOWANA
kolor FLUGGER OFFWHITE IN-700
- 2 LUSTRO 80x80cm
- 3 PŁYTKA DREWNOPODOBNA 20x180cm
OPOCZNO -GRAND WOOD NATURAL SAND
ilość 18szt
- 4 UCHWYT DLA NIEPEŁNOSPRAWNYCH
- górna krawędź poręczy równo z
górną krawędzią umywalki
- od osi umywalki w obie strony ok.40cm
- 5 UMYWALKA DLA
NIEPEŁNOSPRAWNYCH
- 6 PŁYTKI 60x120cm
MARAZZI - Naturalia Bianco
ilość 32szt
- 7 UCHWYT DLA NIEPEŁNOSPRAWNYCH
- górna krawędź poręczy 80-85cm
- od osi wc w obie strony ok.40cm
- 8 WC DLA NIEPEŁNOSPRAWNYCH
- 9 FOLIA MROŻONA MLECZNA
- 10 STOLARKA DRZWIOWA
kolor NCS S 2002-Y50R

- Uwagi do projektu:
1. Wymiary sprawdzić na budowie.
 2. Podane wymiary w świetle ścian z tynkami i okładzinami ściennymi.
 3. Podane wymiary instalacji bez tynków
 4. Rozpatrywać razem z rysunkami wszystkich rozwiązań szczegółowych i brażowych oraz opisem.
 5. Zmiany w projekcie uzgodnić z projektantem na etapie wykonawczym.
 6. Wizualizacje są tylko i wyłącznie poglądowe.

| | | | |
|---|------------|---|----|
|  | | ALLTHINGS HOME SP. Z O.O. UL. GŁOGOWSKA 161 / S-3 60-126 POZNAN | |
|  | | REM PROJEKT UL. WILLOWA 4 86-122 BUKOWIEC | |
| LOKALIZACJA | | ŚWIETLICA POLEDNO | |
| INWESTOR | | GMINA BUKOWIEC ul. Fl. Ceynowy 14 86-122 Bukowiec | |
| RYSUNEK ŁAZIENKA DLA NIEPEŁ.(POM.1/7) KŁADY ŚCIAN | | | |
| PROJEKTOWAŁ | | | |
| Joanna Pawłęty Olech | | joanna@allthingshome.pl 600 913 392 | |
| Remigiusz Chmielewski | | biuro.remprojekt@gmail.com 788 579 550 | |
| DATA | 27.02.2024 | NR RYS. | 17 |

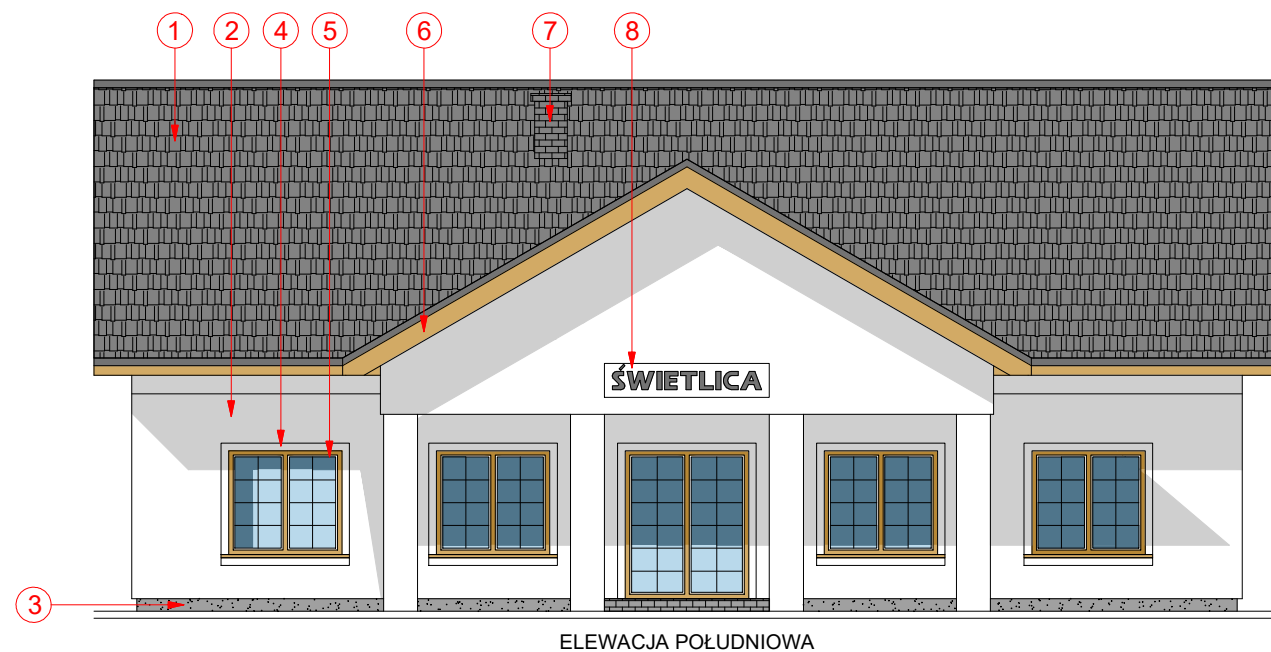

ELEWACJA POŁUDNIOWA

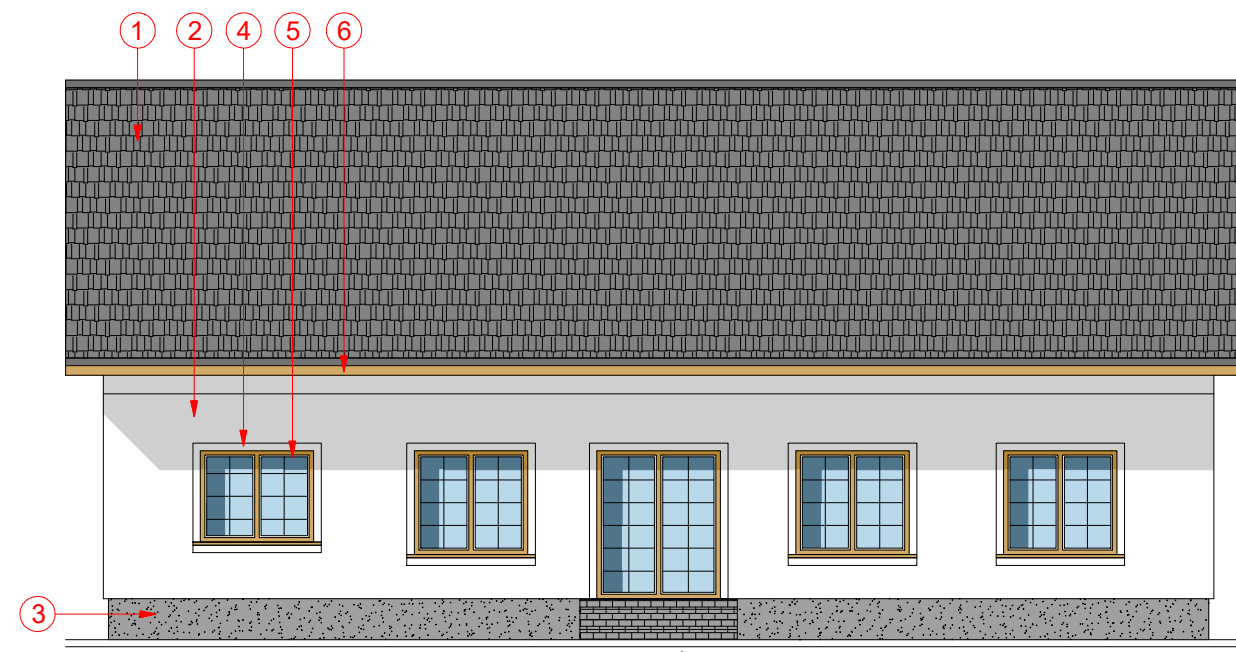

ELEWACJA PÓŁNOCNA

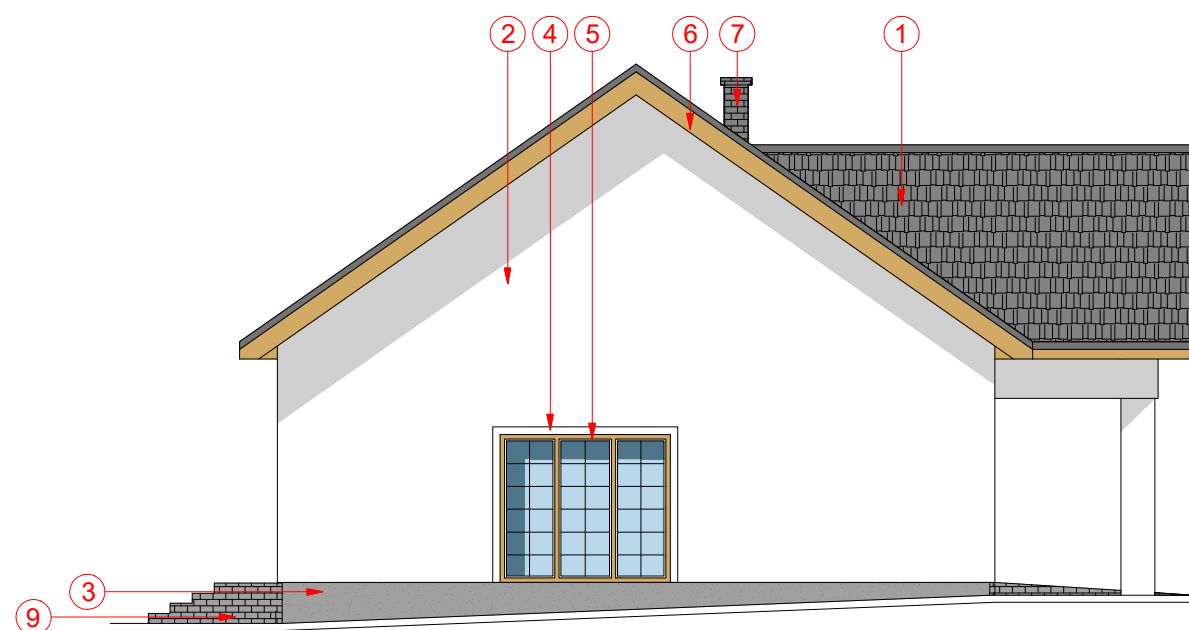

ELEWACJA ZACHODNIA

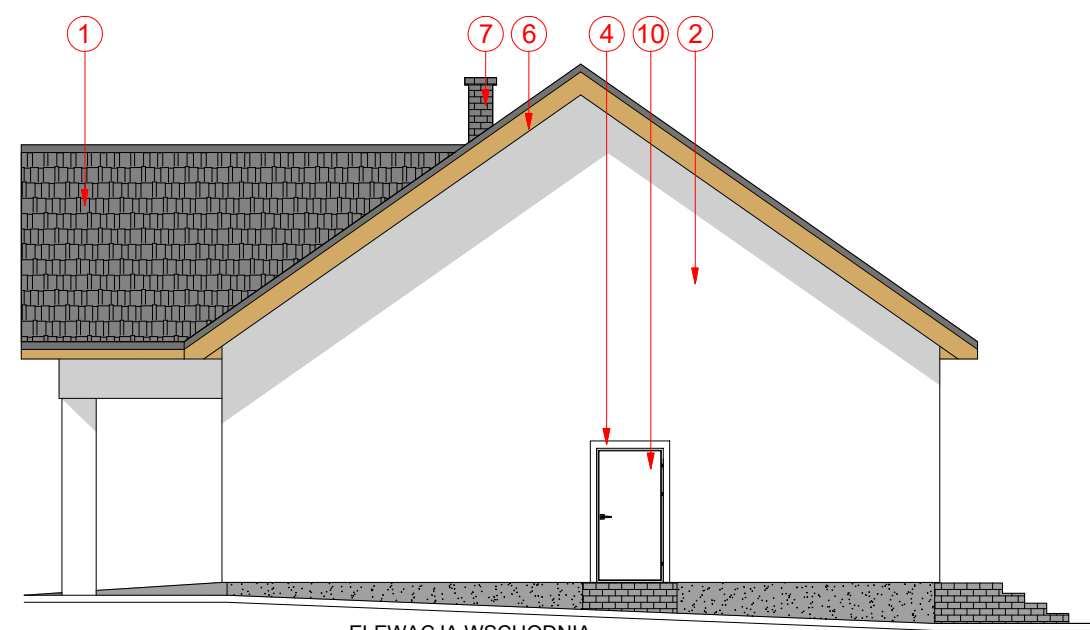

ELEWACJA WSCHODNIA

LEGENDA:

- | | | | |
|---|--|----|--|
| 1 | DACHÓWKA KOLOR RAL 7024 ORYNNOWANIE KOLOR RAL 7024 | 6 | PODBITKA DACHOWA ZŁOTY DĄB |
| 2 | ŚCIANY TYNKOWANE: KOLOR NCS S 0500-N | 7 | KOMIN KOSTKA KLINKIEROWA CIEMNO SZARA |
| 3 | COKÓŁ COFNIĘTY TYNK MOZAIKOWY M42 | 8 | SZYLD NAD WEJŚCIEM rozmiar 55x260cm NAPIS KOLOR RAL 7024 TABLICA KOLOR NCS S 0500-N |
| 4 | WOKÓŁ DRZWI I OKIEN RAMKA MALOWANA W KOLOR TYNKU (szer.16cm, gr.3cm) | 9 | KOSTKA BRUKOWA LIBET VIA TRIO COLOMIX |
| 5 | STOLARKA OKIENNA KOLOR ZŁOTY DĄB | 10 | DRZWI TECHNICZNE KOLOR BIAŁY |



ALLTHINGS HOME SP. Z O.O.
UL.GŁOGOWSKA 161 / S-3
60- 126 POZNAŃ



REM PROJEKT
UL.WILLOWA 4
86-122 BUKOWIEC

LOKALIZACJA ŚWIETLICA POLEDNO

INWESTOR GMINA BUKOWIEC
ul. Fl. Ceynowy 14
86-122 Bukowiec

RYSUNEK

ELEWACJE

PROJEKTOWAŁ

| | |
|-----------------------|---|
| Joanna Pawłęty Olech | joanna@allthingshome.pl 600 913 392 |
| Remigiusz Chmielewski | biuro.remprojekt@gmail.com 788 579 550 |

| | | | |
|------|------------|---------|----|
| DATA | 27.02.2024 | NR RYS. | 18 |
|------|------------|---------|----|