

RZUT PARTERU

skala 1:100

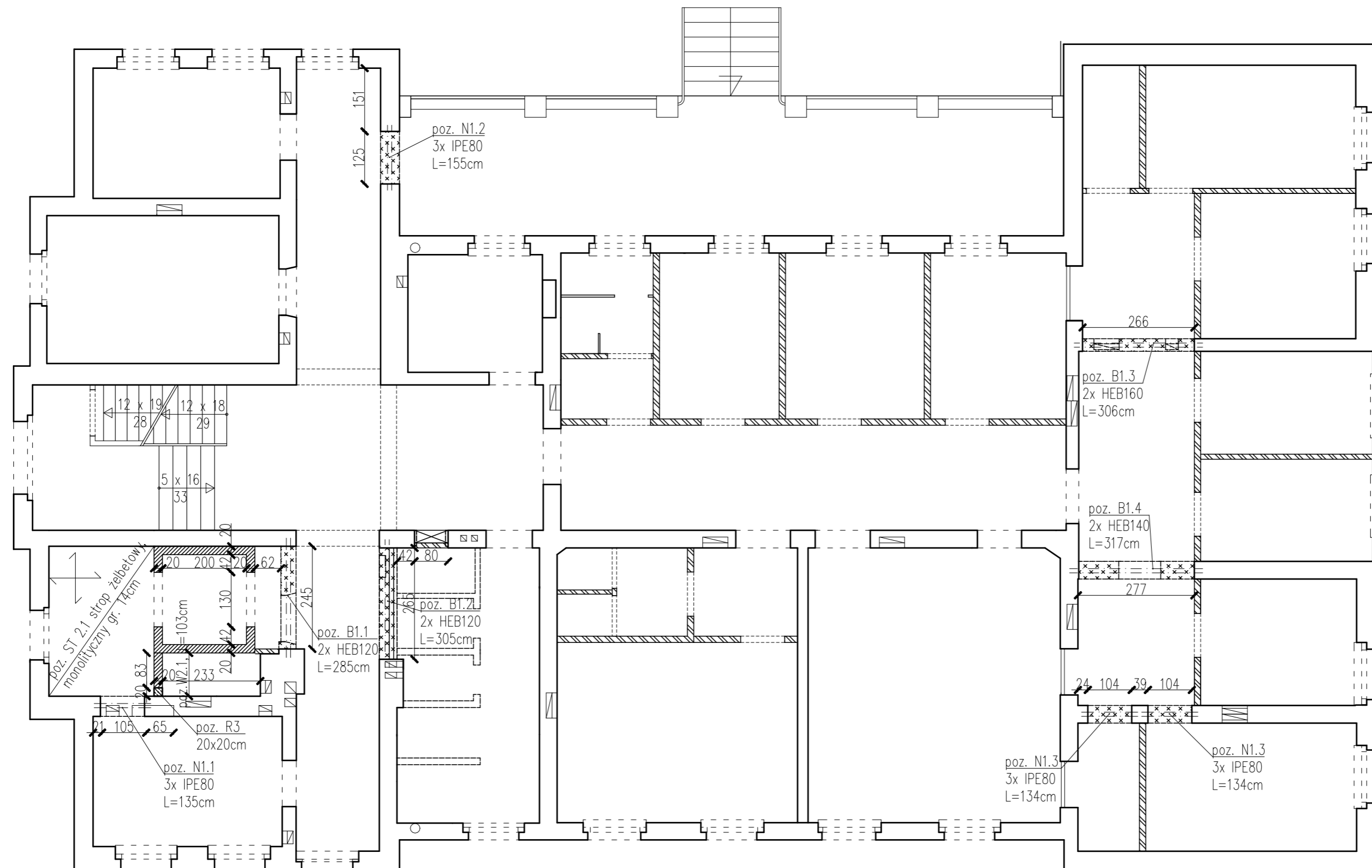

-  ŚCIANY PROJEKTOWANE DZIAŁOWE
-  ŚCIANY PROJEKTOWANE MUROWANE
-  WYBURZENIA
-  ŚCIANY ISTNIEJĄCE
-  ELEMENTY ŻELBETOWE

- UWAGI:**
1. Wymiary podano w [cm].
 2. Umieszczenie przebieg instalacyjnych odczytać z odpowiednich rysunków branżowych.
 3. Rysunek rozpatrywać łącznie z rysunkami poszczególnych branż.
 4. Wszystkie elementy konstrukcyjne (tj. belki, stropy) będące ze sobą powiązane należy betonować łącznie w celu zapewnienia odpowiednich połączeń.
 5. W przypadku oparcia nadproża na istniejących otworach wentylacyjnych w ścianach zaleca się wypełnienie otworów betonem minimum do poziomu spodu nadproża.
 6. W przypadku decyzji o montażu rolet zewnętrznych należy odpowiednio zmodyfikować konstrukcje nadproży okiennych i drzwiowych.
 7. Wszystkie wymiary sprawdzić w naturze na budowie.

KLASA EKSPozyCJI: XC1
BETON: C20/25 (B25)
STAL: A-IIIIN (RB500W)

LMD-Invest Łukasz Dymura ul. Morska 4A/40, 84-240 Reda tel. 505256154, NIP: 5882088004 email: biuro@LMD-invest.pl			
Inwestycja / Lokalizacja: PROJEKT REMONTU I PRZEBUDOWY PAWILONU NR VIII W SZPITALU DLA NERWOWO I PSYCHICZNIE CHORYCH W STAROGARDZIE GDAŃSKIM, UL. SKARZEWSKA 7, Z PRZEZNACZENIEM NA PORADNIĘ I Oddział DZIENNY DLA Dzieci i młodzieży, DZIAŁKA NR 3/13, OBREB 4, STAROGARD GDAŃSKI			
Inwestor: Szpital dla Nerwowo i Psychicznie Chorych im. Stanisława Kryżana 82-200 Starogard Gdański		Faza: PROJEKT TECHNICZNY	
Projektował: MGR INŻ. ŁUKASZ DYMURA uprawnienia budowlane w specjalności konstrukcyjnej do projektowania bez ograniczeń		Nr uprawnień: POM/0125/P00K/11	Data: 11.2023
Sprawdził: MGR INŻ. MARCIN ZIELIŃSKI uprawnienia budowlane w specjalności konstrukcyjnej do projektowania bez ograniczeń		Nr uprawnień: POM/0325/P00K/13	Data: 11.2023
Opracowała: INŻ. ADRIANNA TACIAK		Nr uprawnień:	Data: 11.2023
Temat rysunku: RZUT PARTERU		Skala: 1:100	Nr rys.: K-04