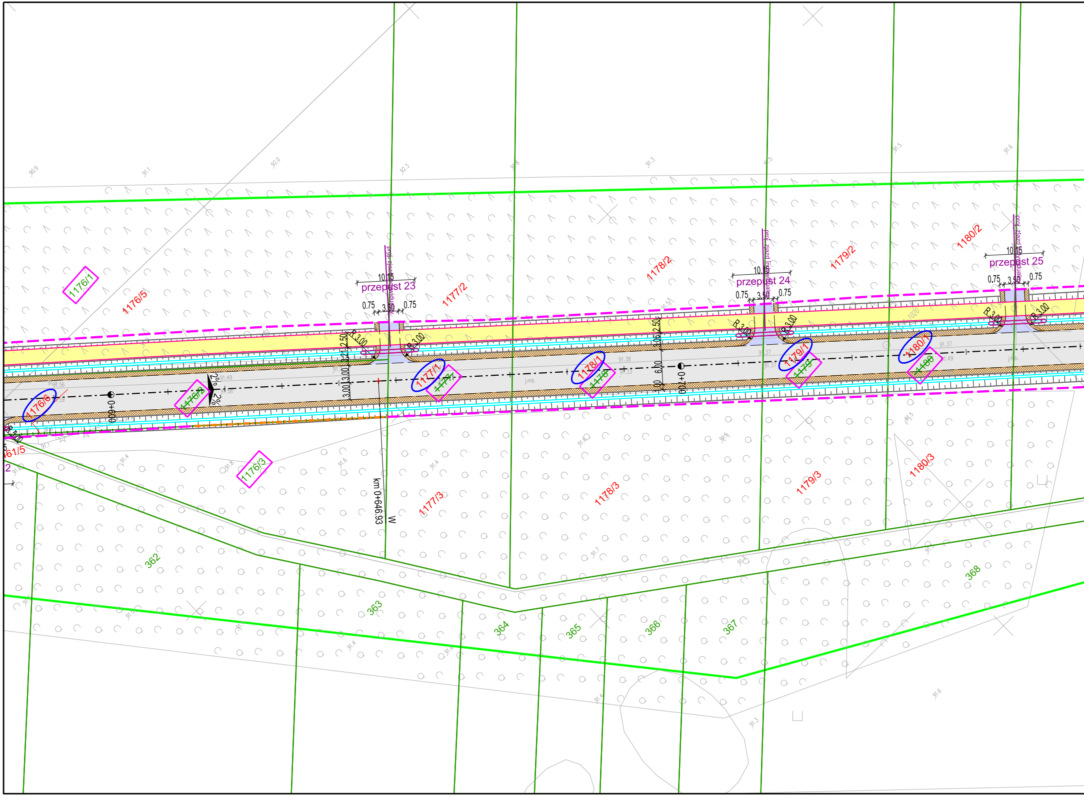
1176/1
1176/5
1176/6
1176/2
1176/3
~~1177~~
1177/1
1177/2
1177/3
~~1178~~
1178/1
1178/2
1178/3
~~1179~~
1179/1
1179/2
1179/3
~~1180~~
1180/1
1180/2
1180/3
361/5
362
363
364
365
366
367
368
przepust 23
przepust 24
przepust 25
proj. zjazd indywidualny
10.15
0.75
3.50
R 3.00
2.50
3.21
3.06
3.00
6.00
2%
0+600
0+700
km 0+646.93
W
j.mb.
91.56
91.49
91.58
91.38
91.33
91.37
91.49

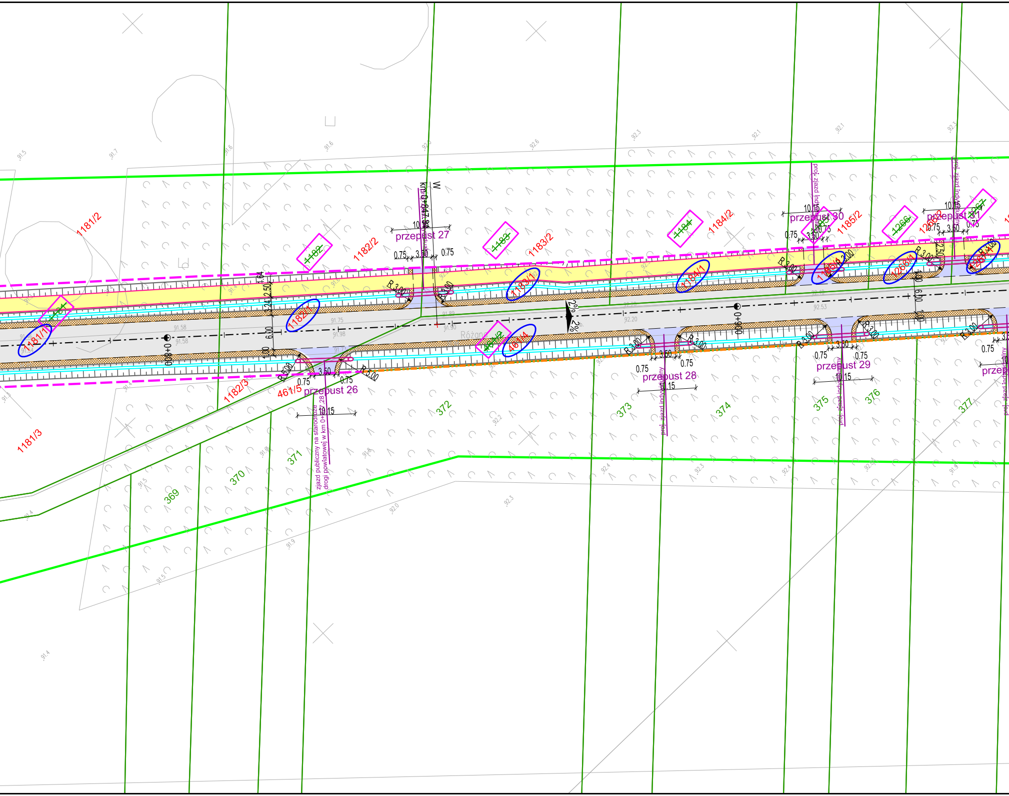
1181/2
1182/2
1183/2
1184/2
1185/2
1266/2
~~1181~~
~~1182~~
~~1183~~
~~1184~~
~~1185~~
~~1266~~
~~1267~~
~~461/2~~
1181/1
1182/1
1183/1
1184/1
1185/1
1266/1
1267/1
461/4
1181/3
1182/3
461/5
przepust 26
przepust 27
przepust 28
przepust 29
przepust 30
przepust 31
369
370
371
372
373
374
375
376
377
km 0+847,84
W
Różana
0+880
0+900
2%
2%
zjazd publiczny na starodroże drogi powiatowej w km 0+847,28
proj. zjazd indywidualny
R 3.00
R 5.00
10.15
0.75
3.50
2.50
3.24
6.00
1.00
1.64

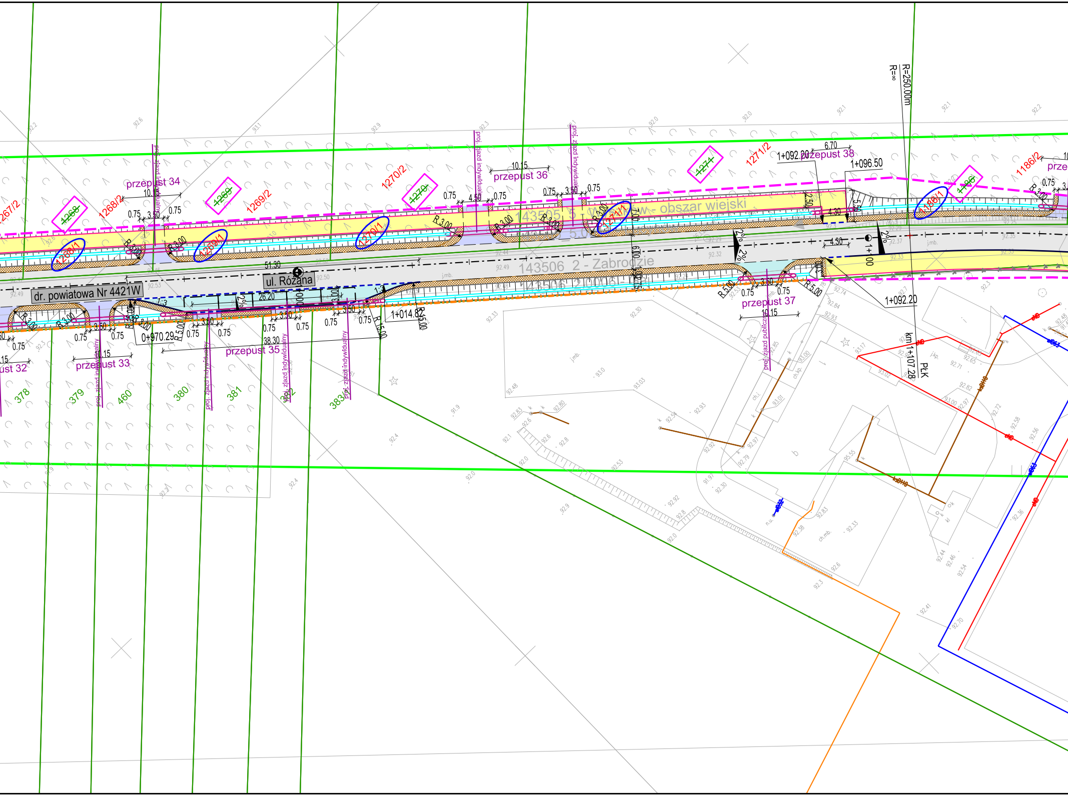

dr. powiatowa Nr 4421W
ul. Różana
143506_2 - Zabrodzie
143505_5 - obszar wiejski
przepust 32
przepust 33
przepust 34
przepust 35
przepust 36
przepust 37
przepust 38
proj. zjazd indywidualny
proj. zjazd publiczny
0+970.29
1+014.82
1+092.20
1+096.50
km 1+107.28
R=∞
R=250.00m
PŁK
1268
1268/1
1268/2
1269
1269/1
1269/2
1270
1270/1
1270/2
1271
1271/1
1271/2
1186
1186/1
1186/2
378
379
460
380
381
383/1
51.30
26.20
38.30
10.15
6.70
R 3.00
R 5.00
R 15.00
0.75
3.50
4.50
4.30
2.50
5.50
2%
1:3

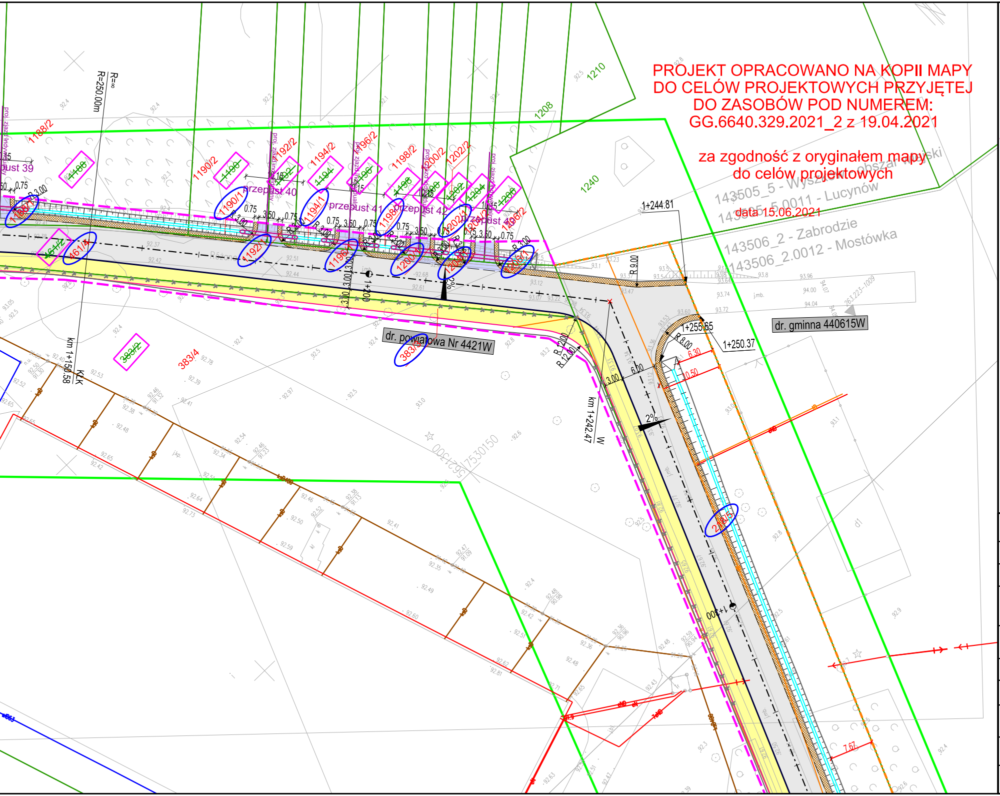
dr. powiatowa Nr 4421W
dr. gminna 440615W
przepust 39
przepust 40
przepust 41
przepust 42
przepust 43
1+200
1+244.81
1+250.37
1+255.65
km 1+150.58
km 1+242.47
R=250.00m
R=∞
R 9.00
R 8.00
R 12.00
143505_5 - Wyszków obszar wiejski
143505_5.0011 - Lucynów
143506_2 - Zabrodzie
143506_2.0012 - Mostówka
1188/2
1190/2
1192/2
1194/2
1196/2
1198/2
1200/2
1202/2
1208
1210
1240
383/4
383/2
461/2
2%

PROJEKT OPRACOWANO NA KOPII MAPY
DO CELÓW PROJEKTOWYCH PRZYJĘTEJ
DO ZASOBÓW POD NUMEREM:
GG.6640.329.2021_2 z 19.04.2021

za zgodność z oryginałem mapy
do celów projektowych
data 15.06.2021

LEGENDA:

— · — · —	Oś drogi projektowana
——	Oś zjazdu projektowana
——	Krawężnik projektowany
——	Obrzeże projektowane
— — — —	Krawędź jezdni projektowana
——	Krawędź pobocza projektowana
┬┬┬┬	Skarpa projektowana
⊂══⊃	Przepust projektowany
▬ ▬ ▬	Projektowana linia rozgraniczająca pasa drogowego
——	Projektowany obszar ograniczonego użytkowania - przebudowę dróg publicznych innej kategorii
— · · — · ·	Granica istniejącego pasa drogowego drogi powiatowej
▨	Powierzchnia dowiązania do stanu istniejącego
— ı — ↄ —	Projektowany kanał technologiczny wraz ze studniami
——	Granica działki
47/1	Numer działki
▨	Projektowany ściek przykrawędziowy
× × ×	Ogrodzenie przeznaczone do rozbiórki
▭	TYP 1 - Jezdnia projektowana
▭	TYP 2 - Ścieżka pieszo-rowerowa
▨	TYP 2 - Projektowany chodnik, jako dowiązanie do istniejącego chodnika
▭	TYP 3 - Projektowany zjazd z kruszywa
▭	TYP 4 -Projektowany zjazdów i miejsc parkingowych z kostki brukowej
⊠	Projektowe pobocze

INWESTYCJA	Budowa drogi powiatowej Nr 4421W od węzła „Mostówka” na DK S-8 do działki ew. nr 10/1 położonej w m. Mostówka		
ADRES	Droga powiatowa Nr 4421W		
FAZA	Projekt Architektoniczno-Budowlany		
INWESTOR	Zarząd Powiatu Wyszkowskiego Aleja Róż 2 07-200 Wyszków		
WYKONAWCA DOKUMENTACJI	RoadWay PRACOWNIA PROJEKTOWA Pracownia Projektowa "RoadWay" tel. 660 42 46 44, 601 93 71 83		
TYTUŁ RYSUNKU	Plan sytuacyjno-wysokościowy		
PROJEKTANT	mgr inż. Grzegorz KOWALIK specjalność drogowa - LUB/0207/POOD/08		Podpis
OPRACOWAŁ	mgr inż. Grzegorz KOWALIK specjalność drogowa - LUB/0207/POOD/08 mgr inż. Aleksandra MALISZEWSKA		Podpis
SPRAWDZAJĄCY	mgr Inż. Rafał GRUDNIEWICZ specjalność drogowa - MAZ/0168/POOD/11		Podpis
Skala	Rewizja	Data	Numer rysunku
1:500	0	30-03-2022	.2