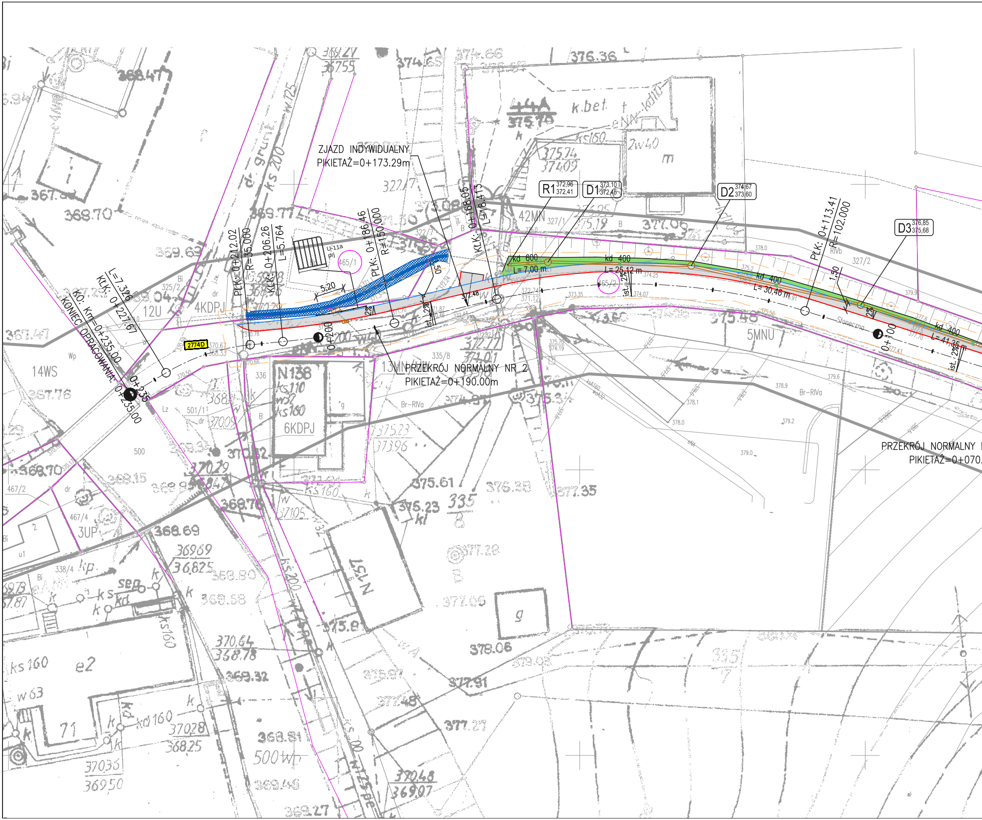
ZJAZD INDYWIDUALNY
PIKIETAŻ=0+173.29m
PRZEKRÓJ NORMALNY NR 2
PIKIETAŻ=0+190.00m
PRZEKRÓJ NORMALNY
PIKIETAŻ=0+070.
KONIEC OPRACOWANIA: 0+235.00
KO: Km=0+235.00
KLK: 0+227.67
L=7.326
PŁK: 0+212.02
R=35.000
KLK: 0+206.26
L=5.764
PŁK: 0+186.46
R=150.000
KLK: 0+168.05
L=18.415
PŁK: 0+113.41
R=102.000
R1 372,96 372,41
D1 373,10 372,45
D2 374,67 373,60
D3 376,85 375,68
kd 600
L= 7.00 m
kd 400
L= 25.12 m
kd 400
L= 30.46 m
kd 400
L= 41.35 m
5,20
1,50
2%
ist. 2%
0+200
0+100
0+235
2774D
4KDPJ
12U
14WS
42MN
5MNU
6KDPJ
3UP
13MN
N138
N157
465/1
465/2
325/2
327/1
327/2
322/7
335/8
501/1
467/2
467/4
338/4
336
500
Słoneczna
Br-RIVa
U-11a

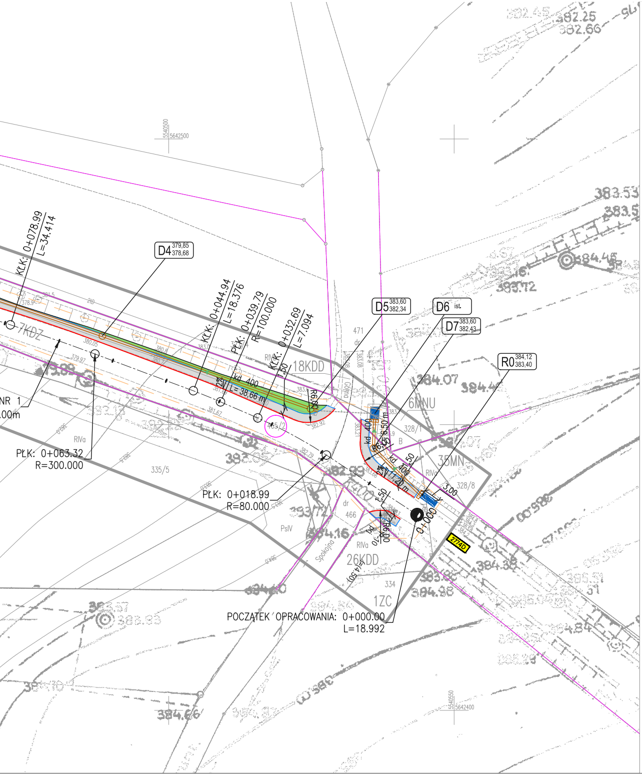
D4 379,85 378,68
KŁK: 0+078.99
L=34.414
KŁK: 0+044.94
L=18.376
PŁK: 0+039.79
R=100.000
KŁK: 0+032.69
L=7.094
D5 383,60 382,34
D6 ist.
D7 383,60 382,43
R0 384,12 383,40
7KDZ
18KDD
6MNU
35MN
26KDD
1ZC
kd 400
L= 38,66 m
2%
1,50
R6,00
465/2
471
dr
Górna
328/1
B
RIVa
328/8
3,00
kd 400
6,50 m
17,20 m
0+000
2774D
466
PsIV
Spokojna
334
l=(4.50)
335/5
RIVa
NR 1
.00m
PŁK: 0+063.32
R=300.000
PŁK: 0+018.99
R=80.000
POCZĄTEK OPRACOWANIA: 0+000.00
L=18.992
384.07
383.72
384.46
383.53
384.38
384.98
382.25
382.66
384.66
5540500
5642500
5540550
5642400

AGRAD
BIURO GEODEZYJNO – PROJEKTOWE
Marcin Kostrzewski
58 - 500 Jelenia Góra, ul. Jana Kilińskiego 4
tel./fax 75 64 32 412, kom. 607 427 738

Mapa do celów projektowych
skala 1:500
Pochodna mapy zasadniczej w skali 1:1000

województwo:	dolnośląskie	Układ wsp. płaskich	PL-2000/15
powiat:	karkonoski	Układ wsp. wysokościowych	PL-EVRF2007-NH
jednostka ewidencyjna:	020609_2, Stara Kamienica	nr ewid. zgłoszenia:	OD.6640.1844.2022
obręb:	0009 Stara Kamienica	nr sekcji:	5.144.26.11.1.3, 1.4, 3.1, 3.2
Obiekt:	Stara Kamienica, ul. Słoneczna, dz. 465/2		

1. Uzgodnienia:	Brak uzgodnień.	
2. Informacje na temat sł. gruntowych:	Brak służebności gruntowych dla dz. nr 465/2 ujawnionych w KW nr JG1J/00090584/2	
3. Aktualizację mapy wykonano:	10.11.2022 r.	
4. Zakres opracowania:	▬ ▬ ▬ ▬ ▬ ▬ ▬ ▬ ▬	
5. Oznaczenia z MPZP: Uchwała nr XVIII.103.2020 Rady Gminy Stara Kamienica z dnia 27 lutego 2020 r. w sprawie uchwalenia miejscowego planu zagospodarowania przestrzennego w obrębie Stara Kamienica	△ △ △ △	nieprzekraczalne linie zabudowy
	– – – – – – – – –	linie rozgraniczające tereny o różnym przeznaczeniu lub różnych zasadach zagospodarowania
	⊥ ⊥ ⊥ ⊥ ⊥ ⊥ ⊥	strefa ochrony sanitarnej od cmentarza - 50m
	/ / / / / / /	strefa ochrony sanitarnej od cmentarza - 150m
	□ – – – – – □ – – – – –	strefa ochrony konserwatorskiej - zabytków archeologicznych
	□ – – – □ – – – □ – – – □ – – –	strefa ochrony konserwatorskiej historycznego układu ruralistycznego
	UP	tereny usług publicznych
	MU	tereny zabudowy mieszkaniowo-usługowej
	WS	tereny powierzchniowych wód śródlądowych
	U	tereny usług
	MN/MW	tereny zabudowy mieszkaniowej jednorodzinnej i/lub zabudowy mieszkaniowej wielorodzinnej
	MN	tereny zabudowy mieszkaniowej jednorodzinnej
	MNU	tereny zabudowy mieszkaniowej jednorodzinnej z usługami
	ZC	teren cmentarza
	KDD	tereny dróg publicznych dojazdowych
	KDZ	tereny dróg publicznych zbiorczych
	KDPJ	tereny ciągów pieszo-jezdnych
6. Podział sekcyjny (siatka kwadratów):	+ - układ 2000	
7. Oświadczenia:	Nie wyklucza się istnienia niewykazanego na niniejszej mapie uzbrojenia podziemnego, które nie było zgłoszone do ewidencji lub o których brak jest informacji w instytucjach branżowych. Granice zgodne są ze stanem ewidencji gruntów. Mapa nadaje się do celów projektowych.	

AGRAD
BIURO GEODEZYJNO-PROJEKTOWE
Marcin Kostrzewski
58-500 Jelenia Góra, ul. Jana Kilińskiego 4
tel. 75 64 32 412 kom. 607 427 738
NIP 633-195-71-20 REGON 020055853

GEODETA UPRAWNIONY
inż. Marcin Kostrzewski
nr upr. 19635

Poświadczam, że niniejszy dokument został opracowany w wyniku prac geodezyjnych i kartograficznych, których rezultaty zawiera operat techniczny pozytywnie zweryfikowany. Jednocześnie informuję, że jestem świadomy odpowiedzialności karnej za złożenie fałszywego oświadczenia.	
Identyfikator ewidencyjny materiału zasobu - operatu technicznego	**P.0206.2022.1938**
Organ służby geodezyjnej, który otrzymał zgłoszenie	**Starosta Karkonoski**
Wykonawca prac geodezyjnych	**AGRAD** **BIURO GEODEZYJNO – PROJEKTOWE** ***Marcin Kostrzewski*** 58 - 500 Jelenia Góra, ul. Kilińskiego 4 tel./fax 75 64 32 412, kom. 607 427 738
Nr oraz data sporządzenia dokumentu zawierającego wynik pozytywnej weryfikacji	Protokół Weryfikacji Nr OD.6640.1844.2022_p1z daty 23.11.2022r.
Imię i nazwisko oraz nr uprawnień zawodowych kierownika prac	GEODETA UPRAWNIONY inż. Marcin Kostrzewski nr upr. 19635

LEGENDA:

—	KRAWĘŻNIK DROGOWY NAJAZDOWY
—	OBRZEŻE CHODNIKOWE BETONOWE
▭	KOSTKA BRUKOWA BETONOWA GR. 8CM SZARA
▨	UTWARDZENIE SKRAPY ROWU KRATĄ AŻUROWĄ BETONOWĄ
▩	UTWARDZENIE DNA ROWU KRATĄ AŻUROWĄ BETONOWĄ
▭	WPUST KANALIZACJI DESZCZOWEJ
▯	ŚCIANA CZOŁOWA PRZEPUSTU Z KAMIENIA MUROWEGO
—	GRANICE DZIAŁEK
- - -	GRANICA OPRACOWANIA
○	PROJEKTOWANA STUDNIA KANALIZACJI DESZCZOWEJ
═	PROJEKTOWANA KANALIZACJA DESZCZOWA ⌀400

PROMAX 58-500 Jelenia Góra, ul. Poziomkowa 10
tel.: 602 53 89 34 -- e-mail: promax.mw@gmail.com

Inwestor:	Gmina Stara Kamienica 58–512 Stara Kamienica; ul. Kamienicka 11		
Obiekt:	Modernizacja poboczy drogi powiatowej nr 2774D w km 3+940 do 4+170 w m. Stara Kamienica		
Faza projektu:	Dokumentacja Techniczna		
Branża:	DROGOWA		
Treść rysunku:	PROJEKT ZAGOSPODAROWANIA TERENU		
Projektant: branża drogowa	mgr inż. Czesław Wandzel	Upr. bud. Nr 982/82 spec. konstr. – bud.	
Projektant: branża instalacyjna	mgr inż. Adam Kosiorowski	DOŚ/0181/PWB/17	
	Imie, Nazwisko:	Numer uprawnień:	Podpis:

Nr projektu/egz.:	Data:	Format rysunku:	Skala:	Nr rysunku:
	02.2023 r.	–	1:500	1

Rozpowszechnianie i powielanie niniejszej dokumentacji bez zgody posiadacza praw autorskich jest zabronione, Dz.U.24/1994, poz.83, ART 115–118.