

Jestem świadomy odpowiedzialności karnej za złożenie fałszywych oświadczeń. Oświadczam, że operat techniczny zawierający rezultaty prac geodezyjnych w wyniku, których powstał niniejszy dokument uzyskał pozytywny wynik weryfikacji.

Nr oraz data sporządzenia dokumentu zawierającego wynik pozytywny weryfikacji

Protokół weryfikacji nr GB.6640.821.2023_9247

Z dnia 03.10.2023

ID Operatu P.2006.2023.829

GEODETA UPRAWNIONY
Zaśw. M.G.P. i B. Nr 11931
Andrzej Kozłowski
18-500 Kolno, ul. Sikorskiego 8/27

MAPA DO CELÓW PROJEKTOWYCH Arkusz nr 1

Oznaczenie kancelaryjne zgłoszenia pracy geodezyjnej		GB.6640.821.2023
Miejscowość		Łacha
Jednostka ewidencyjna	identyfikator	200606_2
	nazwa	Turośl
Obręb ewidencyjny	identyfikator	Nr.0010
	nazwa	Łacha
Skala mapy 1:500		
Nazwa układu współrzędnych	prostokątnych płaskich	2000
	wysokości	PL-EVRF2007-NH
Oznaczenie granic obszaru, który był przedmiotem aktualizacji		-----
Służebności gruntowe mające wpływ na zagospodarowanie gruntów zlokalizowanych w granicach projektowanej inwestycji		Mapa do celów projektowych została wykonana bez ustaleń obciążeń służebności gruntowymi
Kontur użytku gruntowego, który nie jest ujawniony w bazie danych ewidencji gruntów i budynków		nie dotyczy

Data sporządzenia mapy

Kolno dn. 04.10.2023r.

Mapę niniejszą wykonano na podstawie mapy wektorowej w skali 1 : 500 oraz pomiaru uzupełniającego

UWAGA

Nie wyklucza się istnienia w terenie innych przewodów o których brak informacji. Brak informacji wynika z zasłoty historycznych lub Niedopełnienia przepisów zgłoszenia do inwentaryzacji (Ustawa Prawa Geodezyjnego i Kartograficznego – Dz.U.2021.poz.1990.)

Działka Nr 242/2, 242/4, 559/3

GEODETA UPRAWNIONY
Zaśw. M.G.P. i B. Nr 11931
Andrzej Kozłowski
18-500 KOLNO, ul. 11 Listopada 13
NIP 721 100 22 29 REGON 451146906
tel. 86 278 35 90

GEOMETR Usługi Geodezyjne
18-500 KOLNO, ul. 11 Listopada 13
NIP 721 100 22 29 REGON 451146906
tel. 86 278 35 90

Wyk. geodeta Andrzej Kozłowski

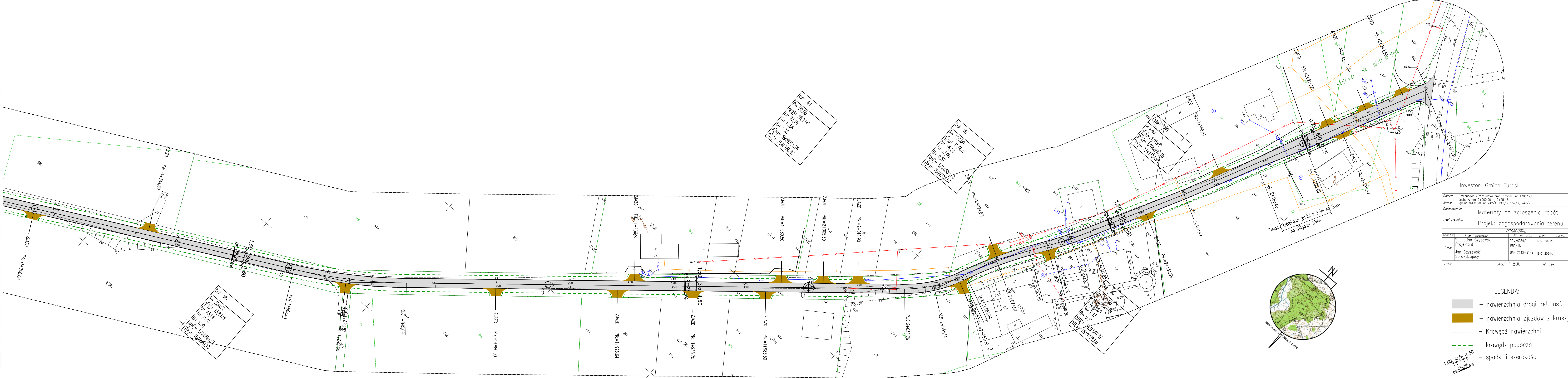

Inwestor: Gmina Turośl				
Objekt: Przebudowa i rozbudowa drogi gminnej nr 1706338				
Adres: Łacha w km 0+000,00 - 2+251,31				
Adres: gmina Łacha dz nr 242/4, 242/3, 559/3, 242/2				
Opracowanie: Materiały do zgłoszenia robót				
Tytuł rysunku: Projekt zagospodarowania terenu				
OPRACOWAŁ				
Bransz:	Imię i nazwisko	Nr upr. proj.	Data	Podpis
Drogi	Sebastian Czyżewski	POM/0339/	19.01.2024r.	
	Jan Czyżewski	UAM 7343-21/91	19.01.2024r.	
Faza:	Skala: 1:500		Nr rys.	

- LEGENDA:
- nawierzchnia drogi bet. asf.
 - nawierzchnia zjazdów z kruszywa.
 - Krawężnik nawierzchni
 - krawężnik pobocza
 - spadki i szerokości