

URZĄD MARSZAŁKOWSKI
WOJEWÓDZTWA POMORSKIEGO
Zał. Nr do pisma
Nr DIF-DR.8022
z dnia 20..... r.

Projekt organizacji ruchu
Droga wojewódzka **213**
Projektant: Radosław Tomczak
Projektant: Rafał Sienkiel
Nr rysunku 2
Nr arkusza 143
skala 1:1000

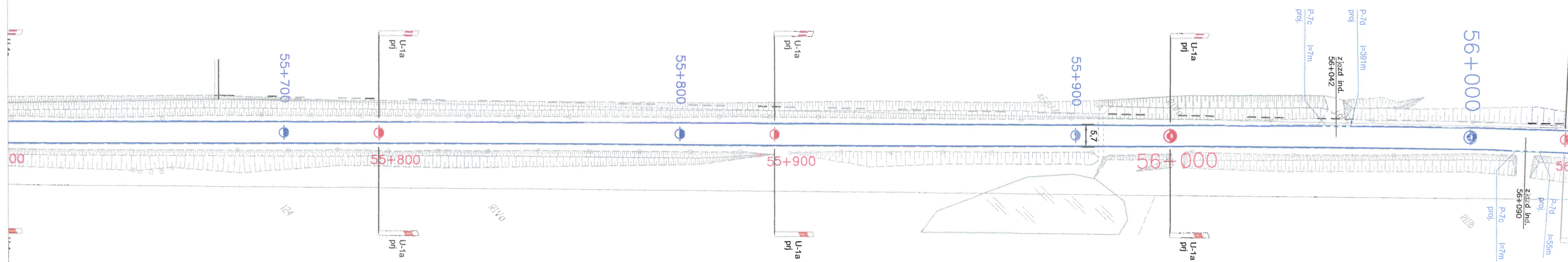
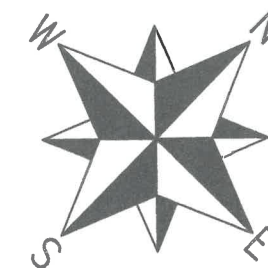

URZĄD MARSZAŁKOWSKI
WOJEWÓDZTWA POMORSKIEGO
Zal. Nr do pisma
Nr DIF-DR.8022
z dnia 20...r.

Projekt organizacji ruchu
Droga wojewódzka **213**
Projektant: Radosław Tomczak
Projektant: Rafał Sienkiel
Nr rysunku 2
Nr arkusza 144
skala 1:1000

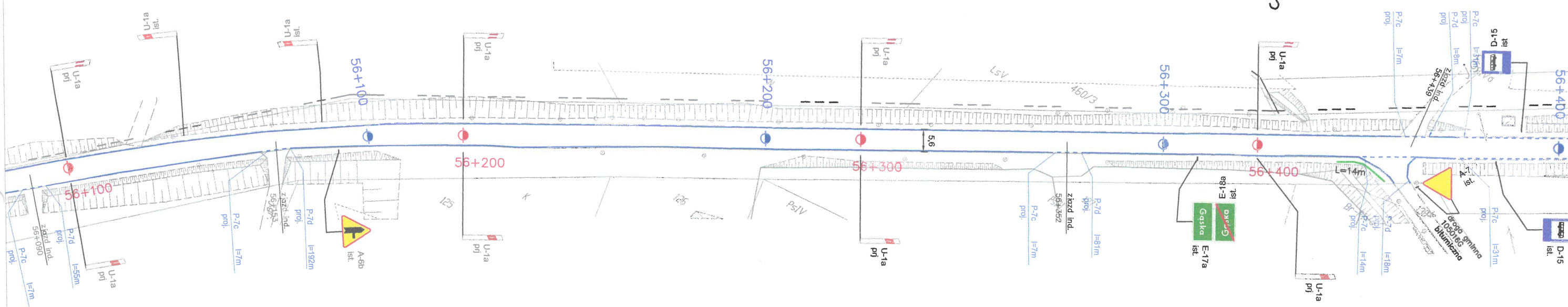
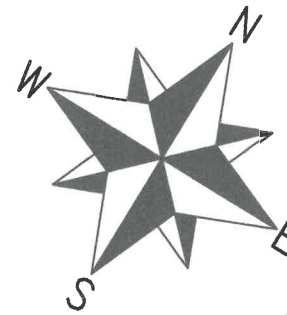

URZĄD MARSZAŁKOWSKI
WOJEWÓDZTWA POMORSKIEGO
Zał. Nr do pisma
Nr DIF-DR.8022
z dnia r.

Projekt organizacji ruchu
Droga wojewódzka **213**
Projektant: Radosław Tomczak
Projektant: Rafał Sienkiel
Nr rysunku 2
Nr arkusza 145
skala 1:1000

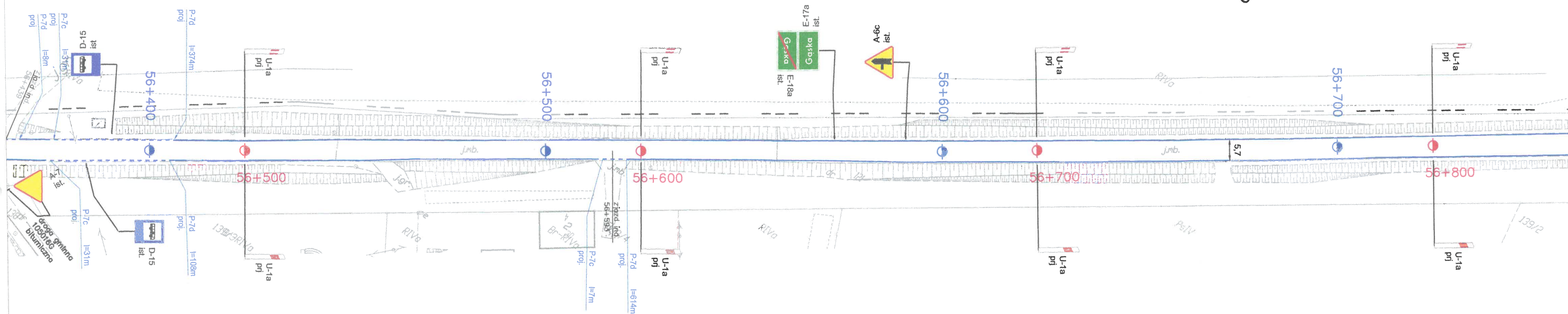
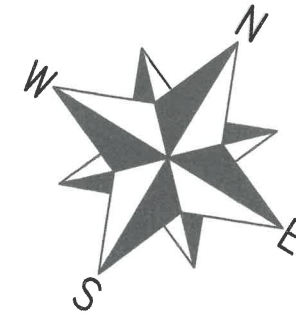

URZĄD MARSZAŁKOWSKI
WOJEWÓDZTWA POMORSKIEGO
Zał. Nr do pisma
Nr DIF-DR.8022-81. 2014
z dnia 09.02.2014 r.

Projekt organizacji ruchu
Droga wojewódzka **213**
Projektant: Radosław Tomczak
Projektant: Rafał Sienkiel
Nr rysunku 2
Nr arkusza 146
skala 1:1000

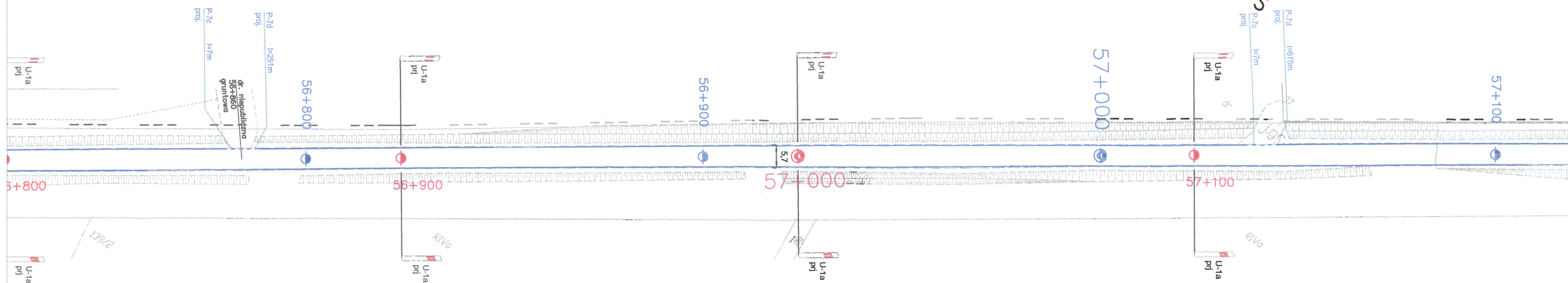
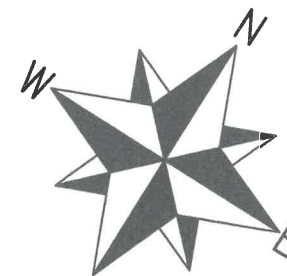

URZĄD MARSZAŁKOWSKI
WOJEWÓDZTWA POMORSKIEGO
Zal. Nr do pisma
Nr DIF-DR.8022, 81. 2017
z dnia 09.02.2017 r.

Projekt organizacji ruchu
Droga wojewódzka **213**
Projektant: Radosław Tomczak
Projektant: Rafał Sienkiel
Nr rysunku 2
Nr arkusza 147
skala 1:1000

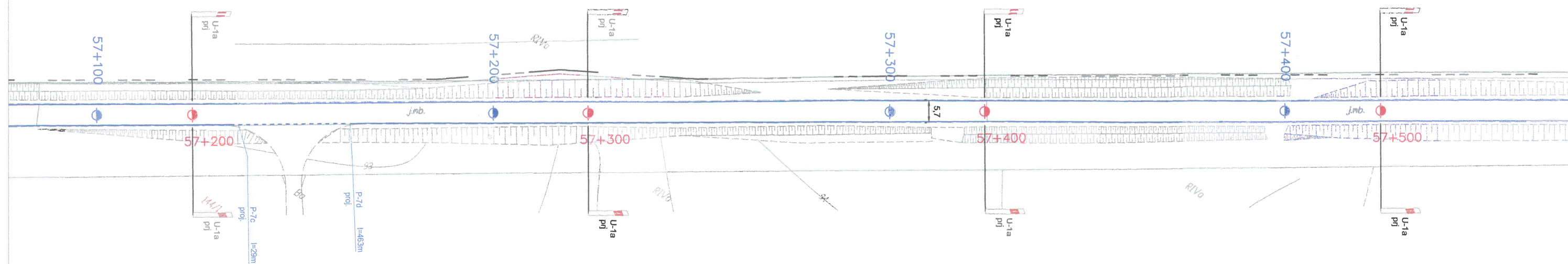

URZĄD MARSZAŁKOWSKI
WOJEWÓDZTWA POMORSKIEGO
Zał. Nr do pisma
Nr DIF-DR.8022 - 81. 2017
z dnia 09.02.2017 r.

Projekt organizacji ruchu
Droga wojewódzka **213**
Projektant: Radosław Tornczak
Projektant: Rafał Sienkiel
Nr rysunku 2
Nr arkusza 148
skala 1:1000

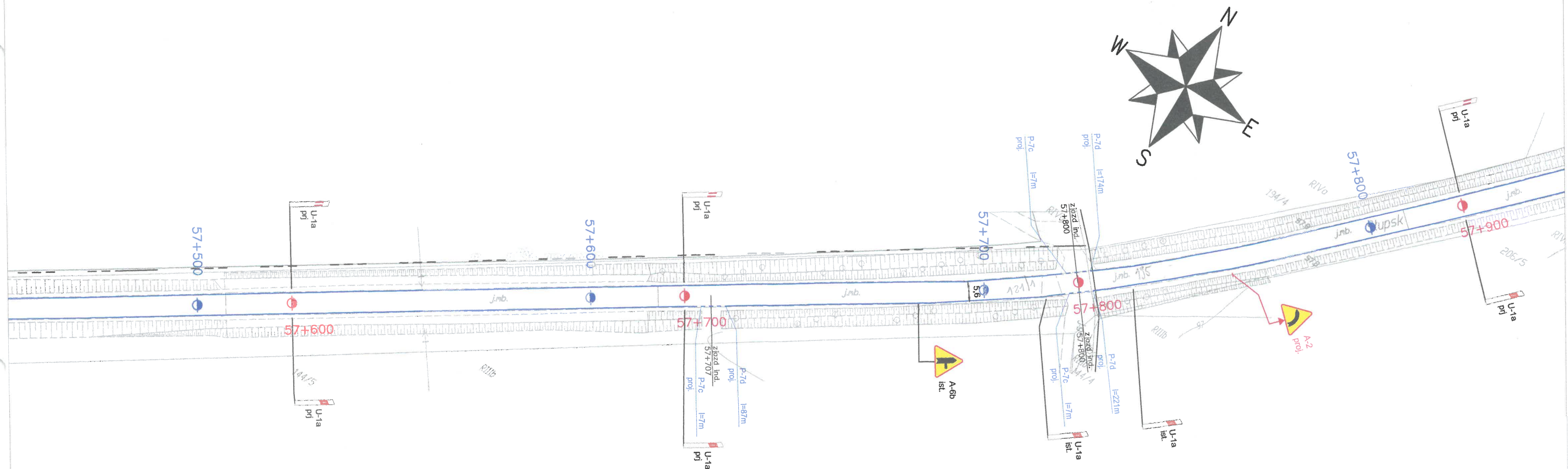

URZĄD MARSZAŁKOWSKI
WOJEWÓDZTWA POMORSKIEGO
Zał. Nr do pisma
Nr DIF-DR.8022 -
z dnia r.

Projekt organizacji ruchu
Droga wojewódzka **213**
Projektant: Radosław Tomczak
Projektant: Rafał Sienkiel
Nr rysunku 2
Nr arkusza 149
skala 1:1000