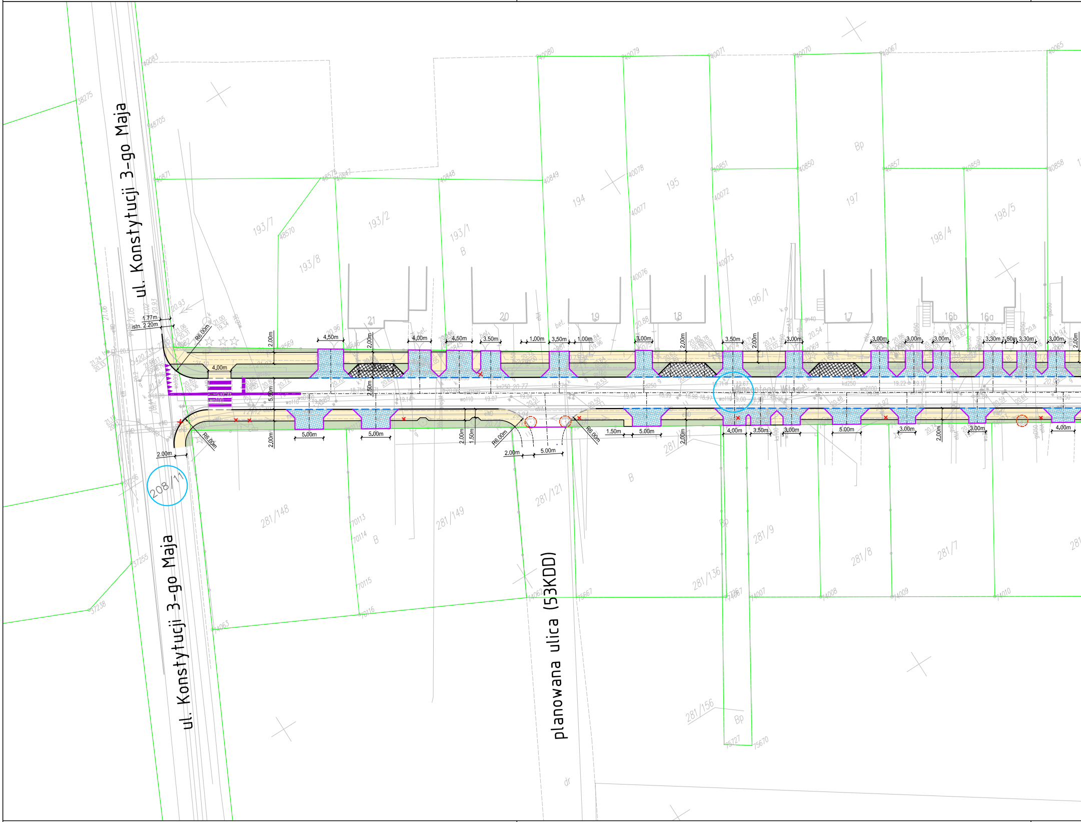
ul. Konstytucji 3-go Maja
ul. Konstytucji 3-go Maja
planowana ulica (53KDD)
193/7
193/2
193/1
193/8
194
195
196/1
197
198/4
198/5
208/11
281/148
281/149
281/121
281/9
281/8
281/7
281/136
281/156
B
Bp
21
20
19
18
17
16b
16a
R6.00m
R6.00m
R6.00m
R6.00m
1.77m
istn. 2.20m
4.00m
4.50m
4.00m
4.50m
3.50m
1.00m
3.50m
1.00m
3.00m
3.50m
3.00m
3.00m
3.00m
3.00m
3.30m
1.50m
3.30m
3.00m
2.00m
2.50m
5.50m
5.00m
5.00m
1.50m
5.00m
4.00m
3.50m
3.00m
5.00m
3.00m
3.00m
4.00m
2.00m
5.00m
bet.
dr

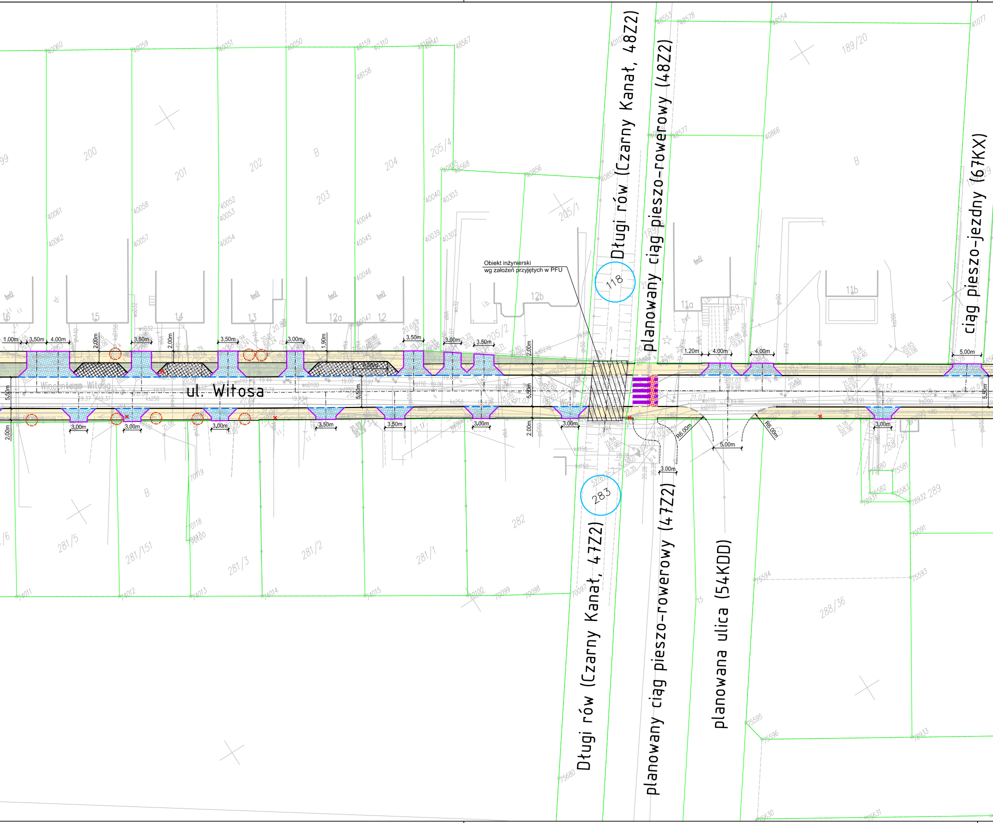
ul. Witosa
Długi rów (Czarny Kanał, 48Z2)
planowany ciąg pieszo-rowerowy (48Z2)
ciąg pieszo-jezdny (67KX)
Obiekt inżynierski
wg założeń przyjętych w PFU
118
283
Długi rów (Czarny Kanał, 47Z2)
planowany ciąg pieszo-rowerowy (47Z2)
planowana ulica (54KDD)
200
201
202
203
204
205/4
205/1
205/2
189/20
B
281/5
281/151
281/3
281/2
281/1
282
288/36
288/37
289
16
15
14
13
12a
12
12b
11a
11b
1.00m
3.50m
4.00m
2.00m
3.00m
1.90m
5.50m
1.20m
5.00m
R6.00m

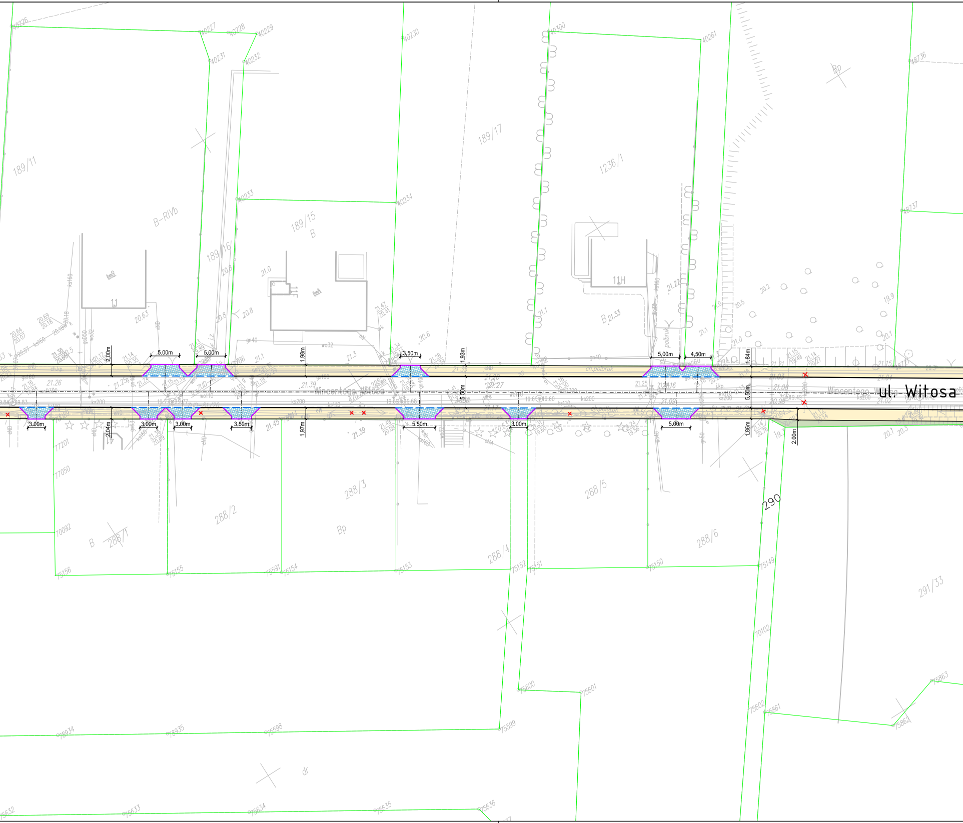

ul. Witosa
Wincentego Witosa
189/11
B-RIVb
189/16
189/15
B
189/17
1236/1
Bp
11
11E
11H
288/1
288/2
288/3
288/4
288/5
288/6
290
291/33
dr
5.00m
5.00m
3.50m
5.00m
4.50m
3.00m
3.00m
3.00m
3.50m
5.50m
3.00m
5.00m
2.00m
1.98m
1.93m
1.84m
2.04m
1.97m
1.86m
2.00m
5.50m
ch.polbruk
polbruk

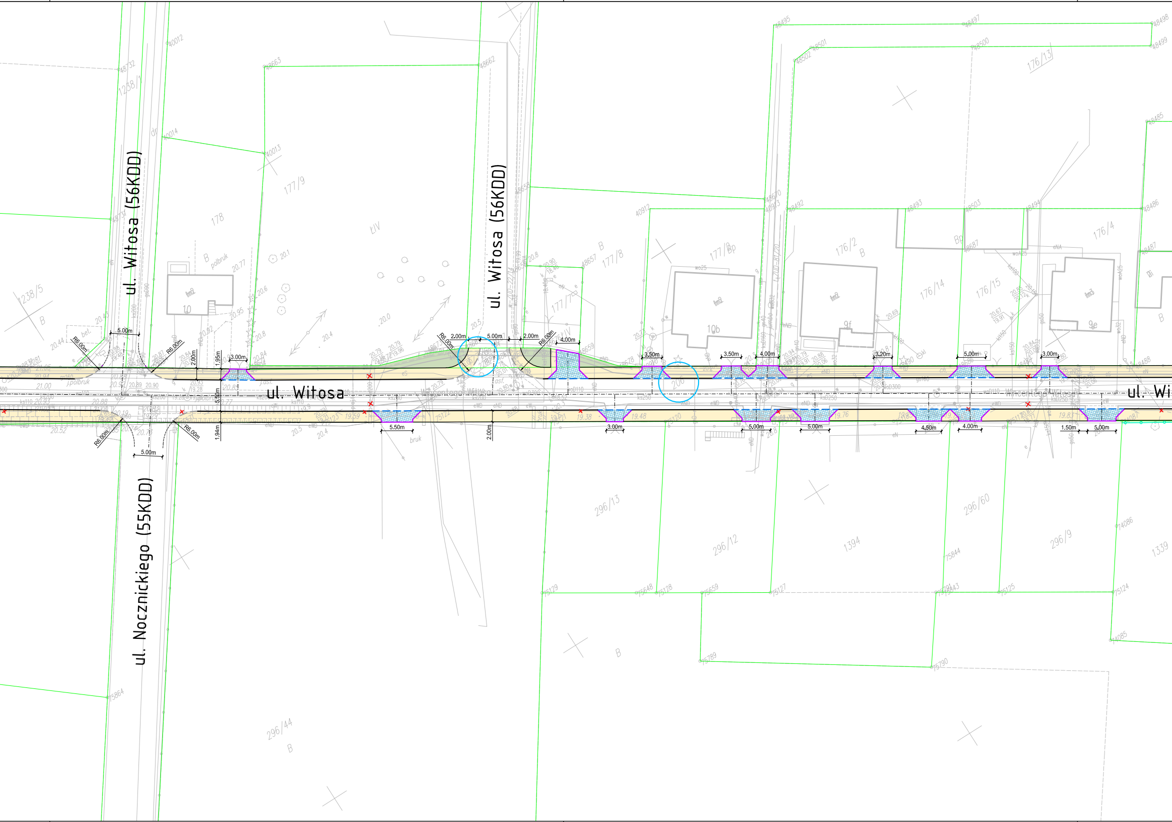
ul. Witosa (56KDD)
ul. Witosa (56KDD)
ul. Witosa
ul. Wi
ul. Nocznickiego (55KDD)
177/9
178
1238/1
1238/5
177/8
177/7
177/1
177/16
176/2
176/14
176/15
176/13
176/4
10
10b
9f
9e
296/13
296/12
296/60
296/9
296/44
1394
1339
5.00m
R6.00m
2.00m
1.95m
3.00m
5.50m
1.94m
4.00m
3.50m
3.20m
4.50m
1.50m
B
ŁIV
Bp

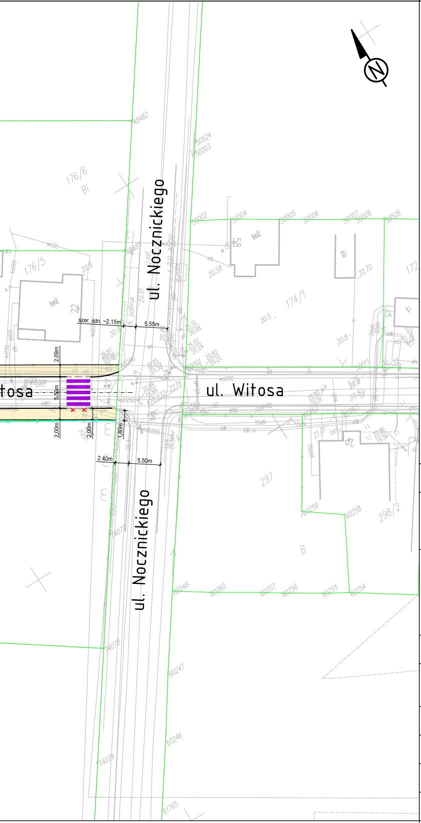
ul. Nocznickiego
ul. Witosa
tosa
ul. Nocznickiego
szer. istn. ~2.15m
5.55m
2.09m
5.50m
2.00m
2.00m
1.80m
2.40m
5.50m
176/6
176/5
174/1
172
297
298/2

Legenda

8/69	Numer ewidencyjny działki
—	Istniejące granice działek ewidencyjnych
—	Projektowany krawężnik betonowy 15x30 cm wyniesiony na 6 cm
- - -	Projektowany krawężnik betonowy 15x30 cm obniżony do 1 cm
- - -	Projektowany krawężnik betonowy najazdowy 15x22 cm obniżony do 2 cm
—	Projektowany opornik 12x25 cm obniżony do 0 cm
—	Projektowane obrzeże betonowe 8x30 cm
-○-○-	Projektowane (odtworzenie) ogrodzenia
☐	Projektowana nawierzchnia z betonowej kostki brukowej, gr. 8 cm koloru szarego
▦	Projektowana nawierzchnia z betonowej kostki brukowej, gr. 8 cm koloru szarego
▨	Projektowana nawierzchnia z betonowej kostki brukowej, gr. 8 cm koloru grafitowego
🟨	Projektowana nawierzchnia z betonowej kostki brukowej, gr. 8 cm koloru jasnoszarego
🟩	Projektowana zieleń w postaci wymiany gruntu i rozścielenia ziemi urodzajnej, gr. 15 cm
◌	Istniejące drzewo przeznaczone do wycinki
×	Istniejąca infrastruktura do demontażu

Umowa
WID.7011.11.2022.DŚ

Zamawiający
Gmina Słubice
ul. Akademicka 1
69-100 Słubice
NIP: 5980005172

Projektant
planis
PLANIS Radosław Zając
ul. Piastowska 34b/8
66-300 Międzyrzecz
NIP: 5961629339

Temat
Przebudowa ul. Witosa w Słubicach

Stadium
Program funkcjonalno-użytkowy

Branża
Drogowa

Nazwa
Koncepcja

Projektował mgr inż. Radosław Zając	Uprawnienia LBS/0008/PBD/22	Podpis	Opracowano 03.2023
Opracował mgr inż. Justyna Strzyż	Uprawnienia	Podpis	Skala 1:500
Opracował	Uprawnienia	Podpis	Rysunek 01
Wymiary 297x1830 mm	Plik 047_DRO_01_01_D.dwg / 047_DRO_01_01_D-01.pdf		