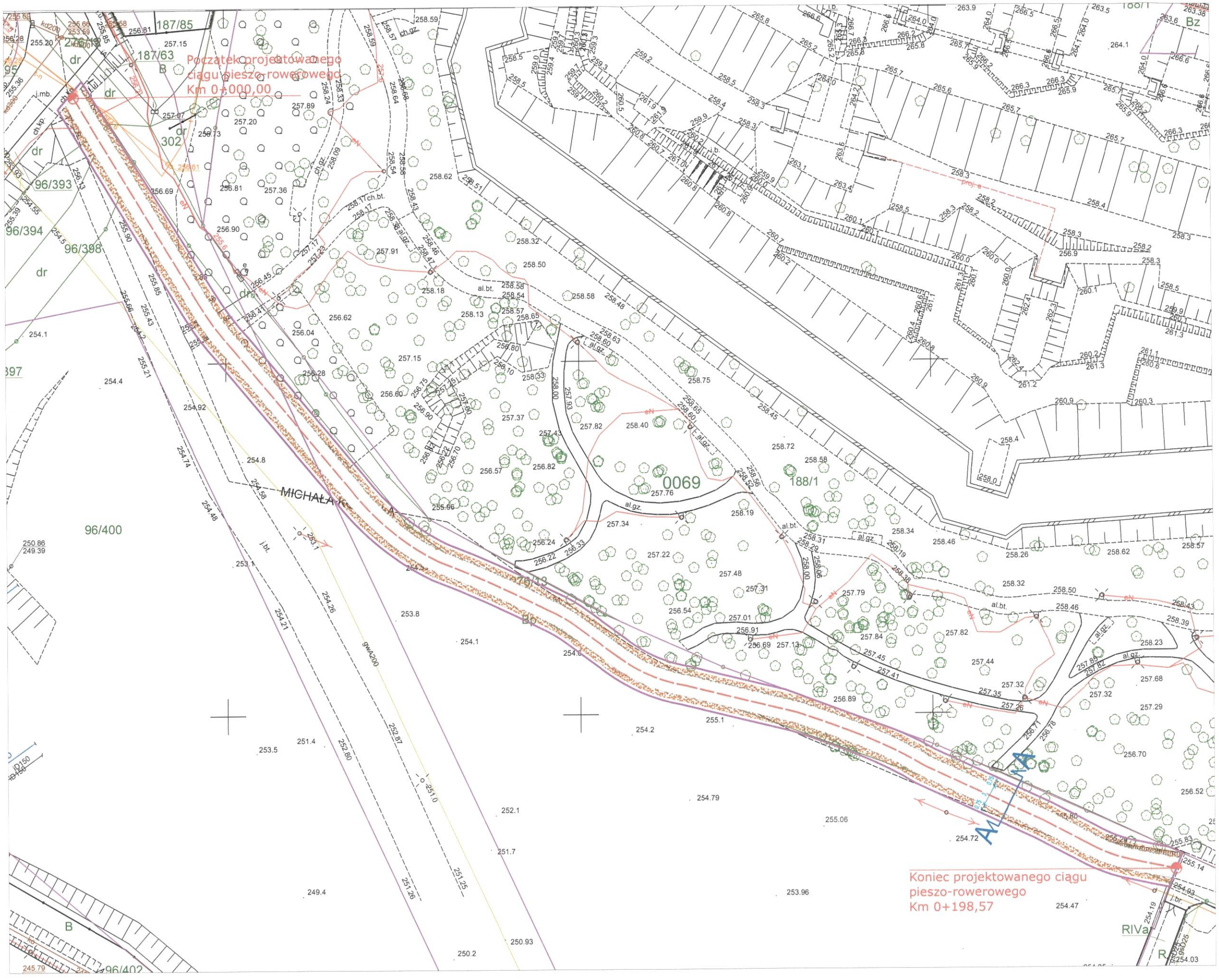

LEGENDA:

- Zakres opracowania inwestycji - obszar oddziaływania
- Oś jezdni drogi ciągu pieszo-jezdnego
- Projektowana nawierzchnia asfaltowa ciągu pieszo-jezdnego, szer. 3m
- Projektowane pobocze gruntowe, szer. 0,75m
- A—A Projektowany przekrój konstrukcyjny

Załącznik do pisma
PSGKD.ZMSM.763.11520341.23

Polska Spółka Gazownictwa sp. z o.o.
ul. Wojciecha Bandrowskiego 16, 33-100 Tarnów
Oddział Zakład Gazowniczy w Krakowie
ul. Gazowa 16, 31-060 Kraków
tel. 12 628 11 11
NIP 525 24 96 411
KRS 0000374001 REGON 142739519

BIURO PROJEKTOWE:
FDELITA PIOTR FROSZTĘGA
30-605 Kraków, ul. Fredry 4F/14

	IMIĘ I NAZWISKO	NR UPR.	PODPIS:
Branża DROGOWA PROJEKTANT:	mgr inż. Piotr FROSZTĘGA	PDK/0057/POOD/16	
Branża DROGOWA SPRAWDZAJĄCY:			

TEMAT:
BUDOWA ŚCIEŻKI PIESZO-ROWEROWEJ NA DZIAŁKACH NR 276/13, 96/400, 96/398, 96/394, 96/393, OBRĘB 0069 PODGÓRZE JEDNOSTKA EWIDENCYJNA 126104_9 W MIEJSCOWOŚCI KRAKÓW, GMINA MIEJSKA KRAKÓW

INWESTOR: INVESTOR: **GMINA MIEJSKA KRAKÓW- ZARZĄD DRÓG MIASTA KRAKOWA UL. CENTRALNA 53 31-586 KRAKÓW**

BRANŻA: BRANCH: DROGOWA	FAZA: STAGE: K	DATA / DATE: 20.02.2	
NAZWA RYSUNKU: DRAWING NAME: PROJEKT ZAGOSPODAROWANIA TERENU	SKALA: SCALE: 1:500	NR PROJEKTU PROJECT No:	
	NUMER RYSUNKU: DRAWING No: K.01		