| WOSAN - USŁUGI PROJEKTOWE, ul. Karbońska 5/10, 25-640 Kielce | | | | | Opracowanie P. B. |
|---|---|---|---|---|---|
| | Imię i nazwisko | Numer uprawnień | Specjalność | Podpis | Data 12.2017 r. |
| Projektował | mgr inż. Konrad Rachuna | SWK/0207/POOS/13 | sanitarna | | |
| Sprawdził | mgr inż. Katarzyna Zaja | SWK/0131/POOS/06 | sanitarna | | |
| INWESTYCJA Budowa kanalizacji sanitarnej dla miejscowości Chrzanów gmina Pacanów. | | | | | Skala 1 : 100/1000 |
| Przedmiot rysunku Profil podłużny kanału sanitarnego "A" | | | | | Numer rysunku 5 |
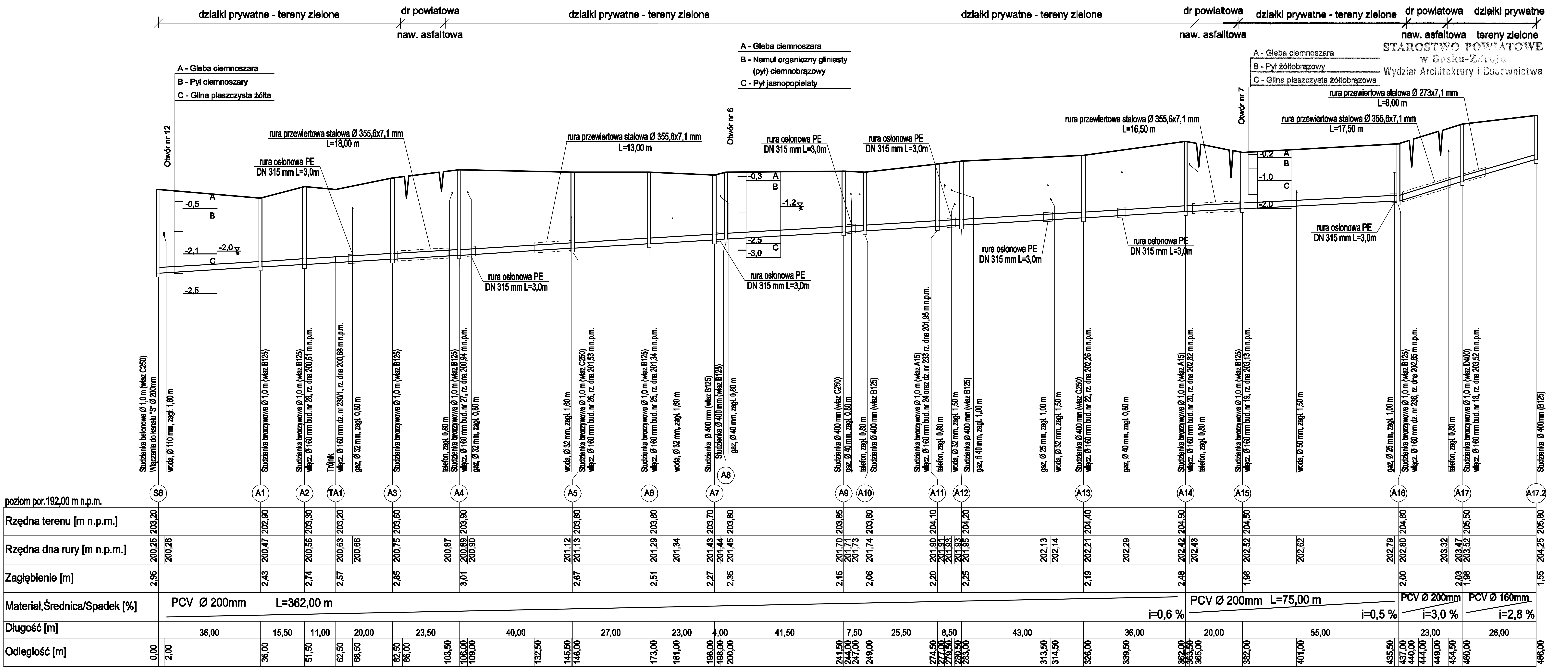
STAROSTWO POWIATOWE
w Busku-Zdroju
Wydział Architektury i Budownictwa