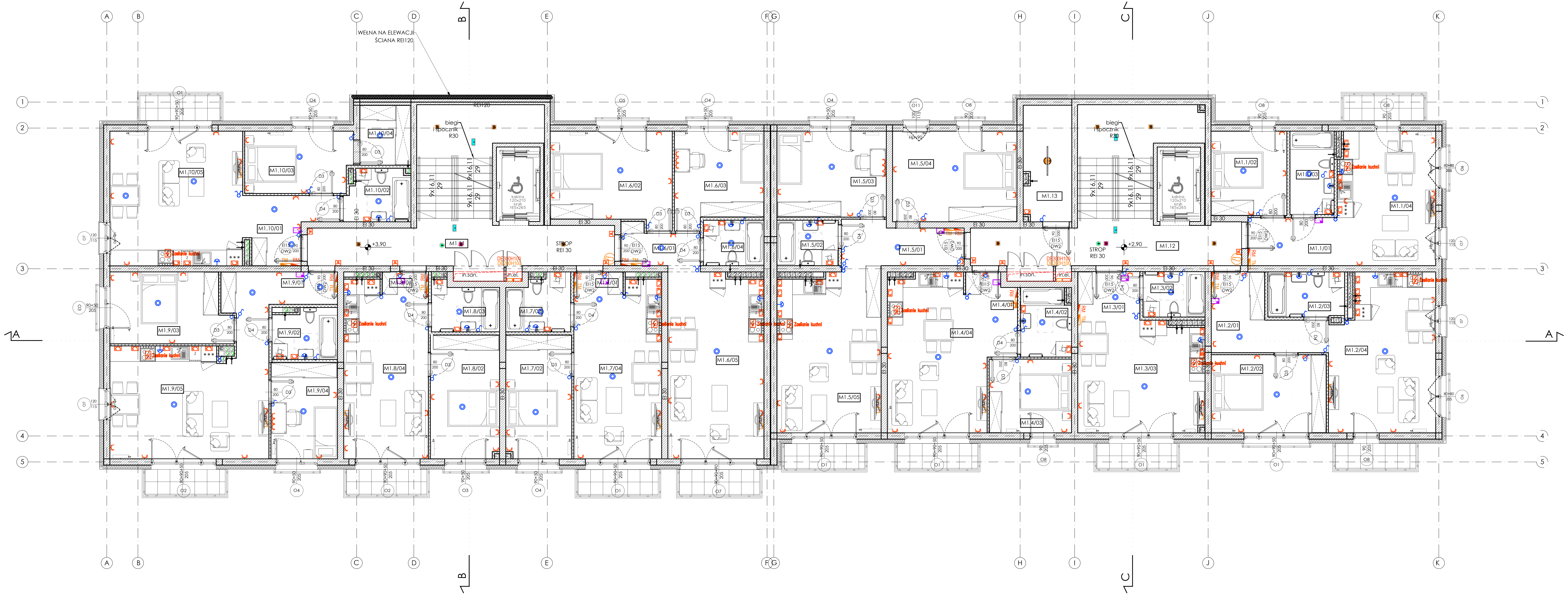

LEGENDA:

- Rozdzielnica elektryczna
  - RG -Rozdzielnica główna budynku
  - TL -Tablice licznikowe
  - RM -Rozdzielnica mieszkaniowa
  - RU -Rozdzielnica lok. usługowego
- Telekomunikacyjna skrzynka:
  - GPD -Główna szafa dystrybucyjna
  - TM -Telekomunikacyjna skrzynka mieszkaniowa
  - TU -Telekomunikacyjna skrzynka lok. usługowego
- WYŁ. PPOŻ. – Przycisk wyłącznika ppoż.
- Gniazdo wtykowe 1faz. hermetyczne 2P+Z
- Gniazdo wtykowe 1faz. 2P+Z
- Wypust elektryczny do zasilania dedykowanych odbiorów
- Przycisk dzwonka
- Zestaw gniazd: 3x230V, 1xRTV/SAT/CATV, 1xLAN
- Unifon mieszkaniowy
- Panel zewnętrzny domofonu
- Wypust oświetleniowy sufitowy
- Wypust oświetleniowy ścienny
- Łącznik oświetleniowy pojedyńczy
- Łącznik oświetleniowy podwójny
- Łącznik oświetleniowy schodowy
- MD – Czujka ruchu do zał. ośw.
- Kamera minikopułka
- CO+LPG – Detektos CO i LPG
- TP-4.H5 – "UWAGA! NADMIAR SPALIN"
- TP-4.H1 – "NIE WCHODZIĆ NADMIAR SPALIN"

WYKAZ OPRAW OŚWIETLENIOWYCH:

- PLAFON E27 Z ŻARÓWKĄ LED
- IZAR-2-112-6000-D/M-IK10-IP65-ALU
- IZAR-2-112-4800-D/M-IK10-IP65-ALU
- K – VT-706 4W LED WALL LIGHT
- DEGO-3-3030-25-CR-D
- DEGO-3-3030-18-CR-D
- iTECH C1 NM
- ONTEC S_M1_NM_7LED_ST_AT_DATA
- iTECH M2 M
- ONTEC S W2 NM

UWAGI:

-LOKALE MIESZKALNE MAJĄ MOŻLIWOŚĆ ZMIANY ARANŻACJI WNĘTRZ ZATEM OSTATECZNE LOKALIZACJE PUNKTÓW ZASILANIA, GNIAZD, WYPUSTÓW OŚWIETLENIOWYCH UZGODNIĆ NA ETAPIE REALIZACJI.
-PODŁĄCZENIE URZĄDZEŃ BRANŻY SANITARNEJ NALEŻY WYKONAĆ ZGODNIE Z LOKALIZACJĄ WSKAZANĄ W PROJEKCIE BRANŻY SANITARNEJ.
-OBWODY ZASILAJĄCE WYKONAĆ NALEŻY PRZEWODAMI/KABLAMI MIEDZIANYMI.
-OKABLOWANIE UKŁADAĆ W KORYTACH W PRZESTRZENI SZACHTU, PODTYNKOWO, NATYNKOWO, W ŚCIANACH I POSADZKACH W PESZLACH OCHRONNYCH.
-PRZEWODY ZASILAJĄCE I PRZEWODY NISKOPRĄDOWE PROWADZIĆ W OSOBNYCH KORYTACH/DRABINACH
-W ŁAZIENKACH, POM. TECHNICZNYCH STOSOWAĆ OSPRZĘT O STOPNIU OCHRONY CONAJMNIEJ IP44
-MODUŁY AWARYJNE DO OPRAW NA ZEW. ZAMAWIAĆ W WYKONANIU DO NISKICH TEMP.
-OPRAWY AWARYJNE NALEŻY ZAMAWIAĆ W WYKONANIU CONAJMNIEJ 3h.
-OPRAWY AWARYJNE MUSZĄ POSIADAĆ CERTYFIKAT CNBOP.
-RYSUNEK ROZPATRYWAĆ ŁĄCZNIE Z RYSUNKAMI INNYCH BRANŻ.
-WYKONAWCA ODPOWIEDZIALNY JEST ZA OSTATECZNĄ KOORDYNACJĘ INSTALACJI ELEKTRYCZNYCH Z INNYMI INSTALACJAMI
-WYKONAWCA ODPOWIEDZIALNY JEST ZA STWORZENIE DOKUMENTACJI POWYKONAWCZEJ

bp biuro projektów UNI-FORM
ul. Łagiewnicka 54/56, 91-463 Łódź, tel/fax:(042) 655-96-94,
e-mail: biuro@bp-uni-form.pl, www.bp-uni-form.pl

Opracowanie	PROJEKT BUDOWLANY	
Adres	Łódź, ul. Przędzalniana 101/103	
Inwestycja	BUDYNEK MIESZKALNY WIELORODZINNY Z GARAŻEM PODZIEMNYM ORAZ USŁUGAMI	
Inwestor	TOWARZYSTWO BUDOWNICTWA SPOŁECZNEGO	
Rysunek	RZUT 1 PIĘTRA	
Projektant	mgr inż. Jakub Hadała upr. bud. o nr ewid. LOD/3600/PBE/18	
Sprawdzający	mgr inż. Rafała Ronowicz upr. bud. o nr ewid. LOD/3420/PBE/17	RYS.NR
Opracował	mgr inż. Jarosław Jończyk	E5
SKALA: 1:100	DATA: listopad 2020	