

PROJEKT WNĘTRZ POKOI STUDENCKICH
POKOJE NA II PIĘTRZE
DOM STUDENCKI NR 1



autor
mgr inż arch. PIOTR DOMINIAK
 tel. 500 150 820

marzec 2021



LEGENDA

ANALOGICZNE POKOJE:
201 204 207 211 215 218 222 224

209

ANALOGICZNE POKOJE:
203 206 208 210 213 216 223 226

220

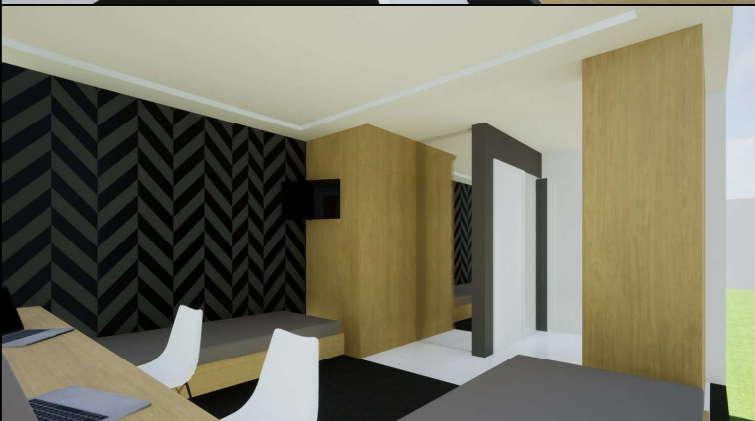
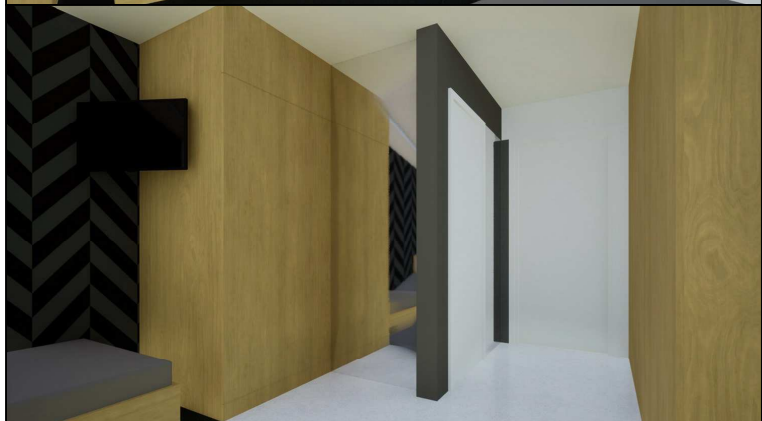

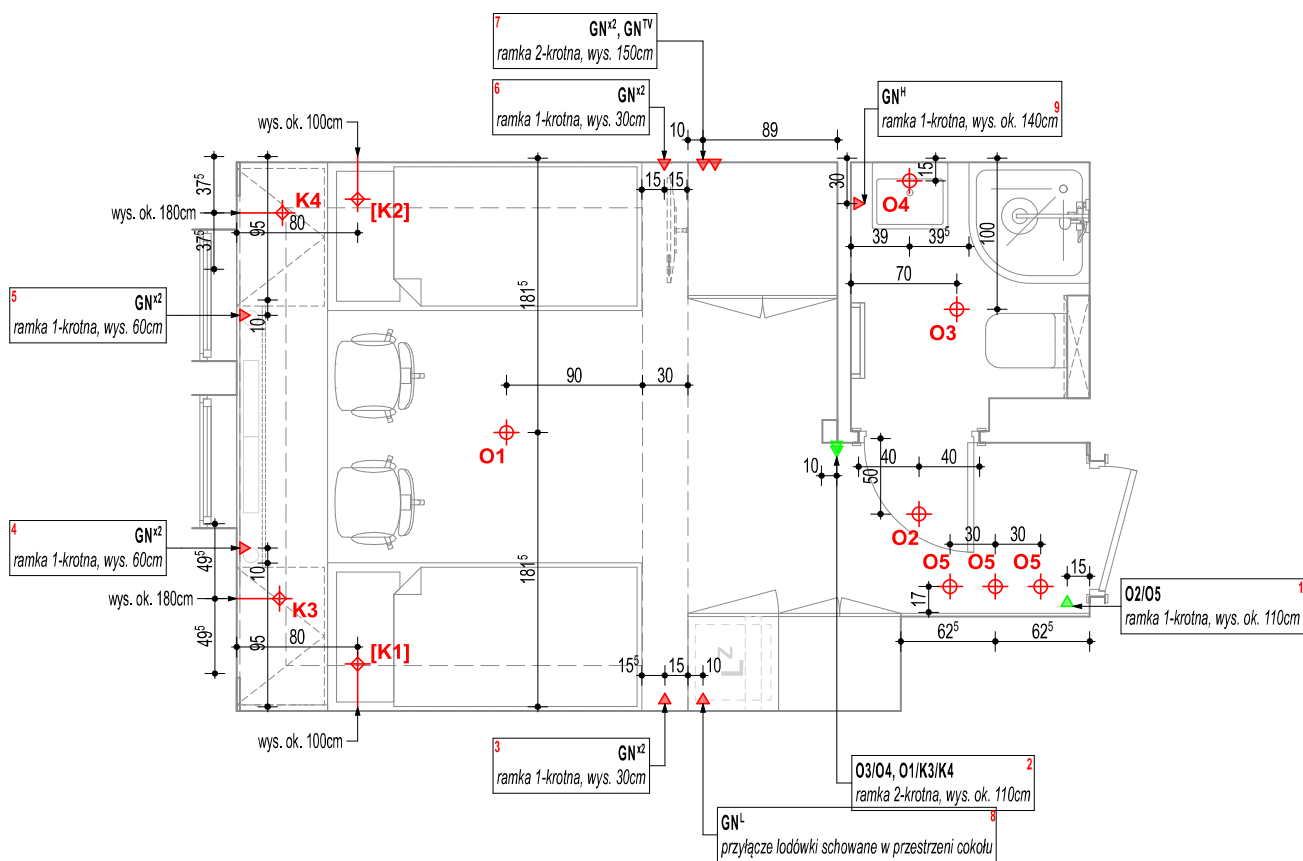

rozkład płytek ściennych nieregularny (jak podłoga z desek drewnianych)
rozkład pionowy - pełna płytką od podłogi w górę - docinka przy suficie
uwaga: jeśli docinka będzie mniejsza niż 1/3 płytki, to na górze i na dole dać takiej samej wysokości płytkę
rozkład płytek ściennych zgodny z wytycznymi rozkładu płytek podłogowych
(pionowy rozkład - płytką dociętą do wys. 20cm od podłogi w górę - docinka przy suficie)

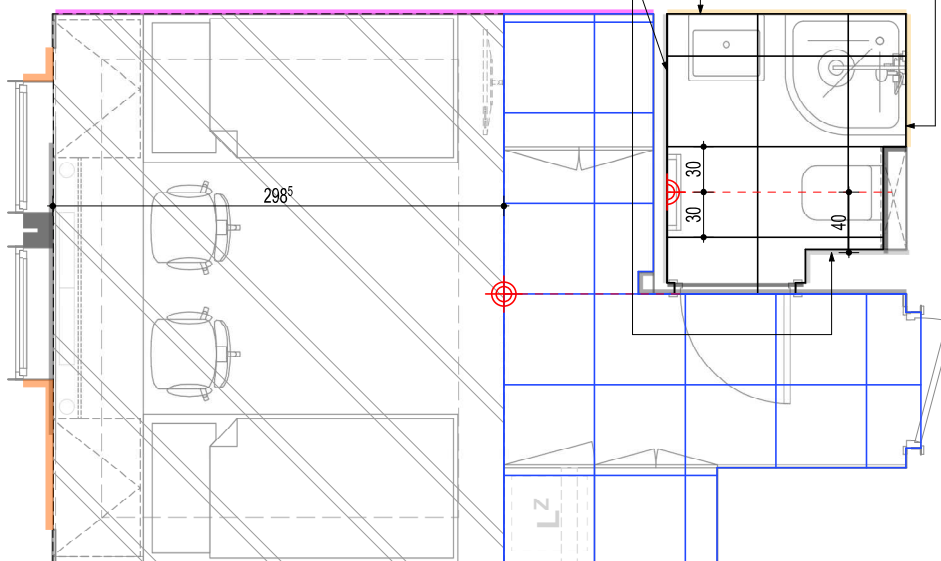

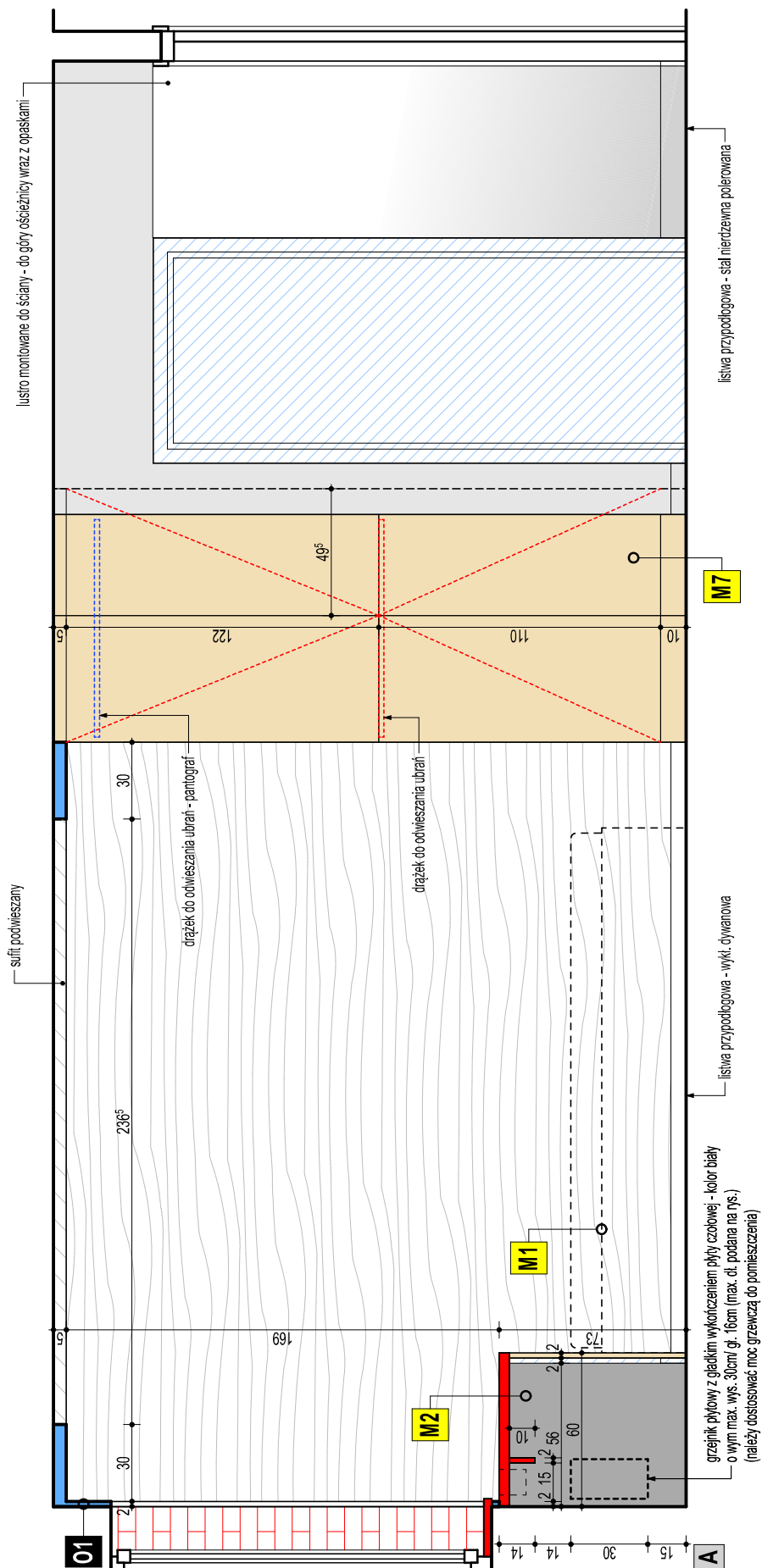

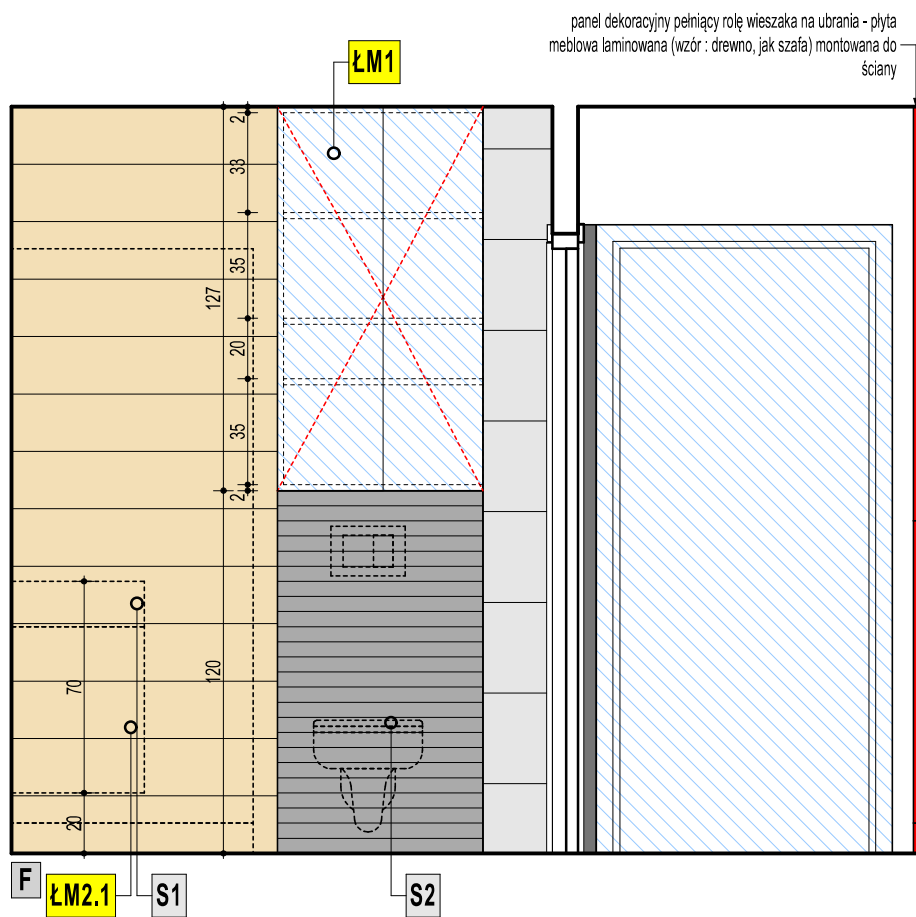
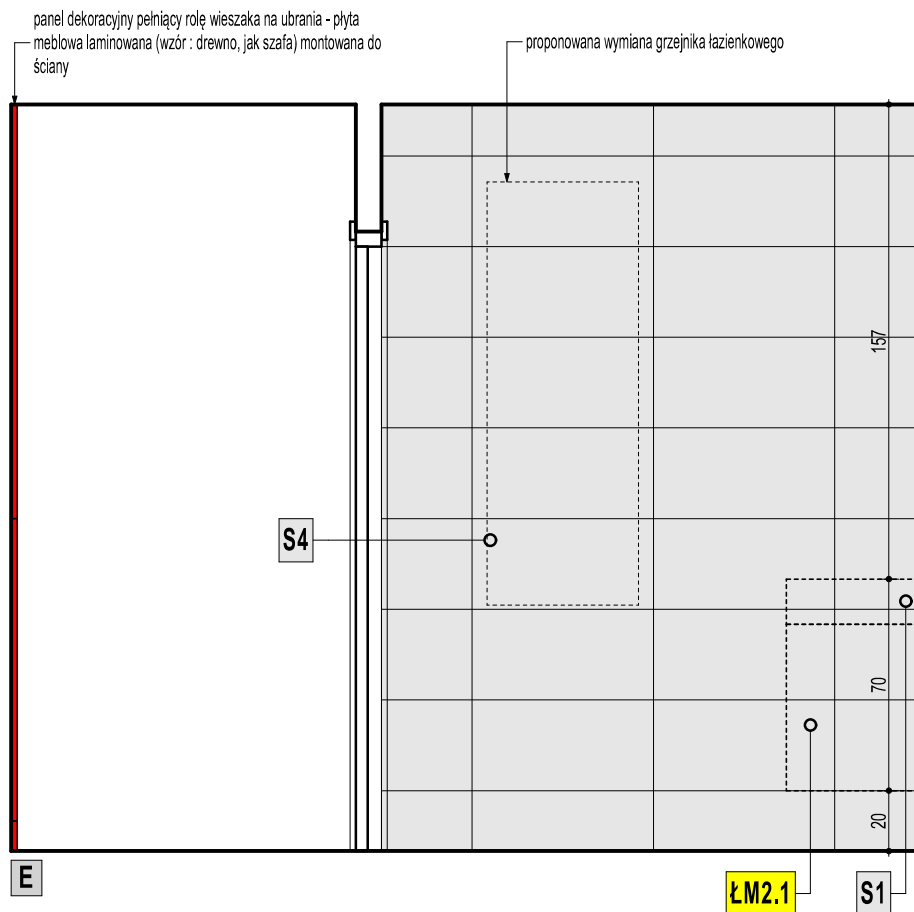

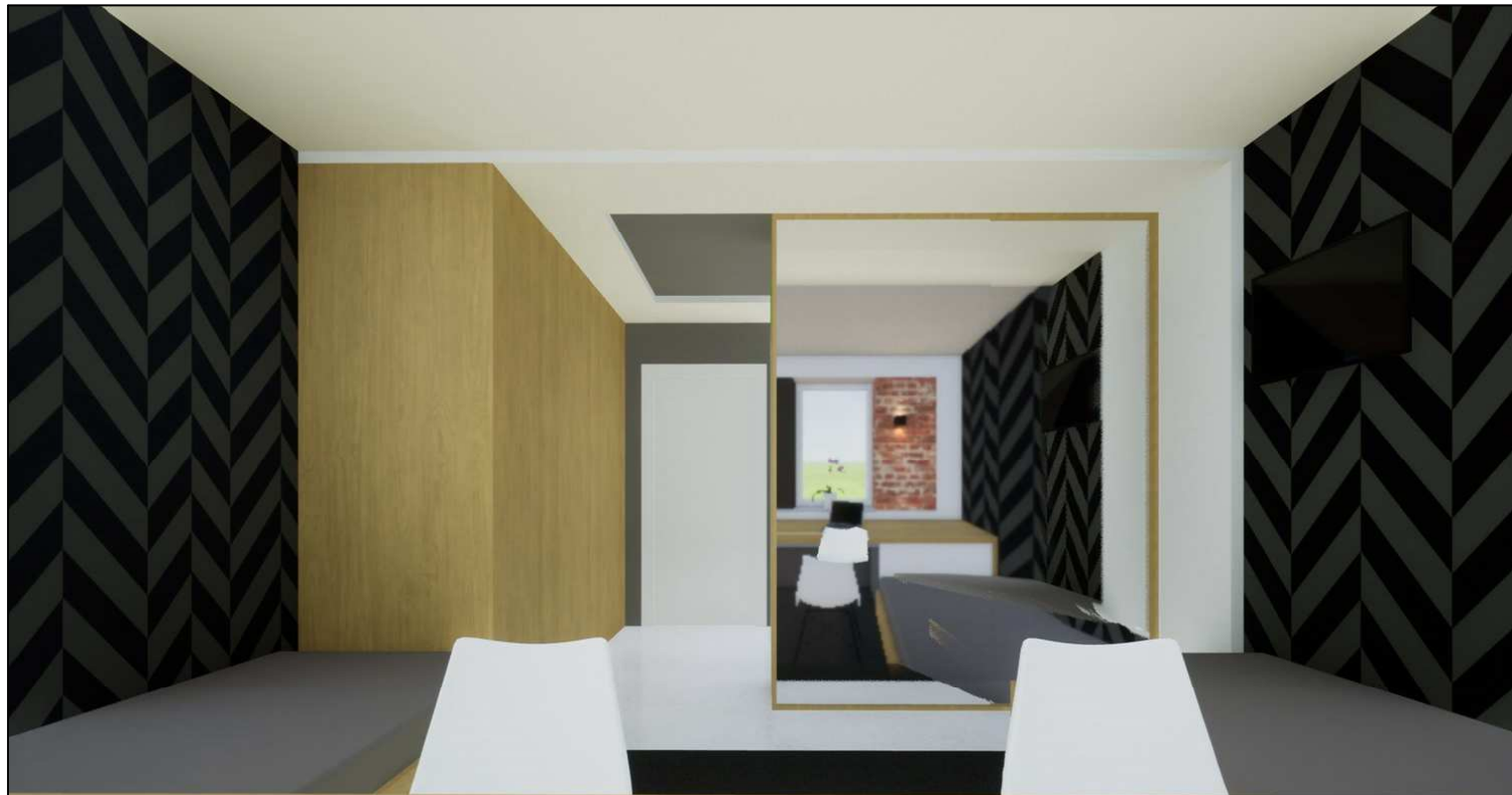

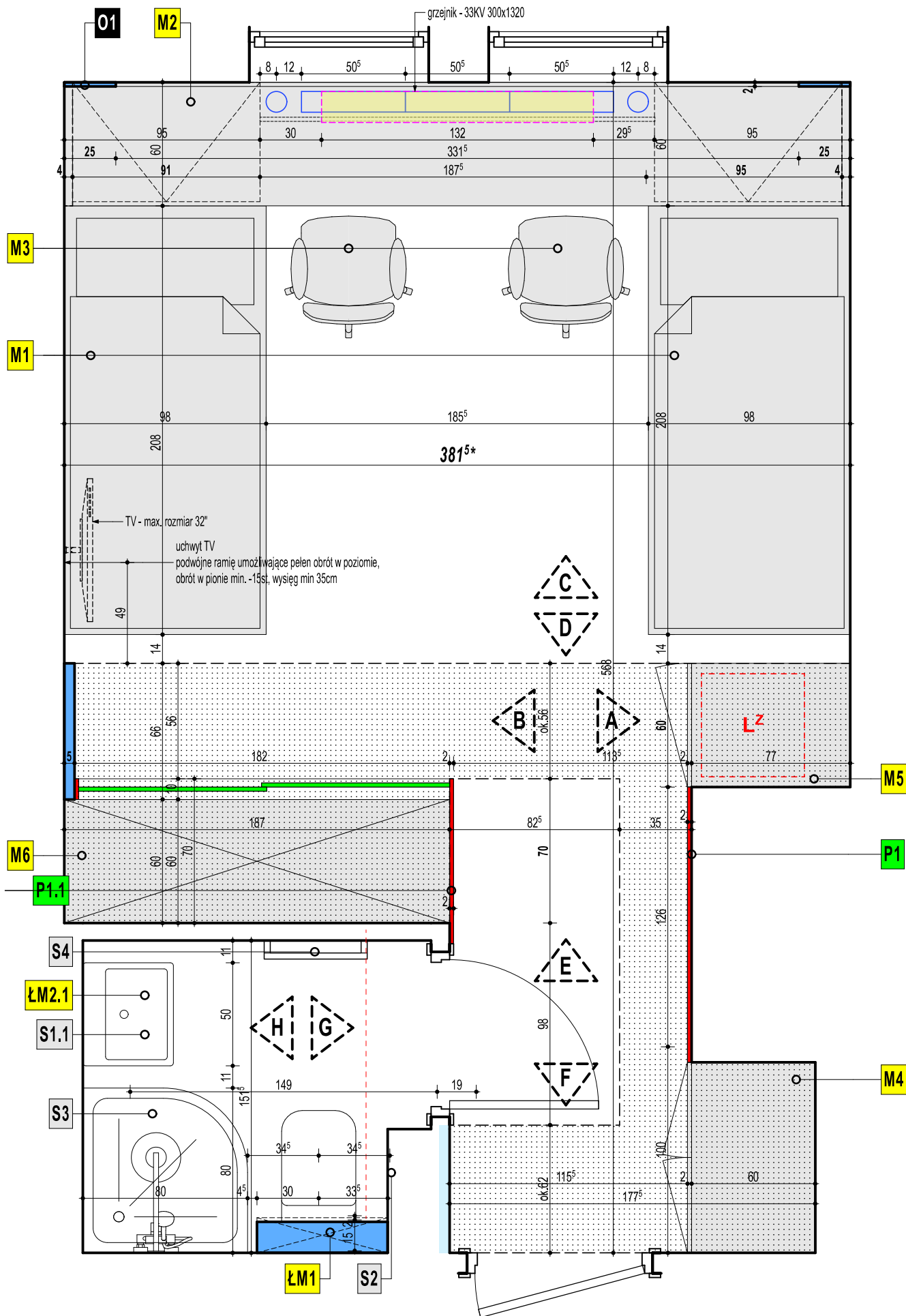

* 385,0 (p.303), 379,0 (p.306), 383,5 (p.309), 382,0 (p.312), 391,5 (p.315), 385,5 (p.318), 399,5 (p.325), 393,0 (p.328)

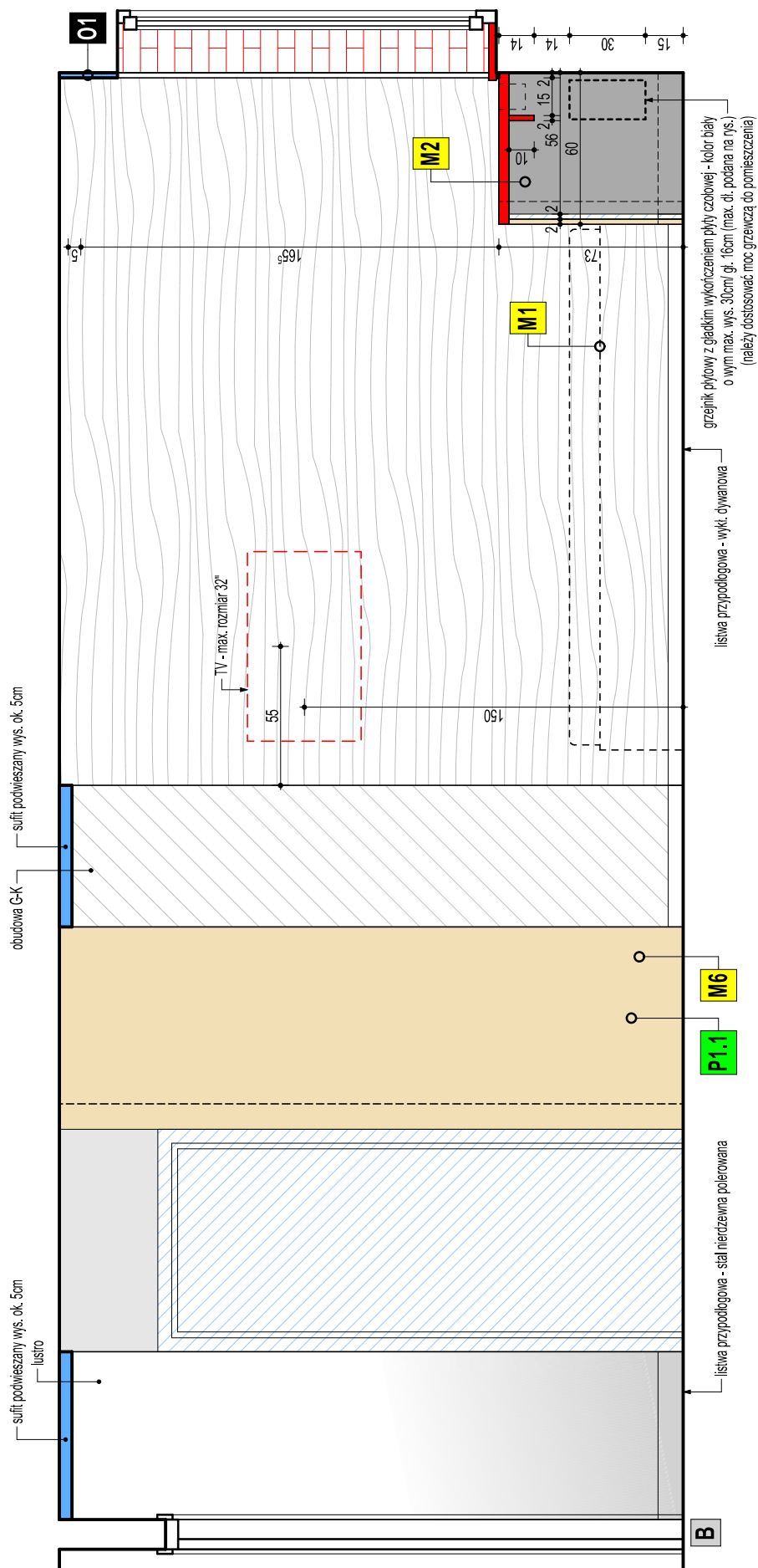

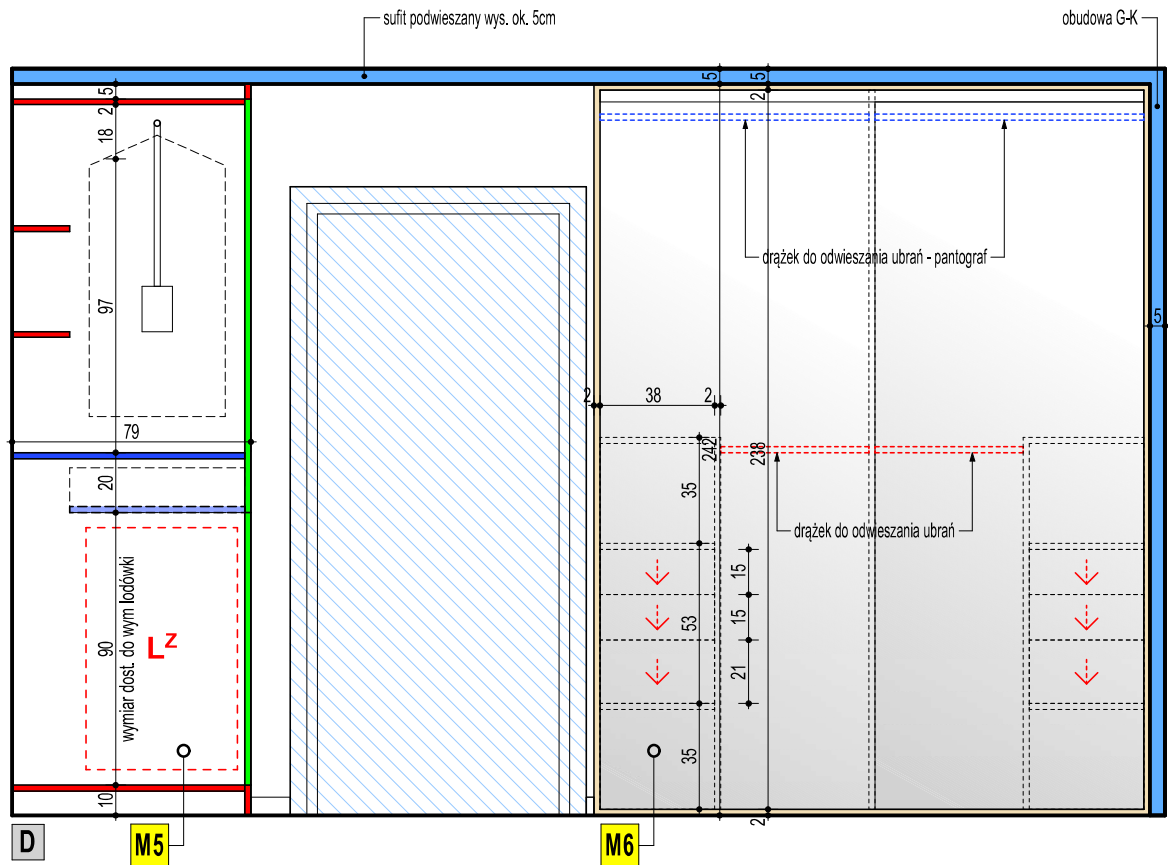
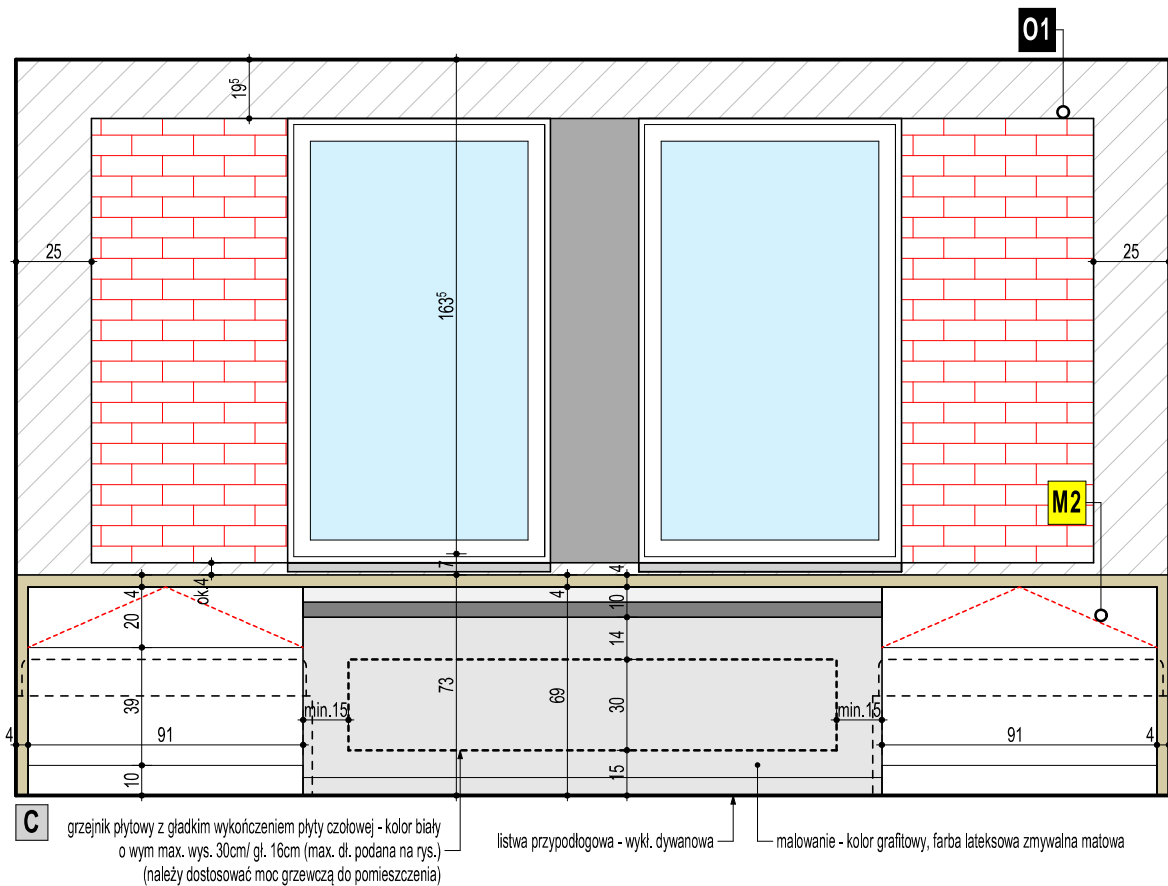

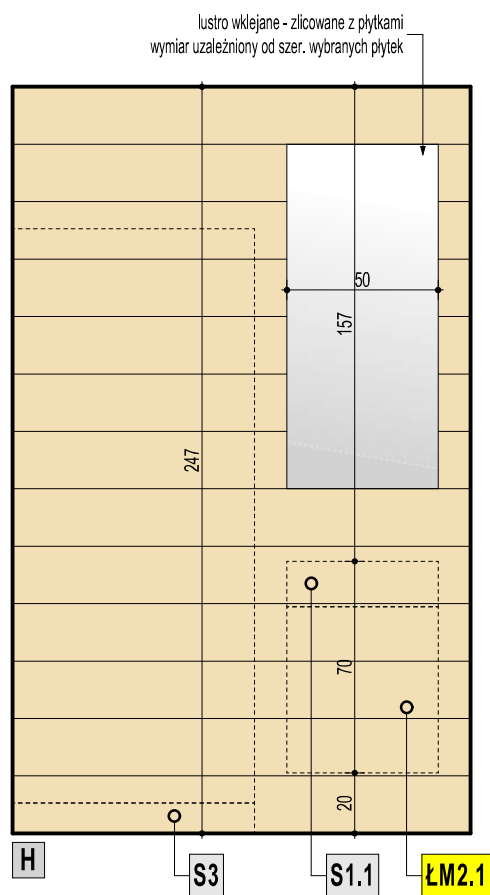
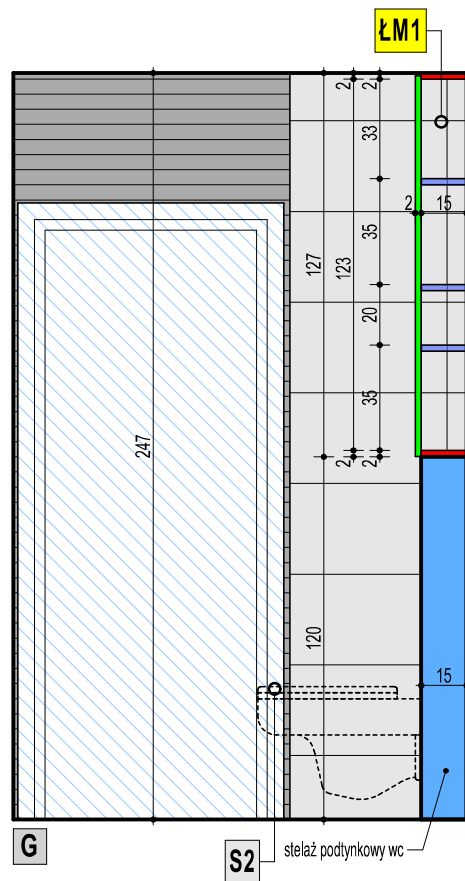

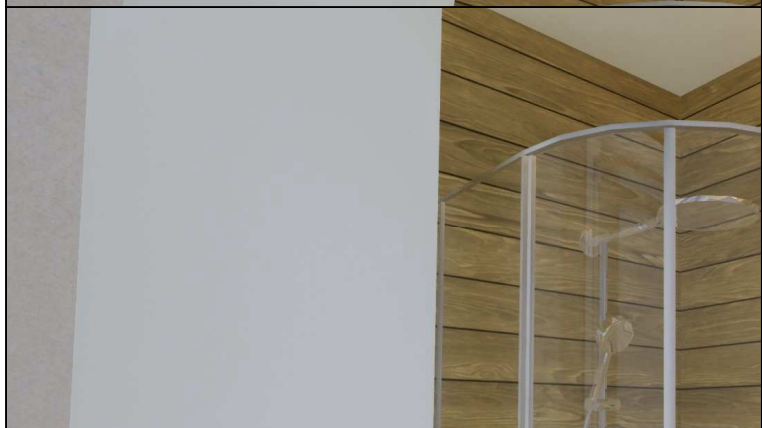
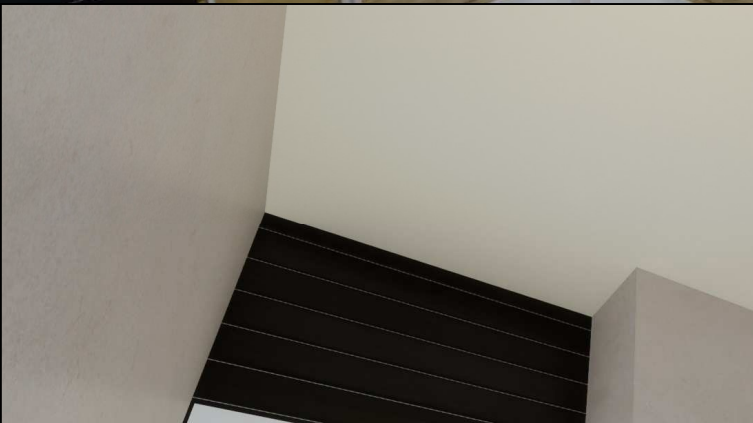

ŁAZIENKI - WIZUALIZACJE _ POKOJE OD STRONY POŁUDNIOWEJ

205

212

214

217

219

221

225

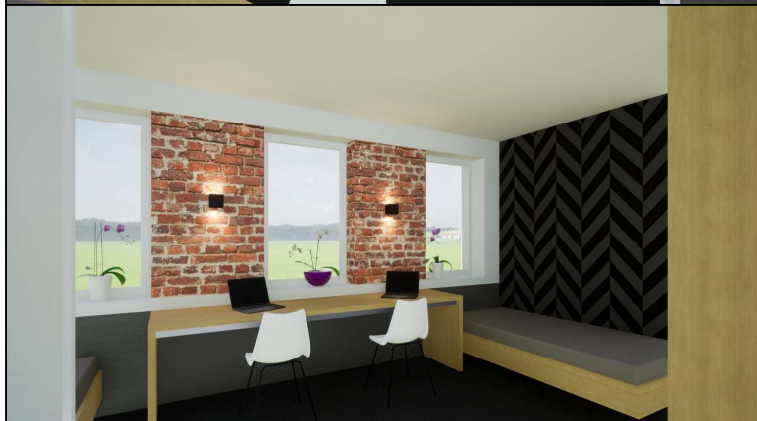
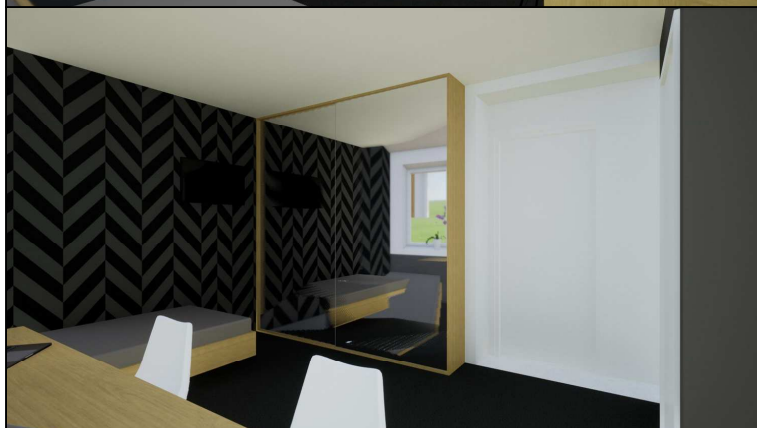
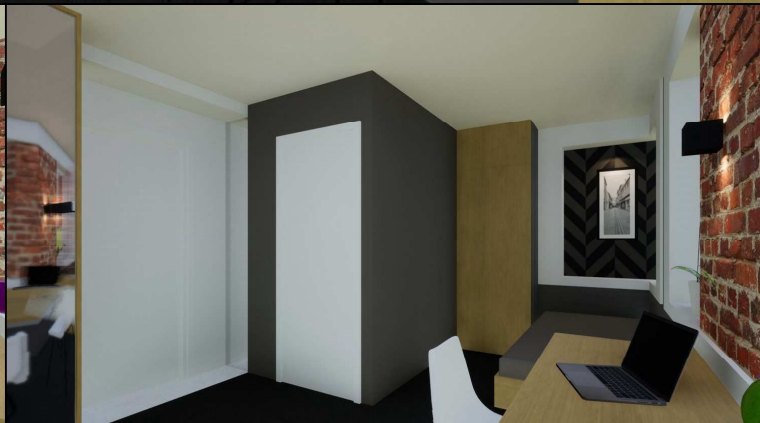
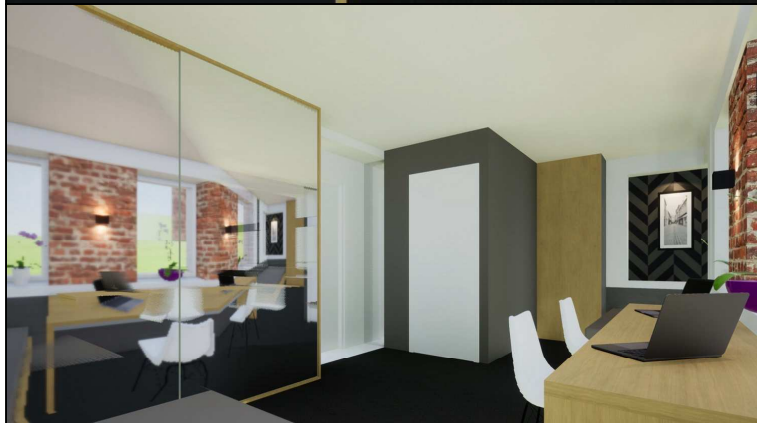

POKÓJ NR 205

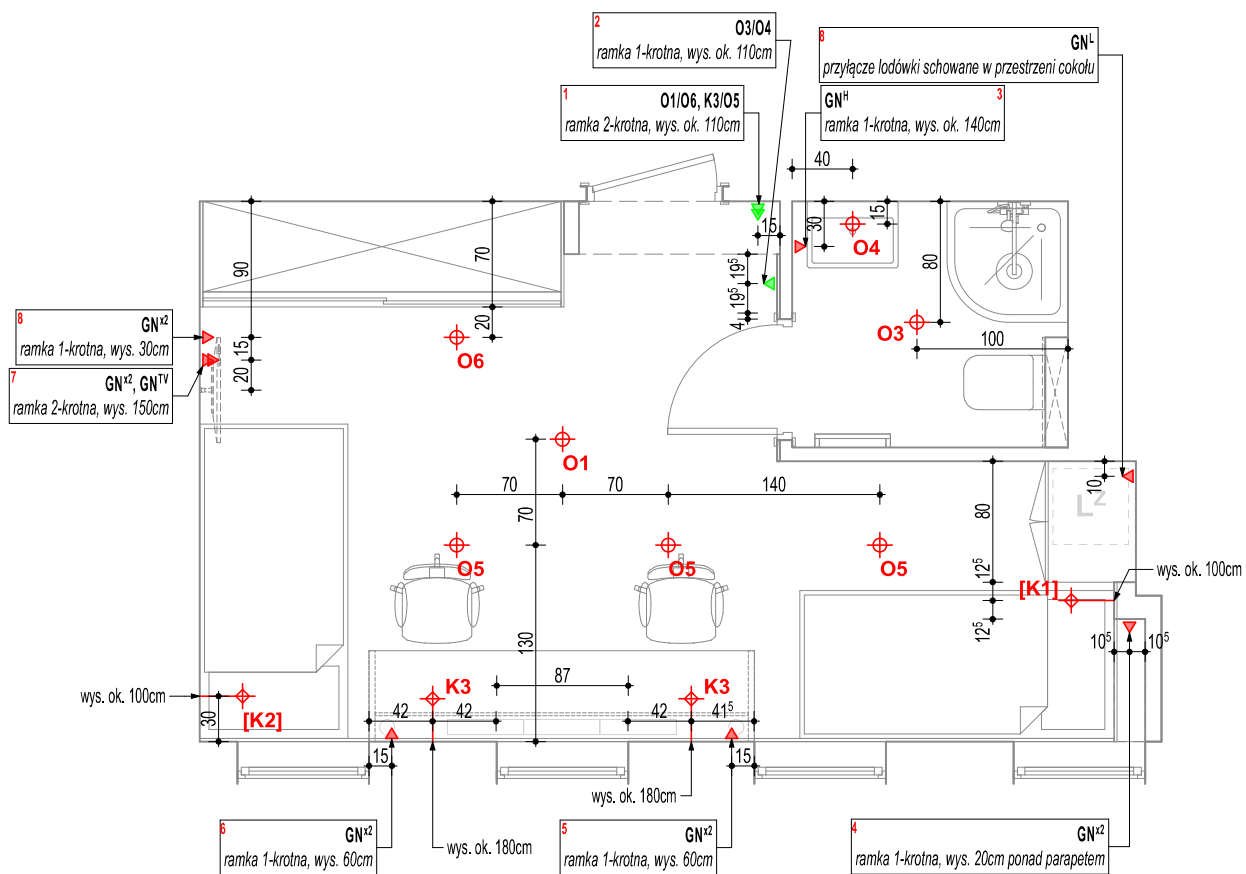

rozkład płytek ściennych zgodny z wytycznymi rozkładu płytek podłogowych
(pionowy rozkład - płytka docięta do wys. 20cm od podłogi w górę - docinka przy suficie)

rozkład płytek ściennych nieregularny (jak podłoga z desek drewnianych)
rozkład pionowy - pełna płytka od podłogi w górę - docinka przy suficie
uwaga: jeśli docinka będzie mniejsza niż 1/3 płytki, to na górze i na dole dać takiej samej wysokości płytkę

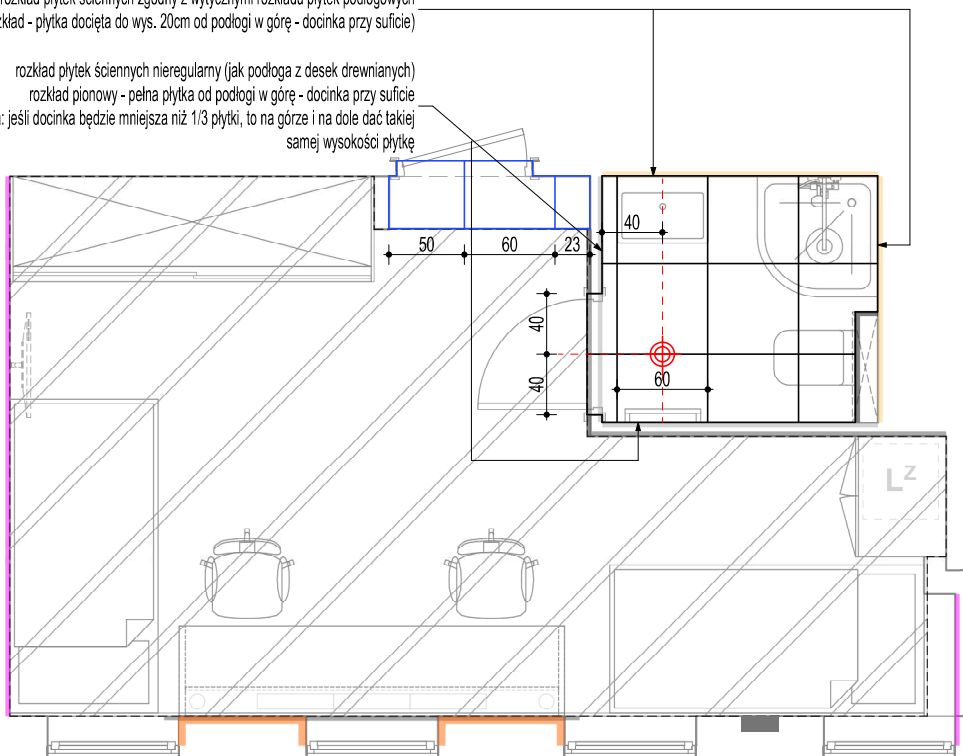

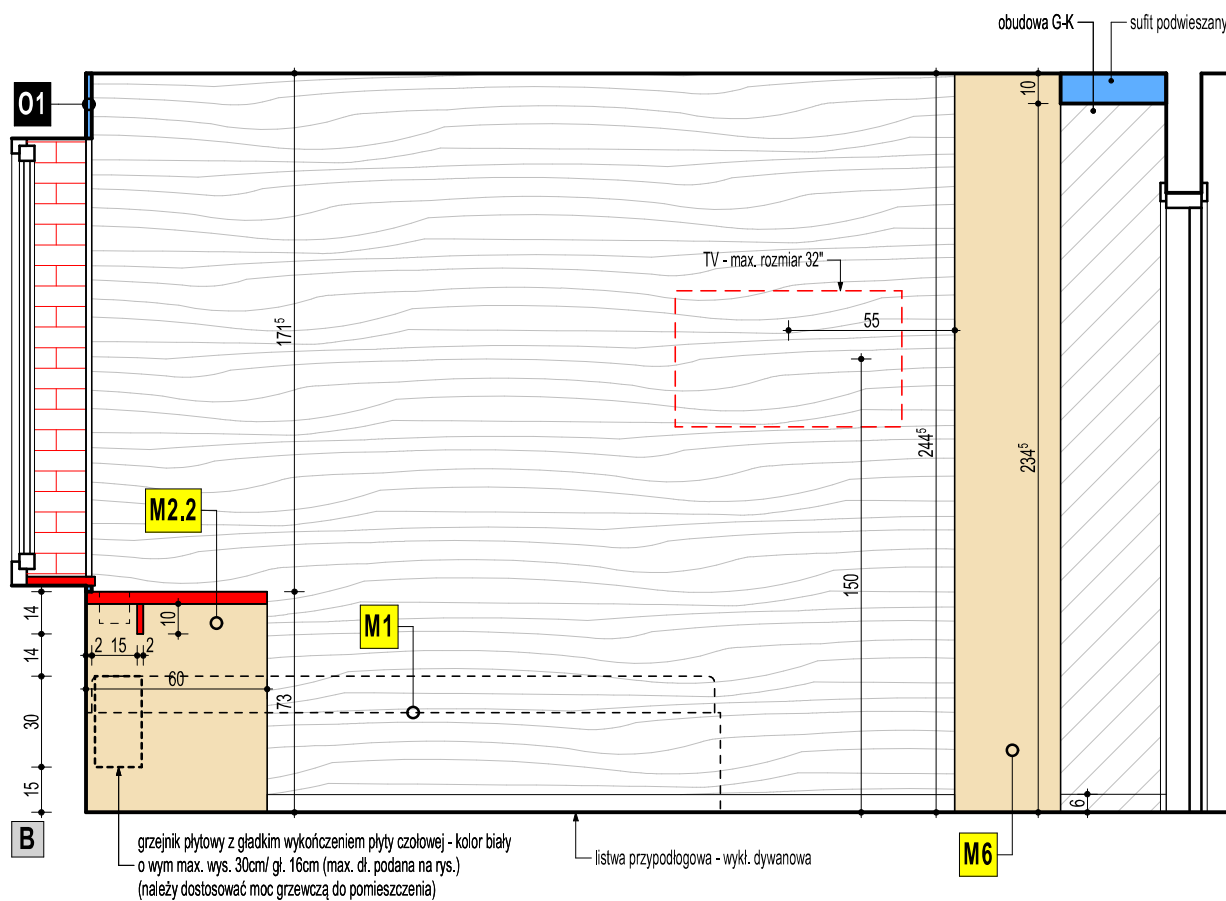
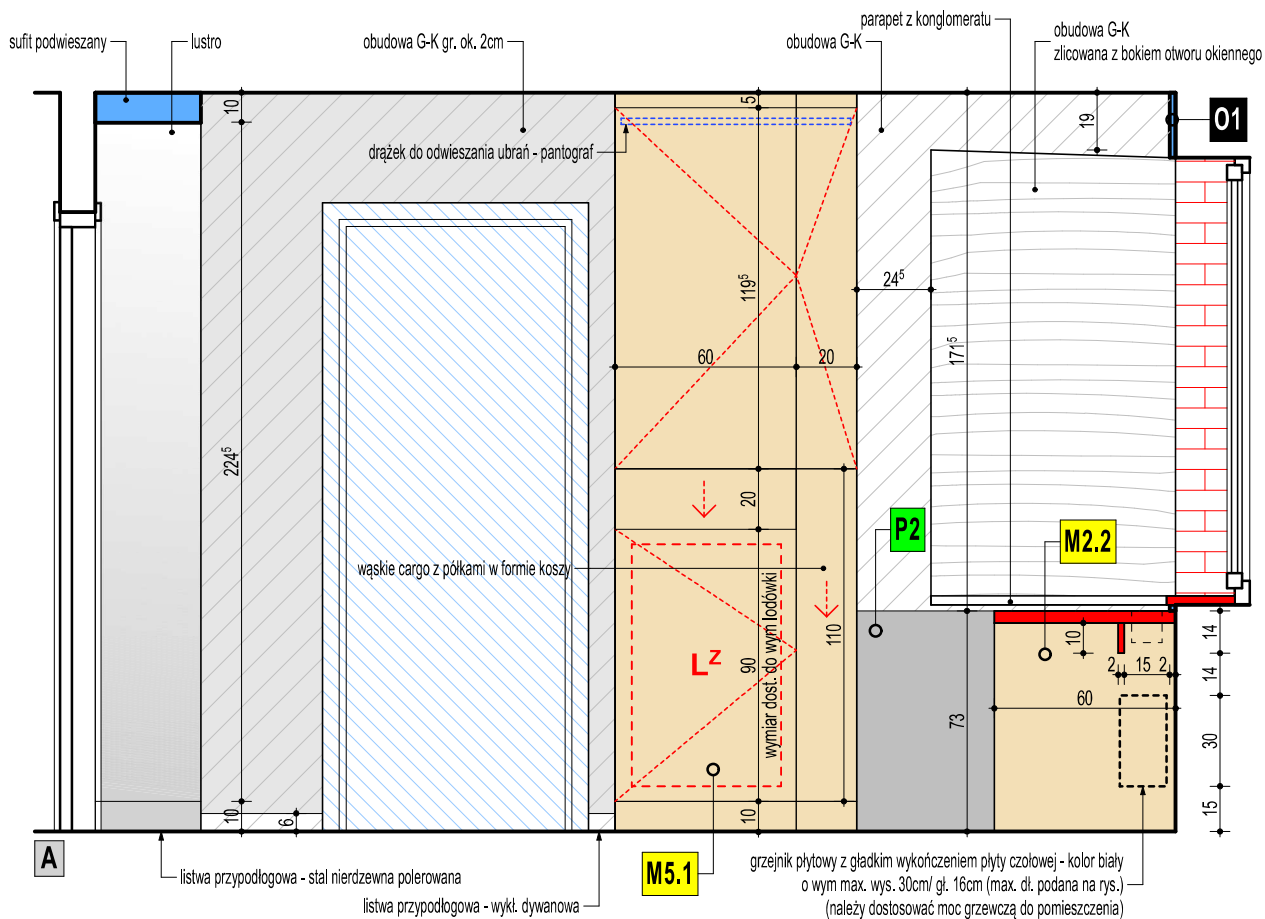

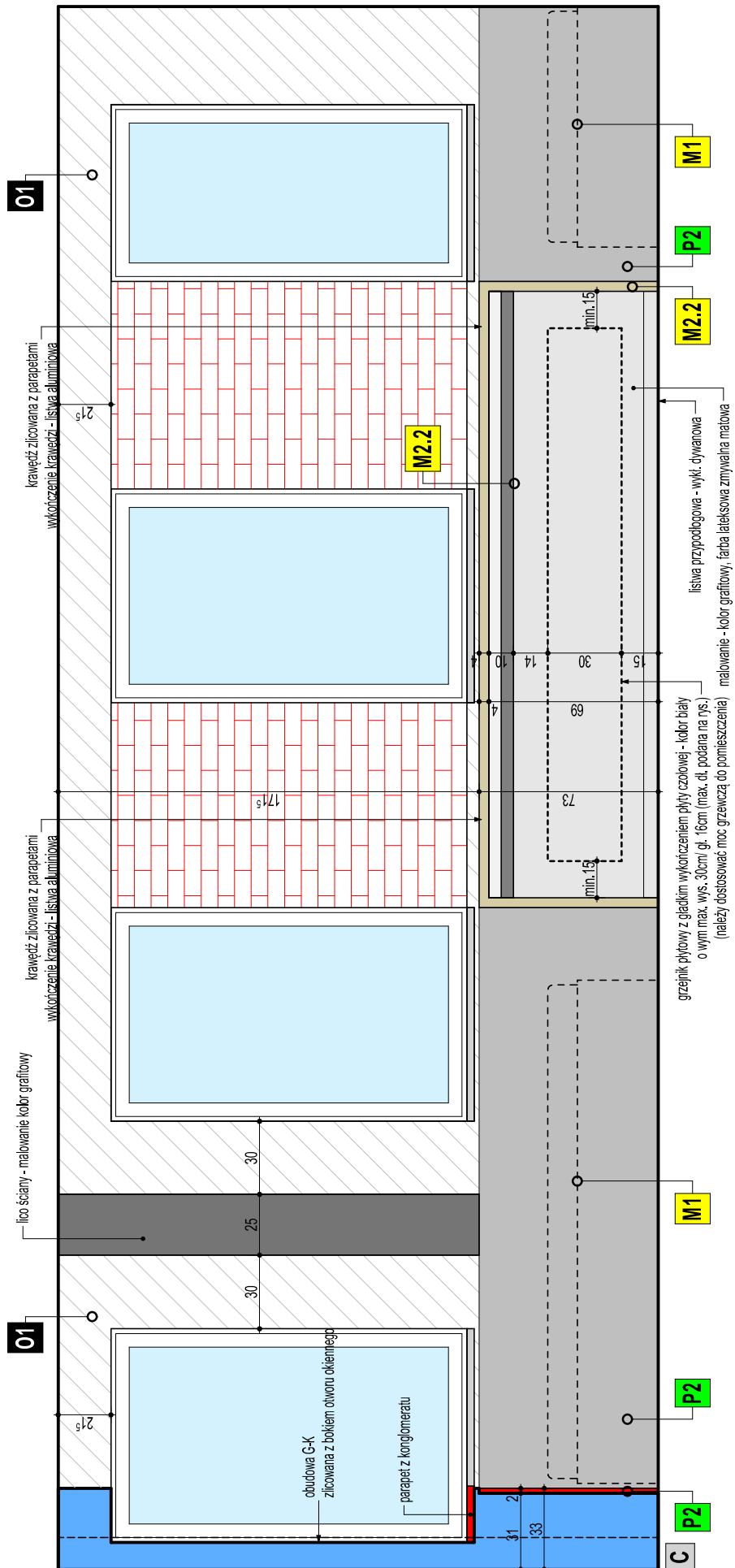

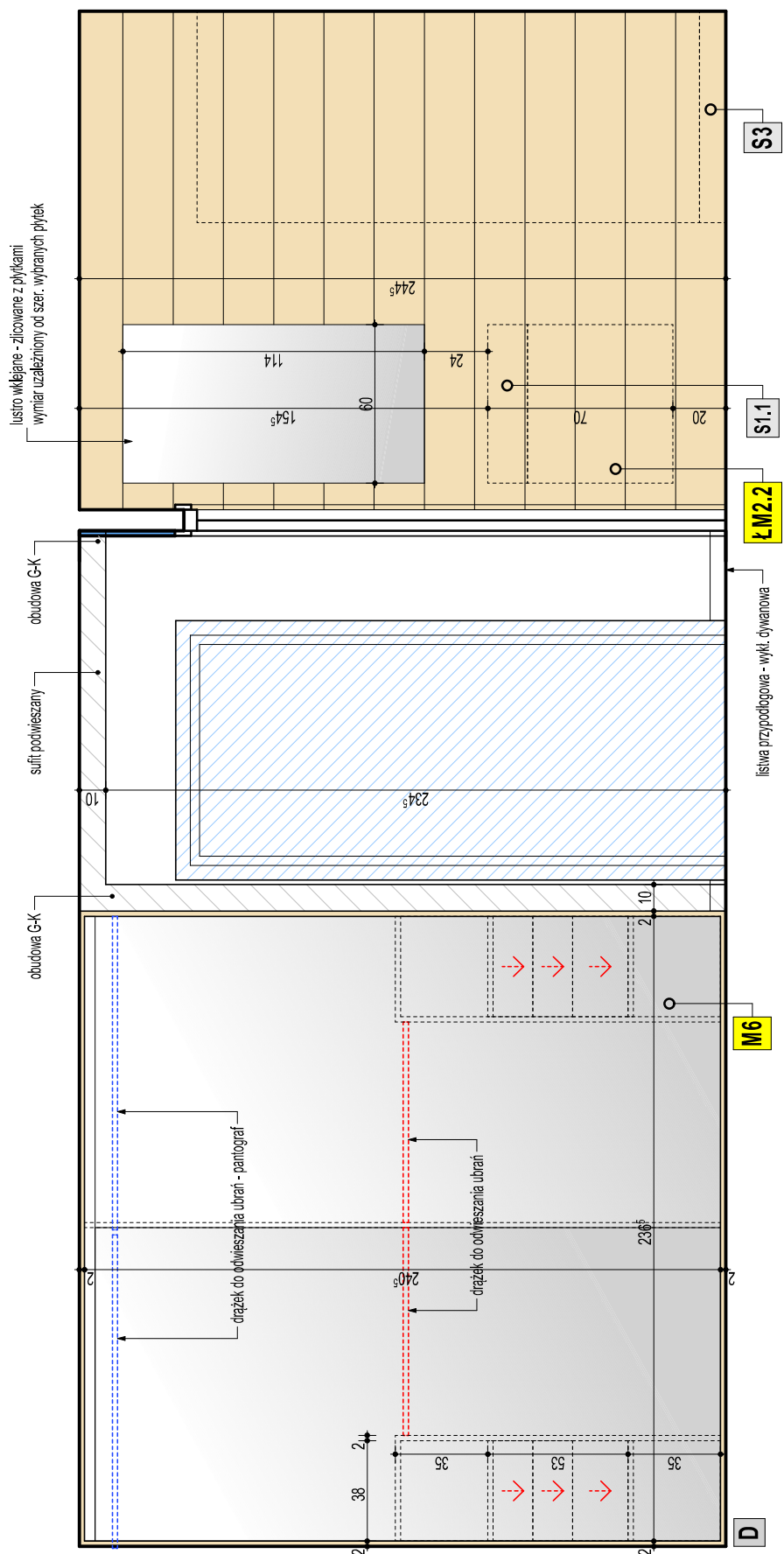

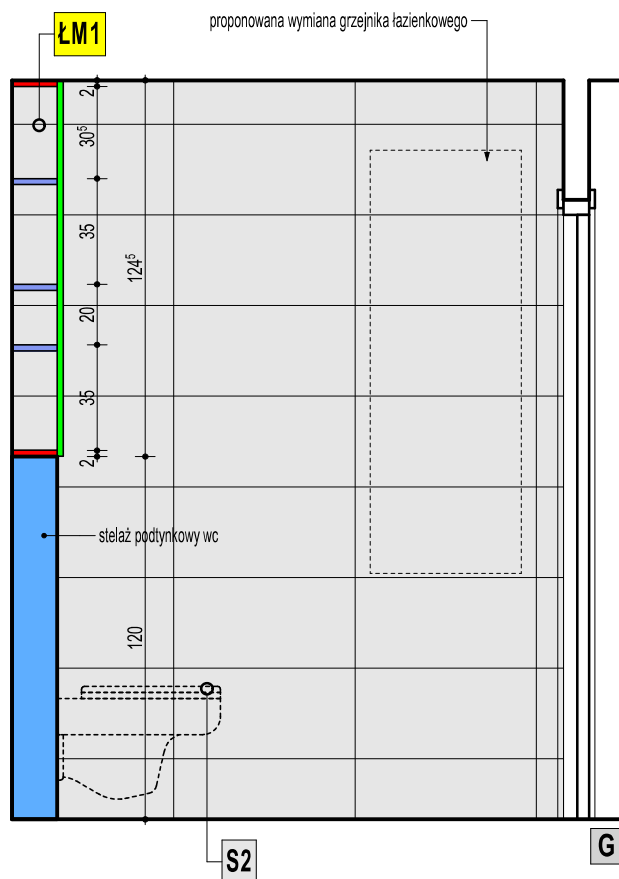
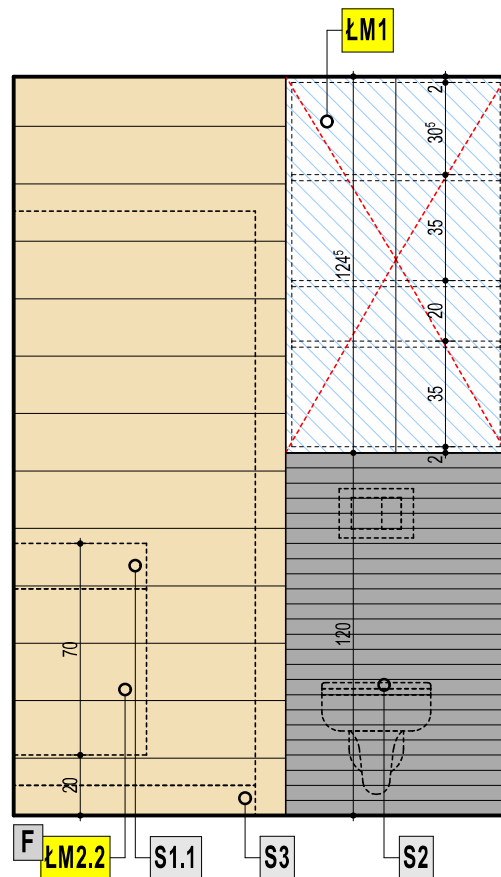
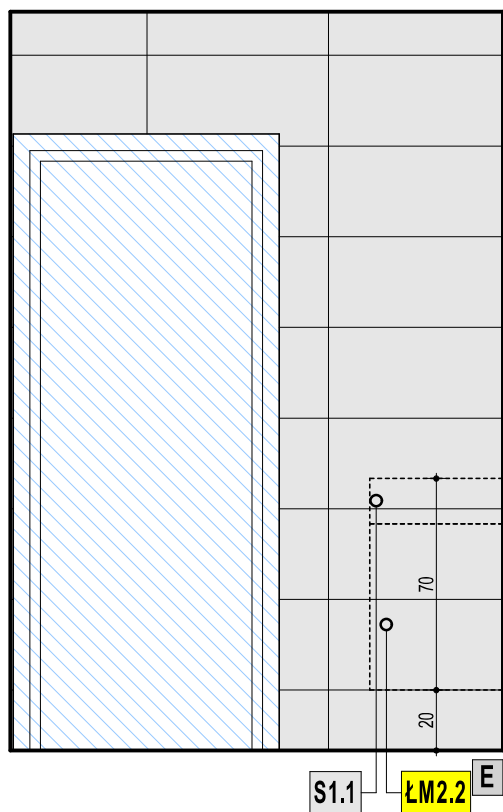

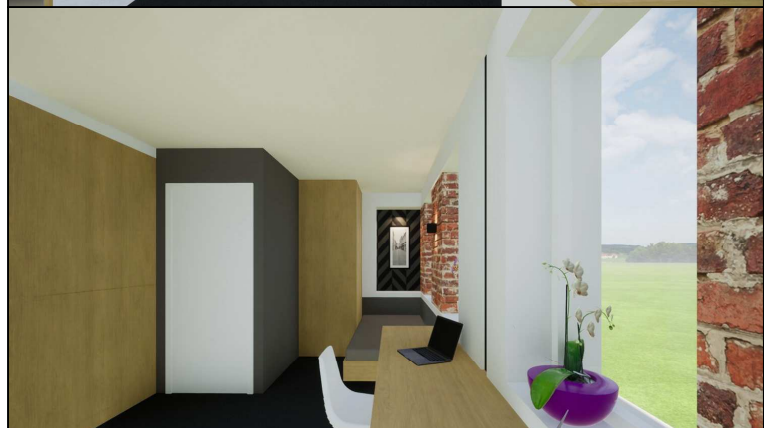
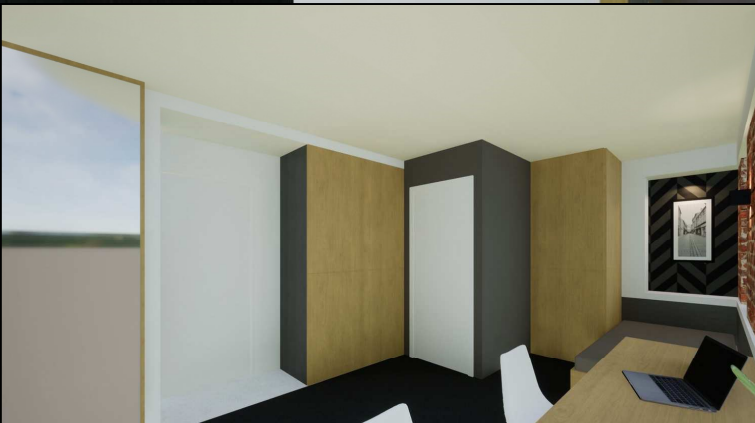

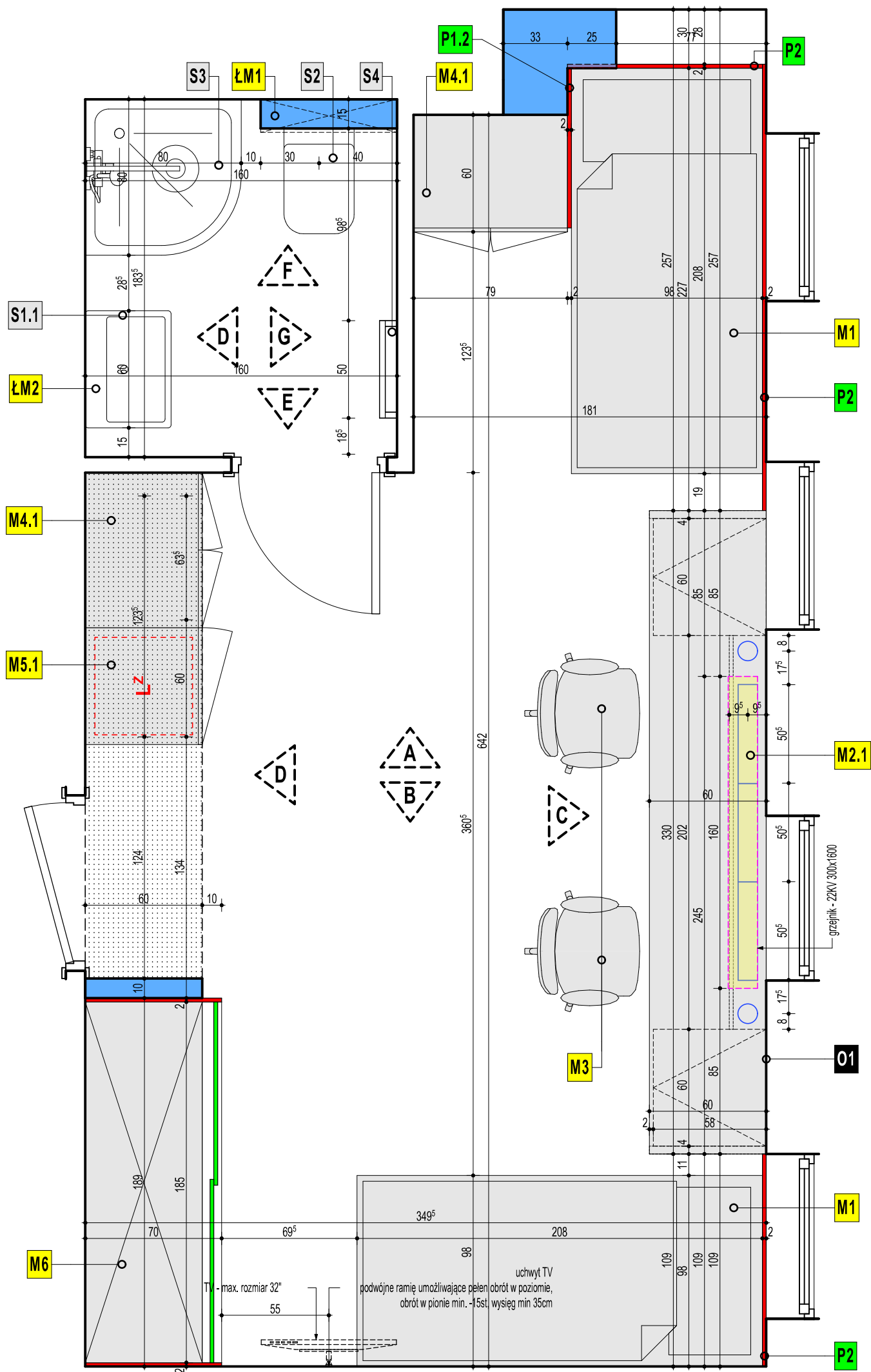

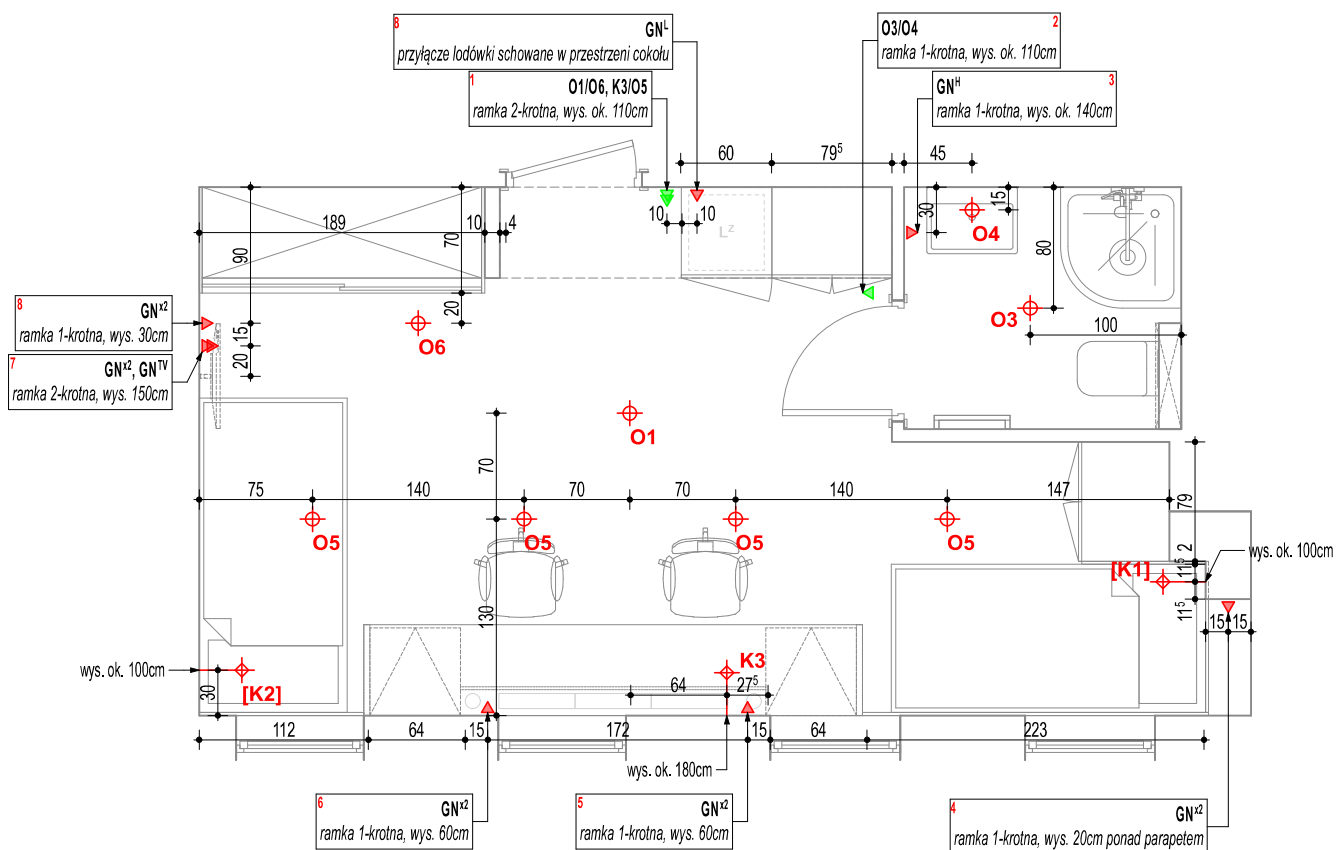

rozkład płytek ściennych zgodny z wytycznymi rozkładu płytek podłogowych
(pionowy rozkład - płytka docięta do wys. 20cm od podłogi w górę - docinka przy suficie)

rozkład płytek ściennych nieregulamy (jak podłoga z desek drewnianych)
rozkład pionowy - pełna płytka od podłogi w górę - docinka przy suficie
uwaga: jeśli docinka będzie mniejsza niż 1/3 płytki, to na górze i na dole dać takiej samej wysokości płytkę

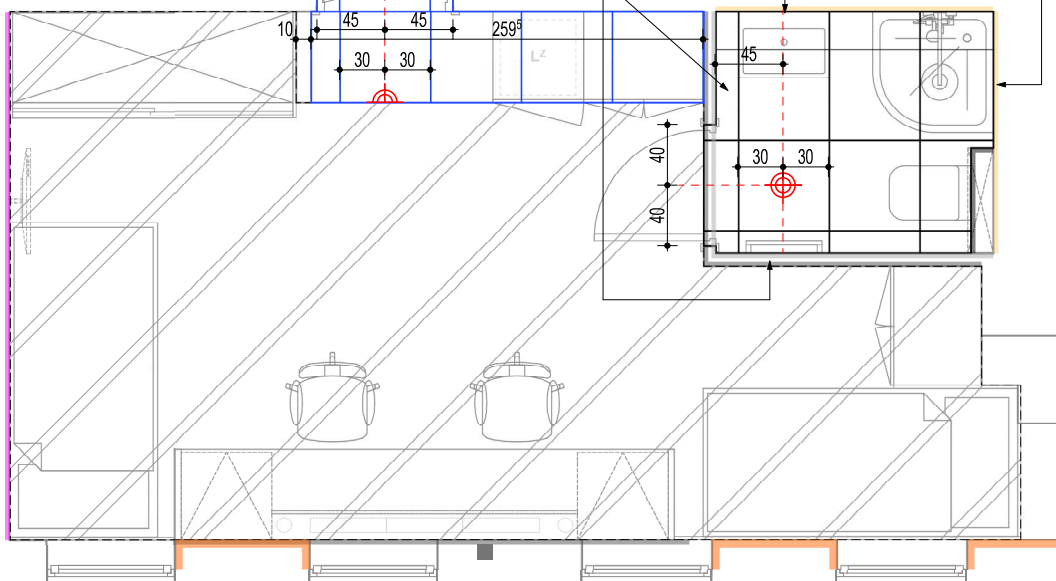

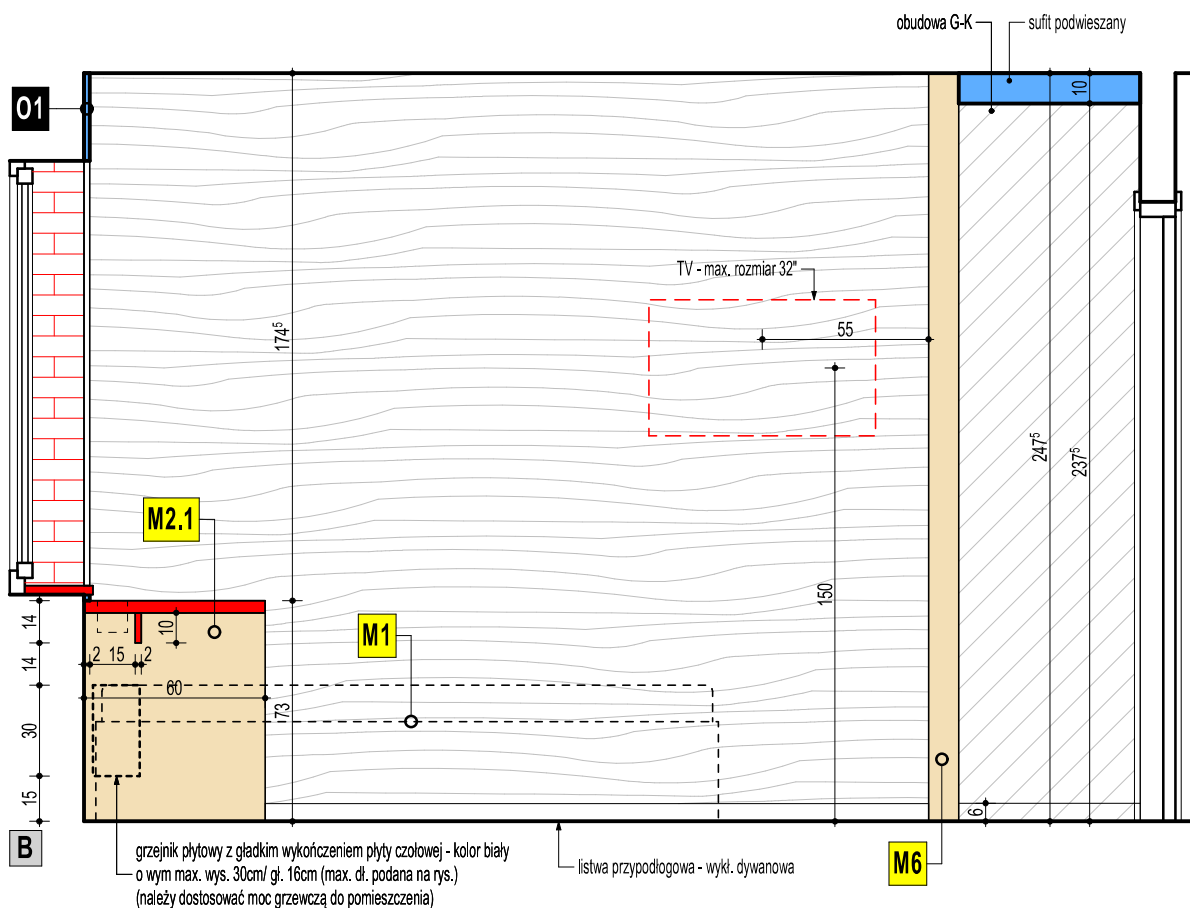
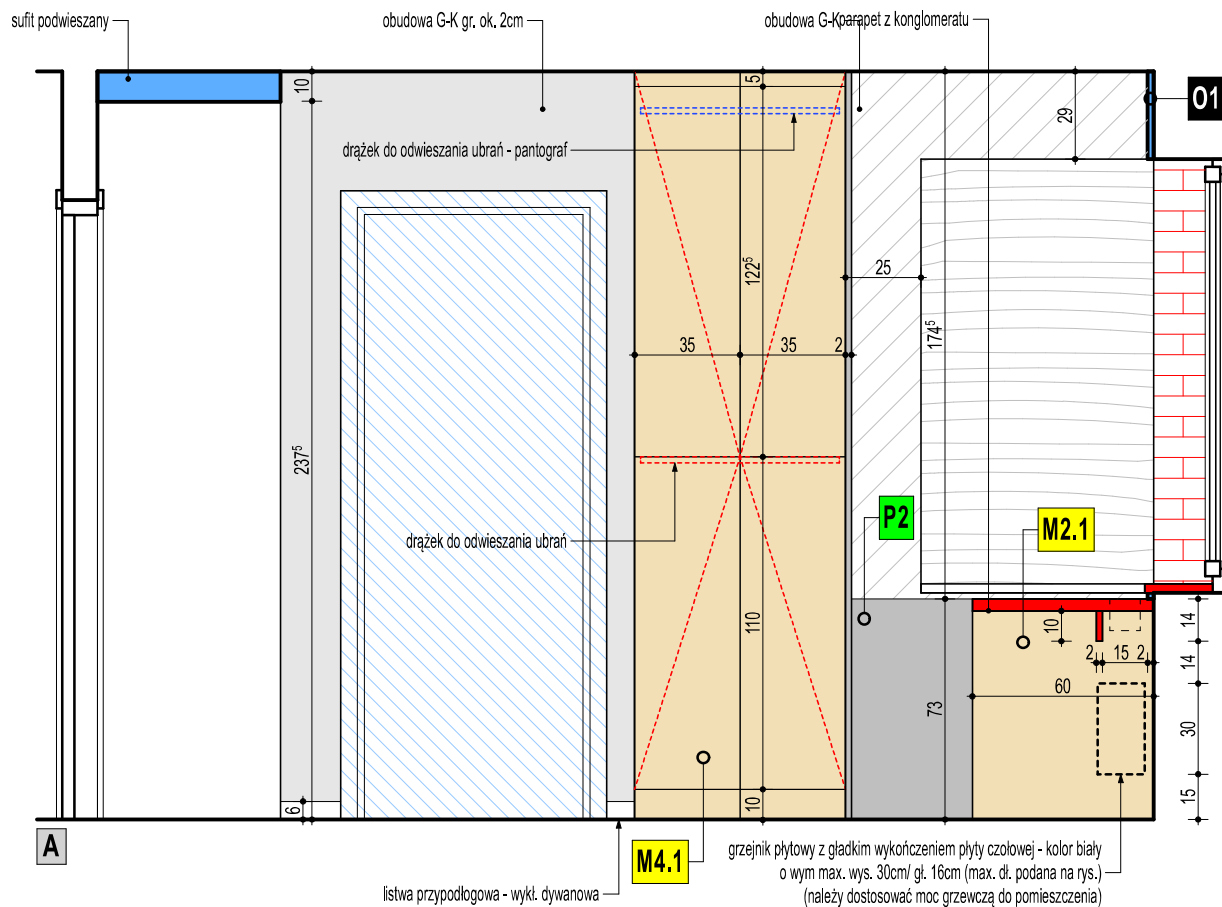

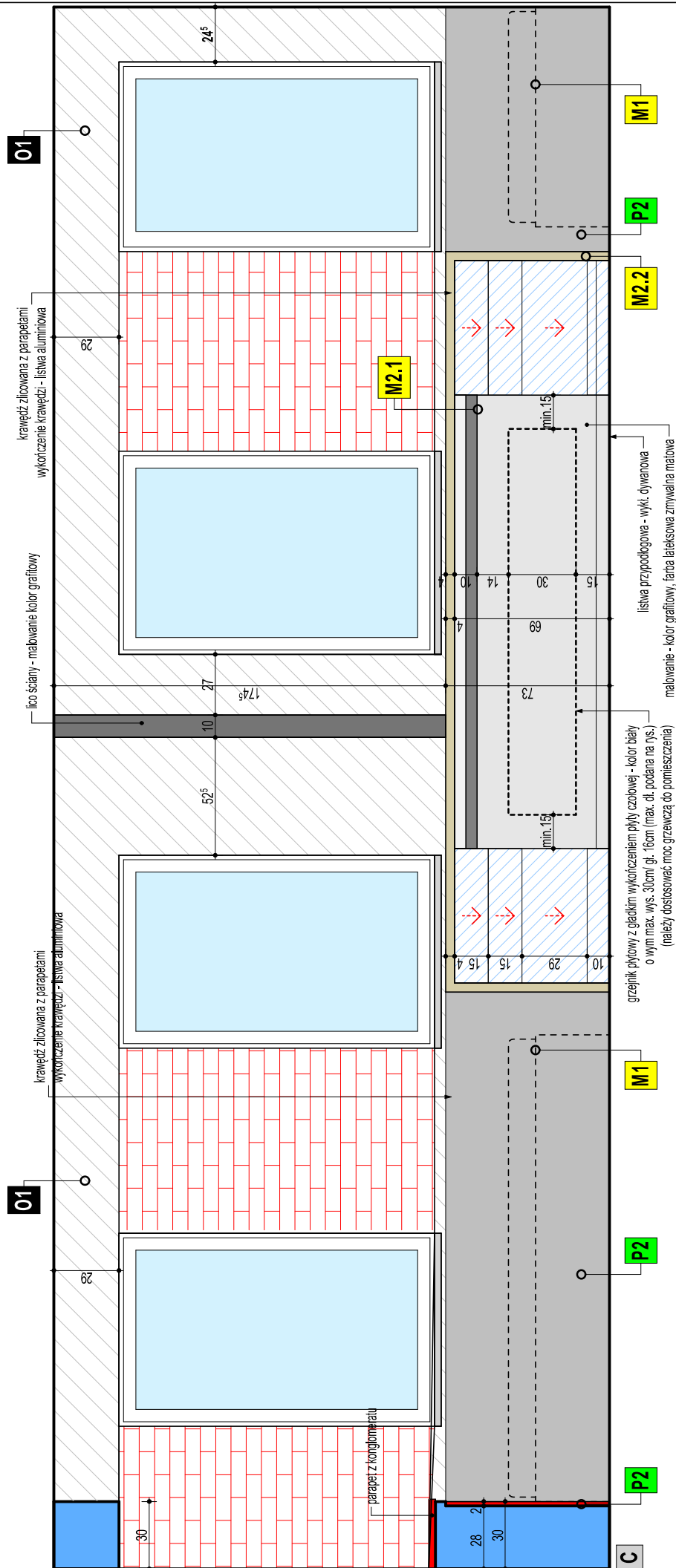

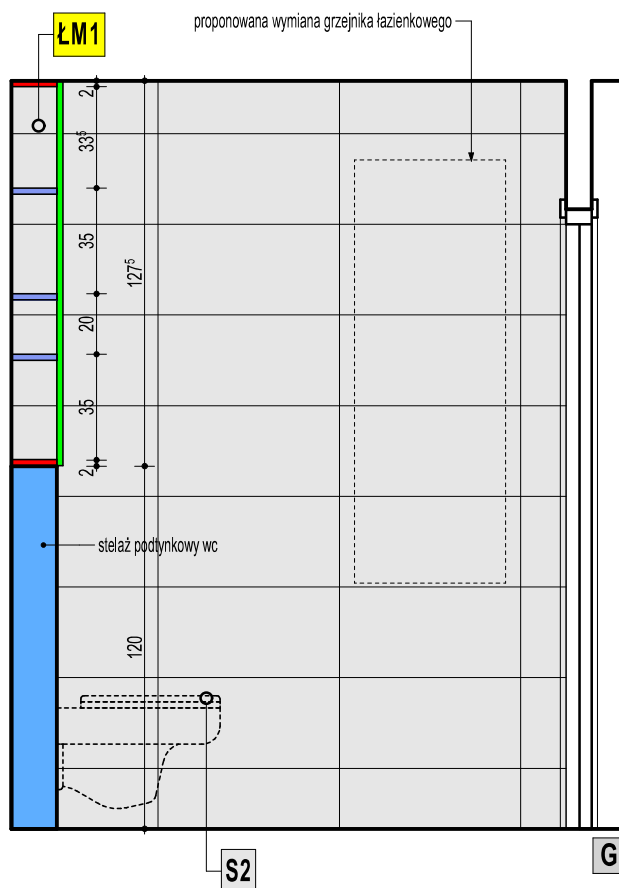
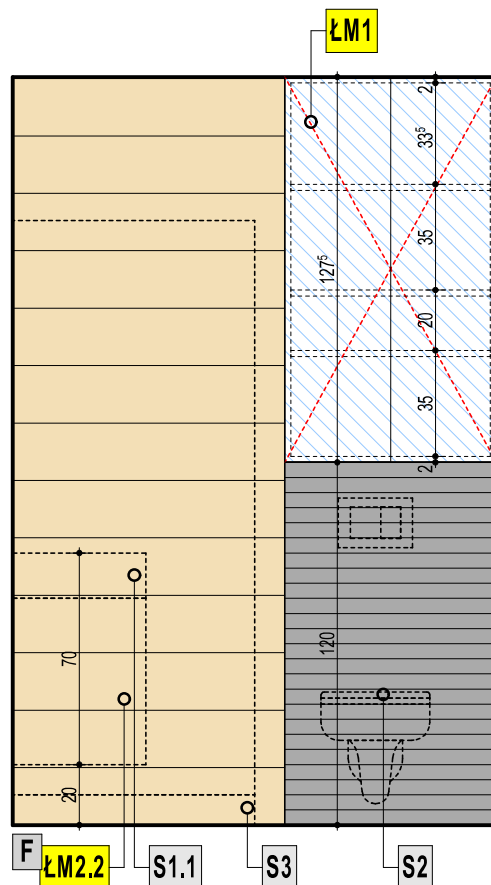
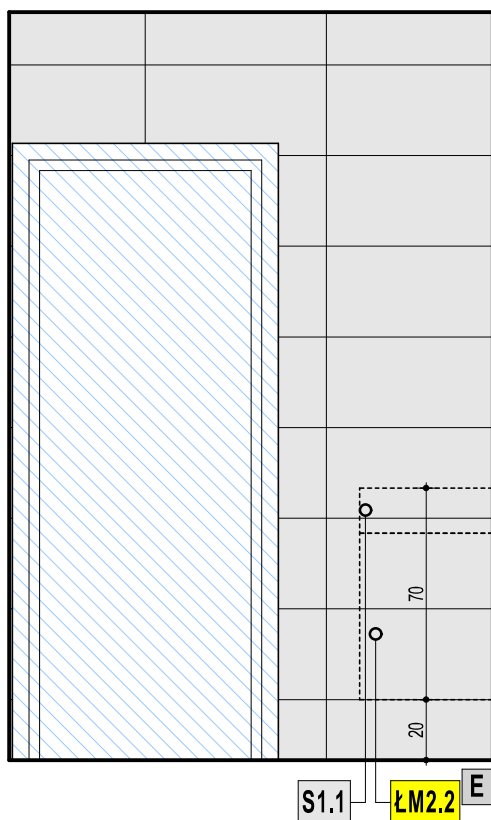



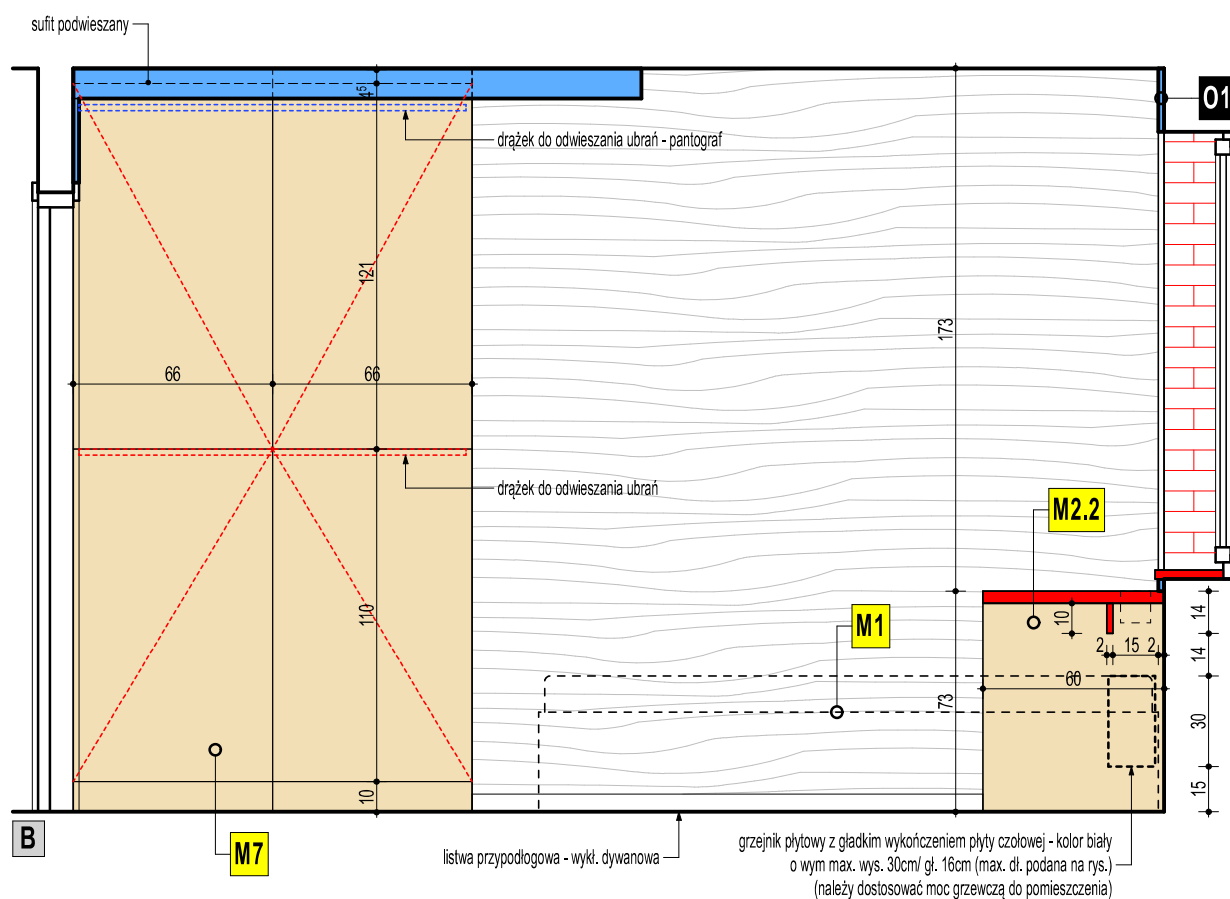
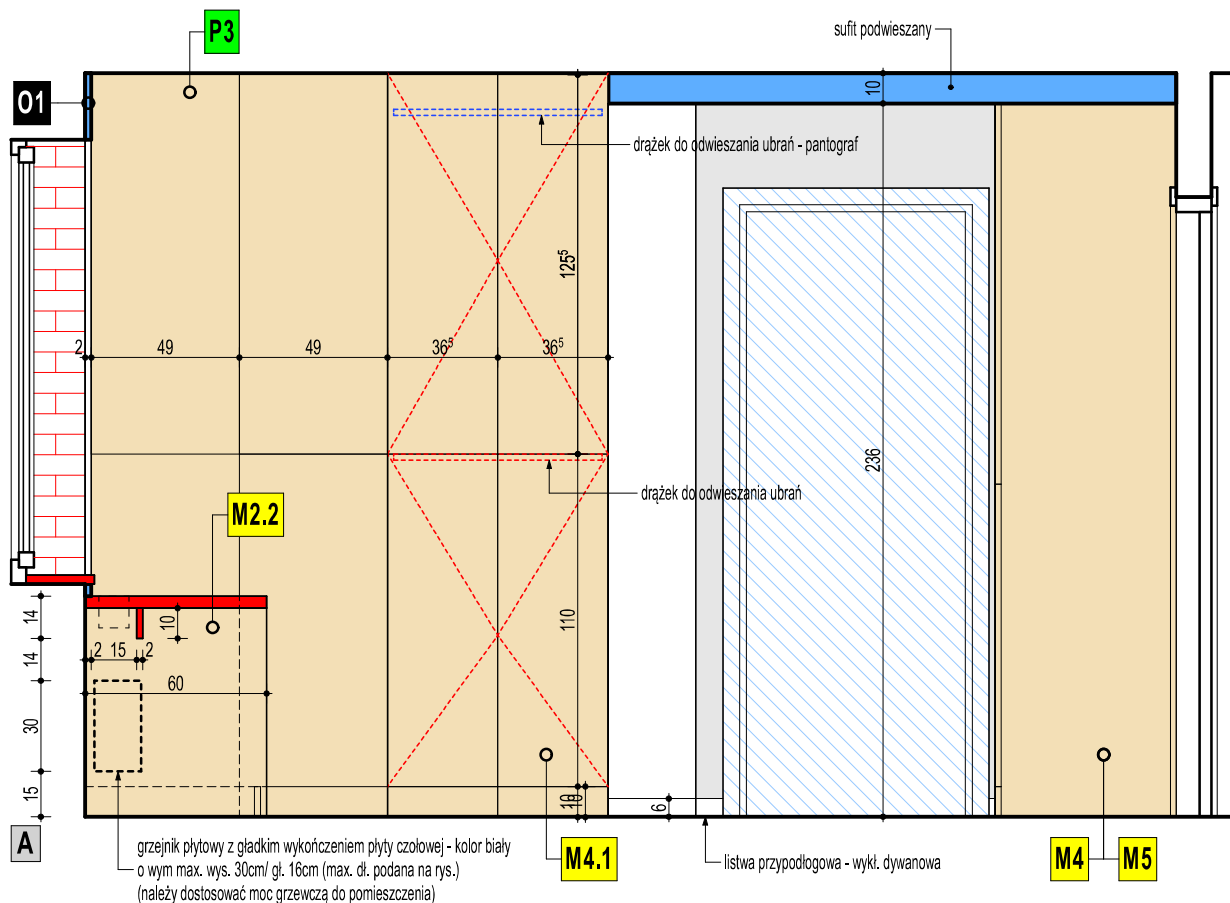

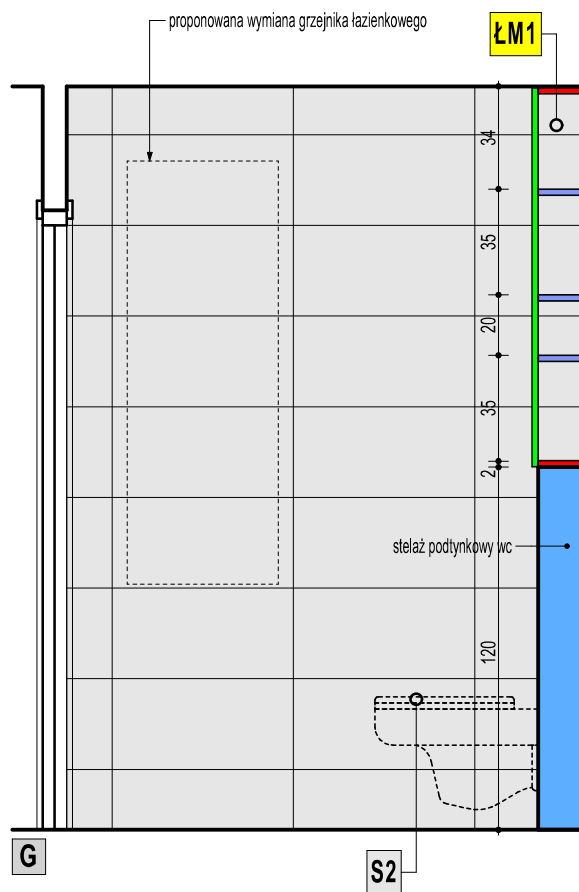
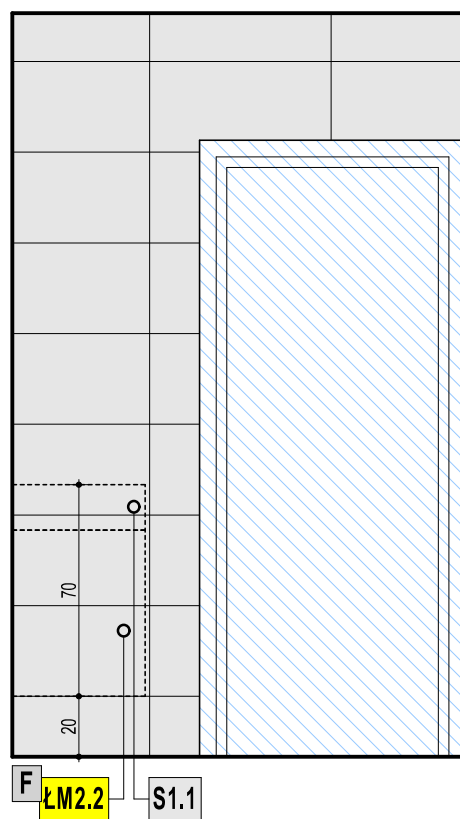
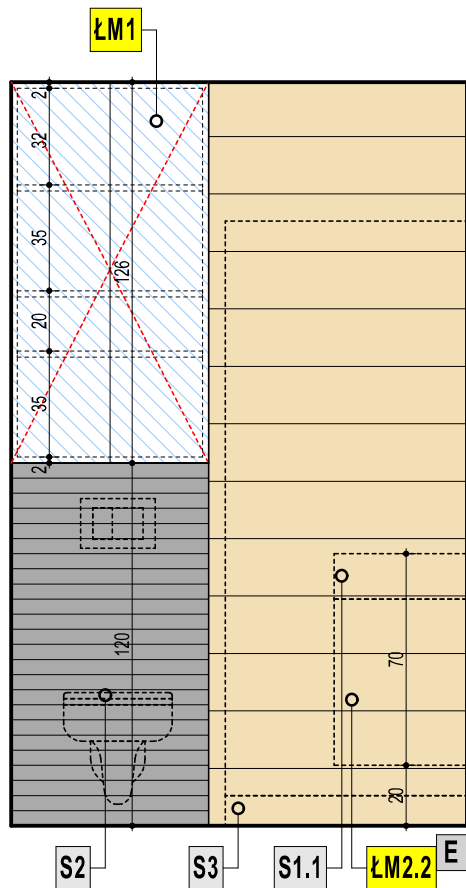

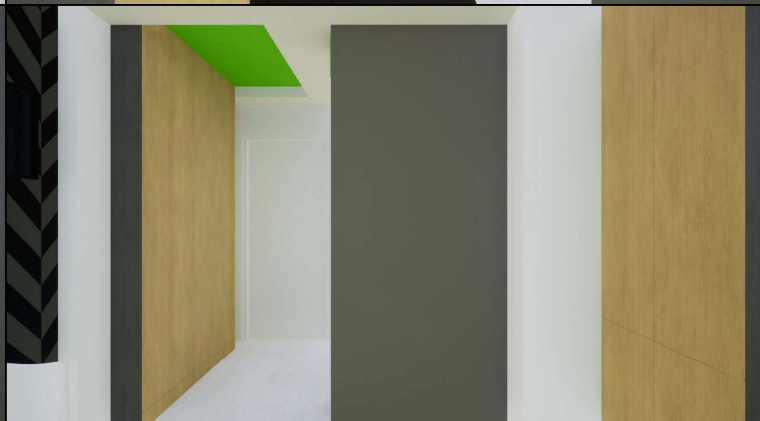
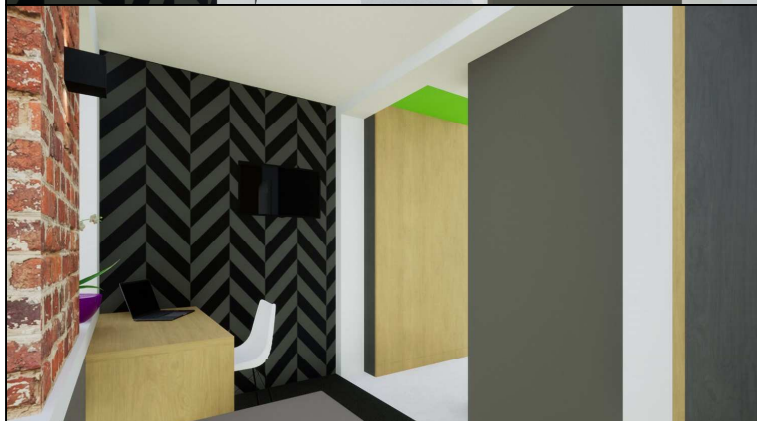
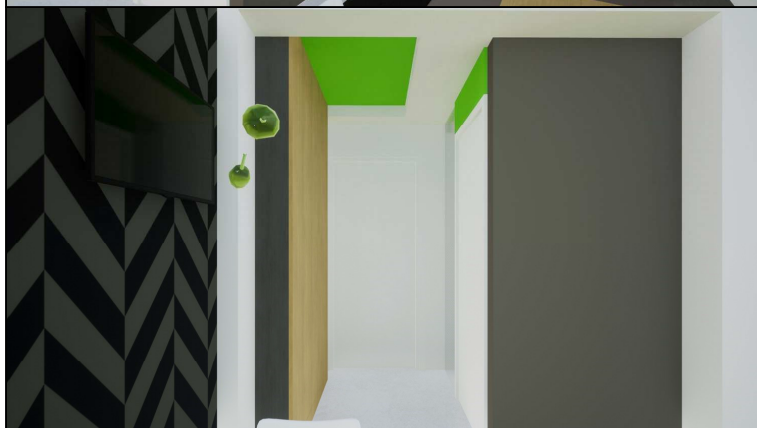
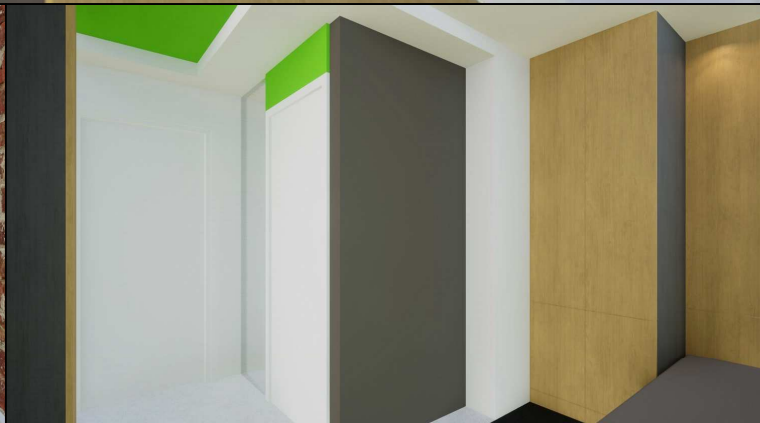
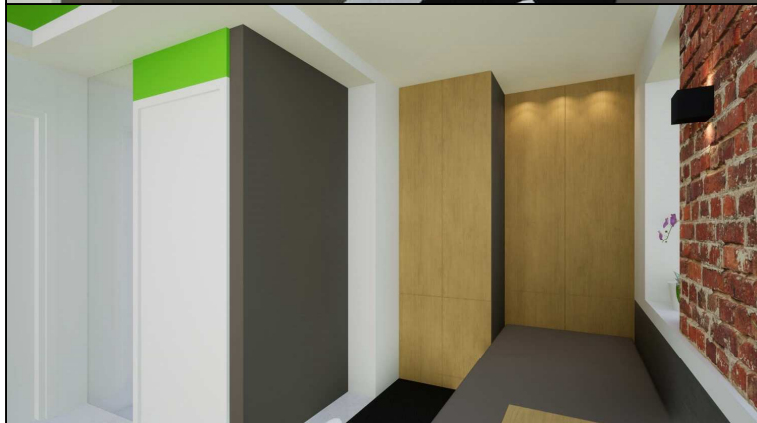
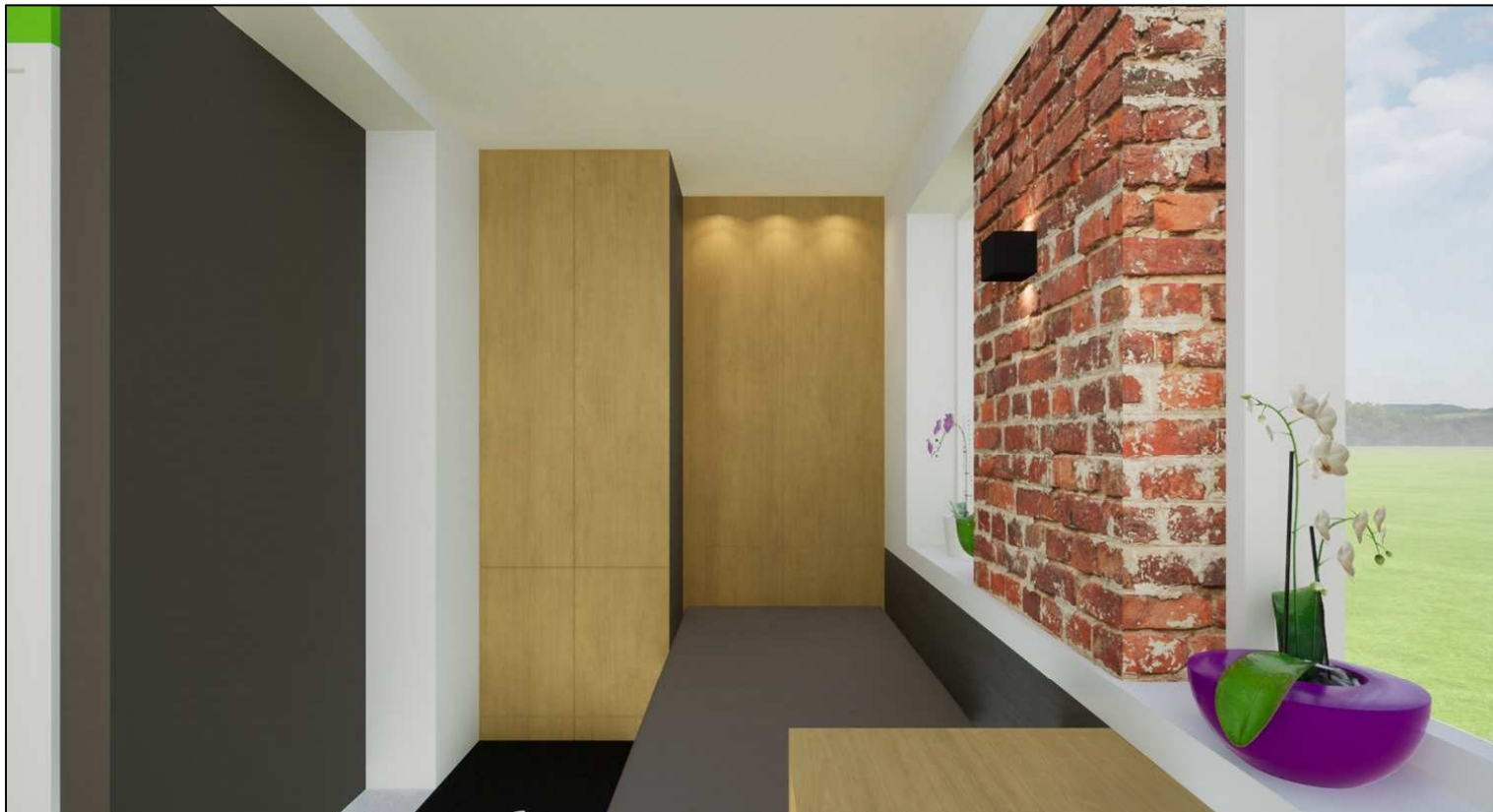

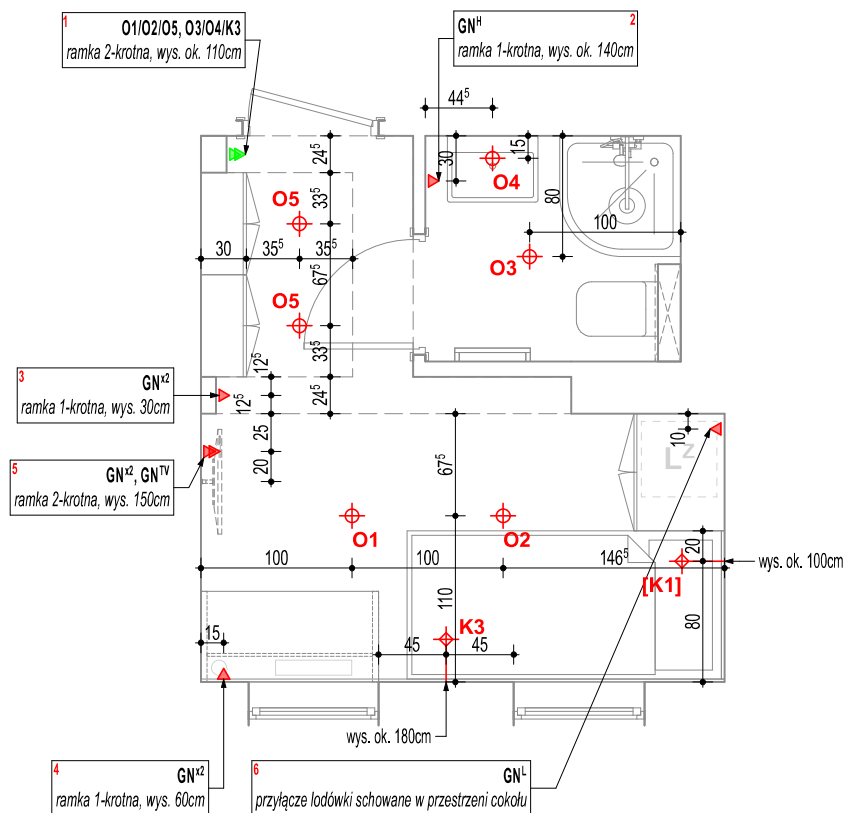

rozkład płytek ściennych nieregularny (jak podłoga z desek drewnianych)
rozkład pionowy - pełna płytką od podłogi w górę - docinka przy suficie
uwaga: jeśli docinka będzie mniejsza niż 1/3 płytki, to na górze i na dole
dać takiej samej wysokości płytkę

rozkład płytek ściennych zgodny z wytycznymi rozkładu płytek podłogowych
(pionowy rozkład - płytką dociętą do wys. 20cm od podłogi w górę - docinka
przy suficie)

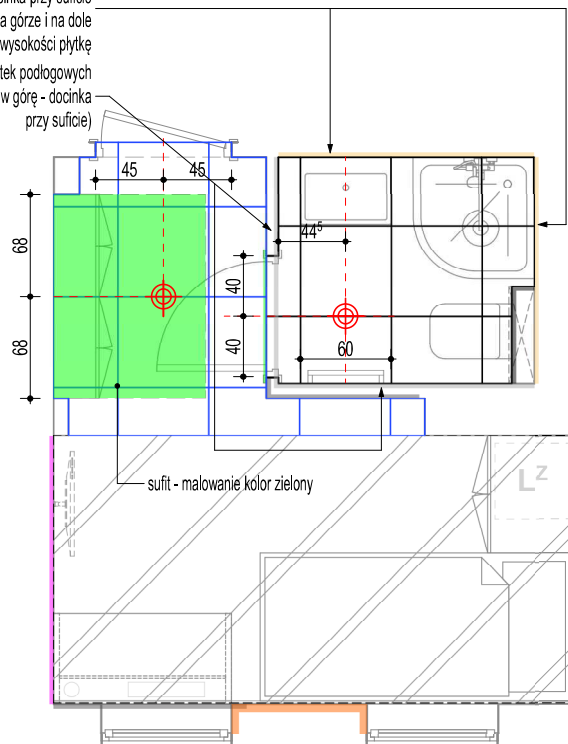

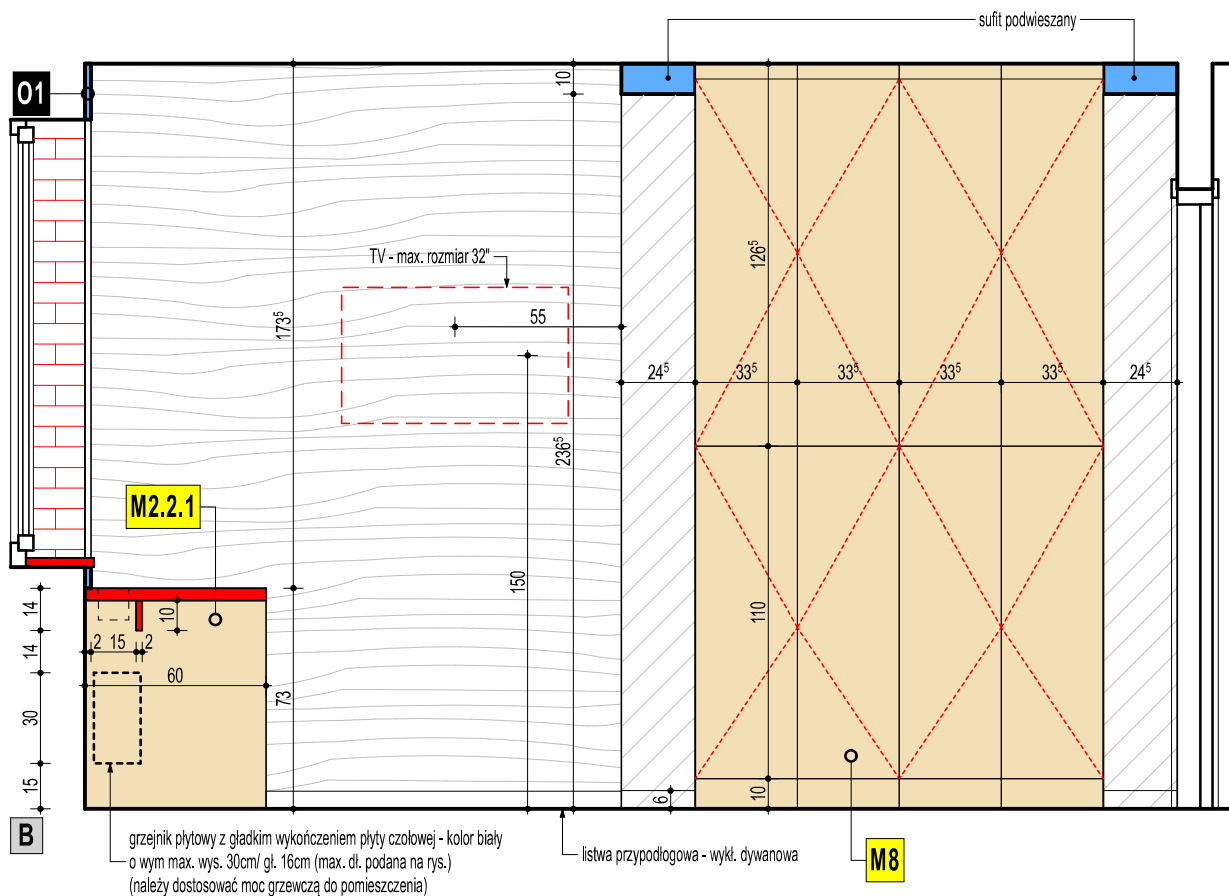
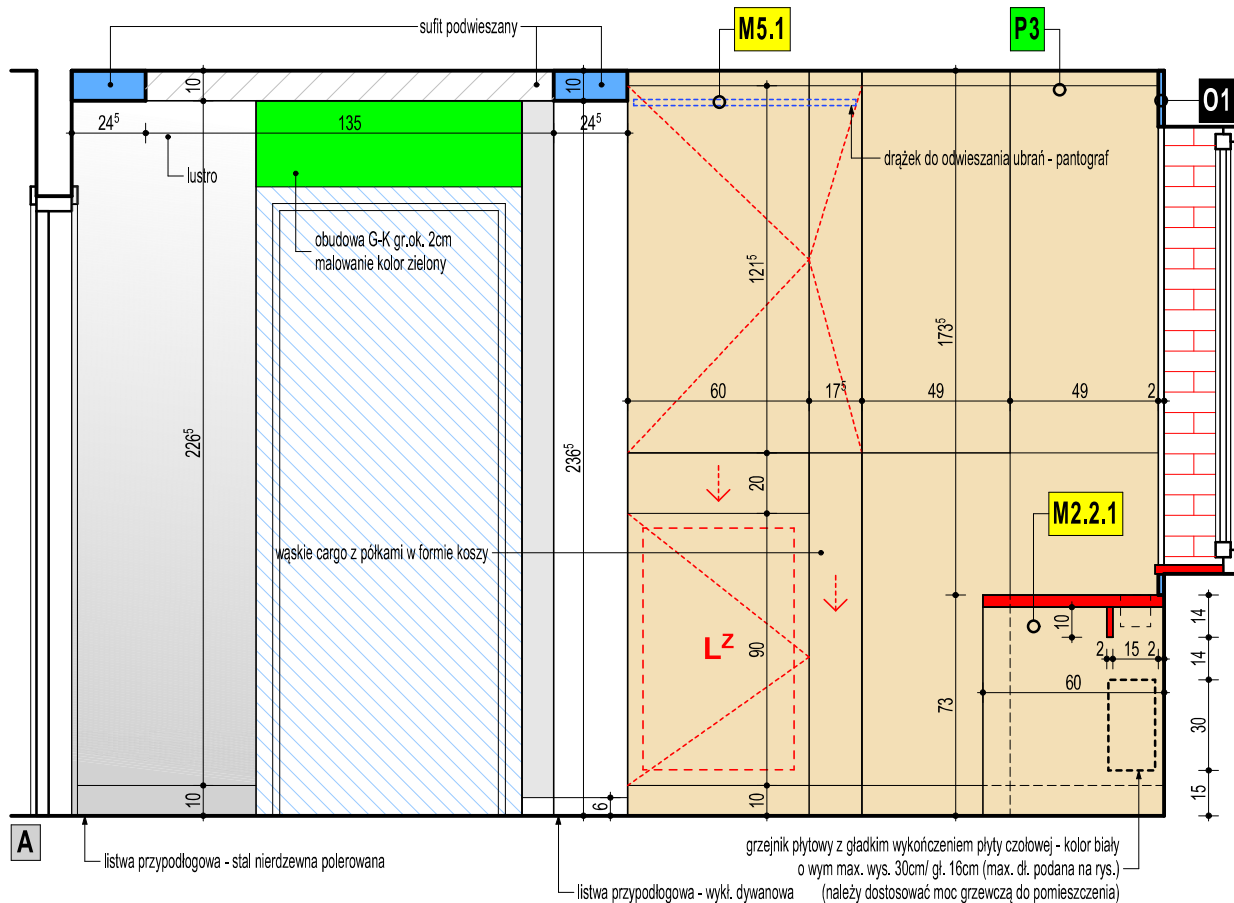

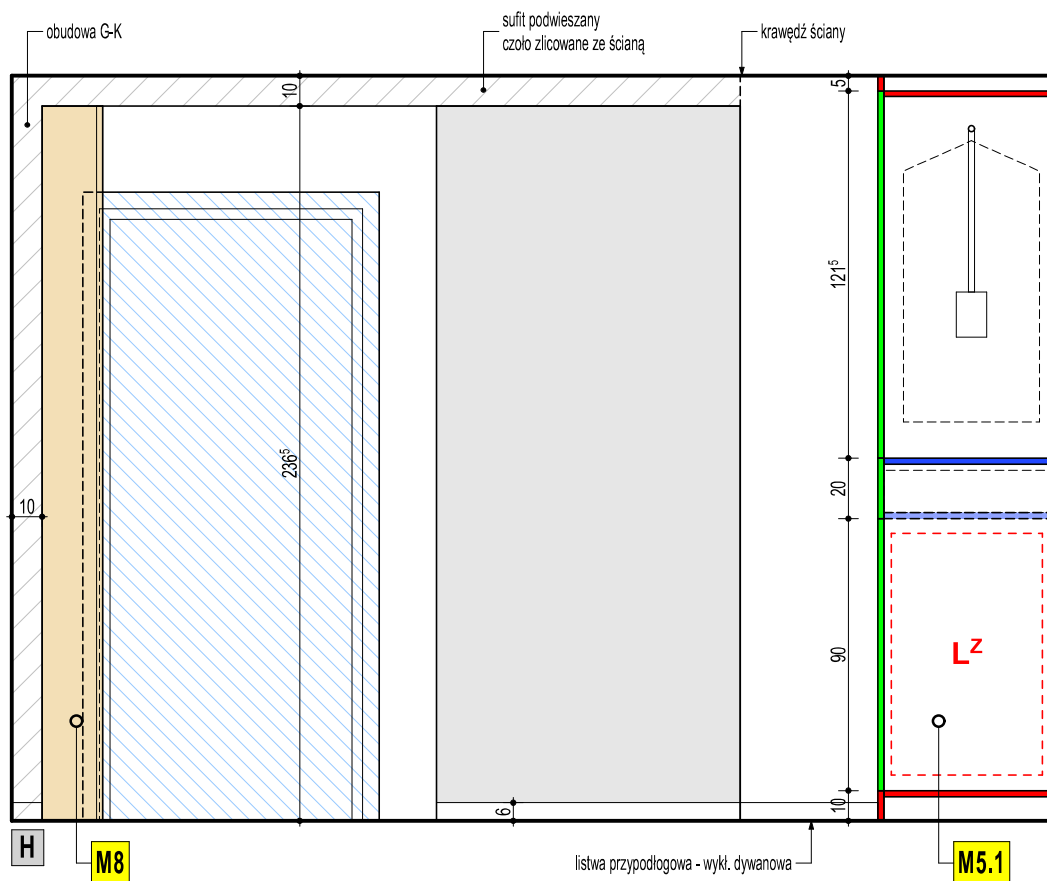
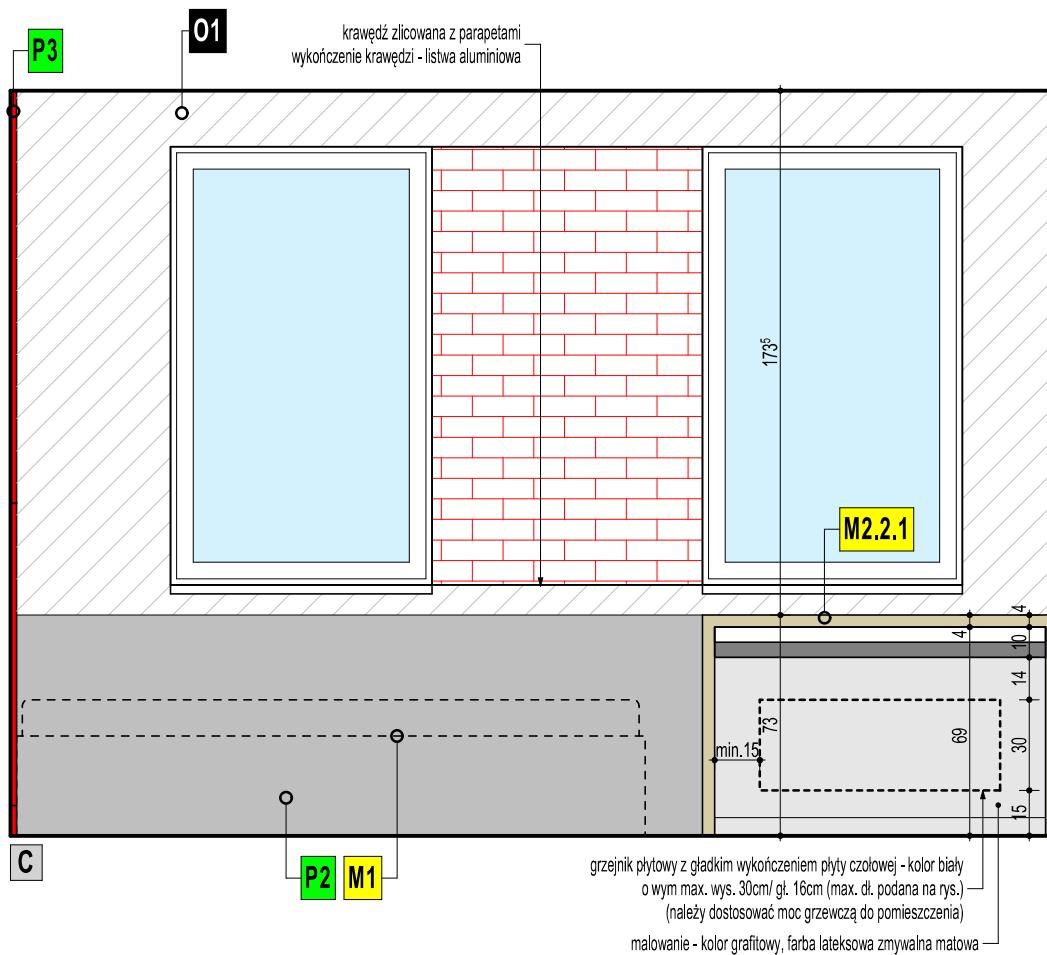

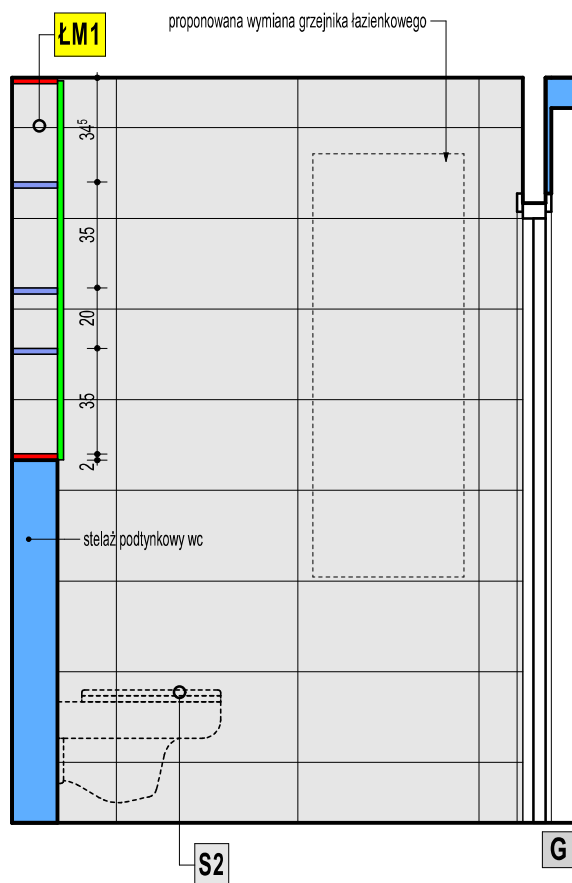
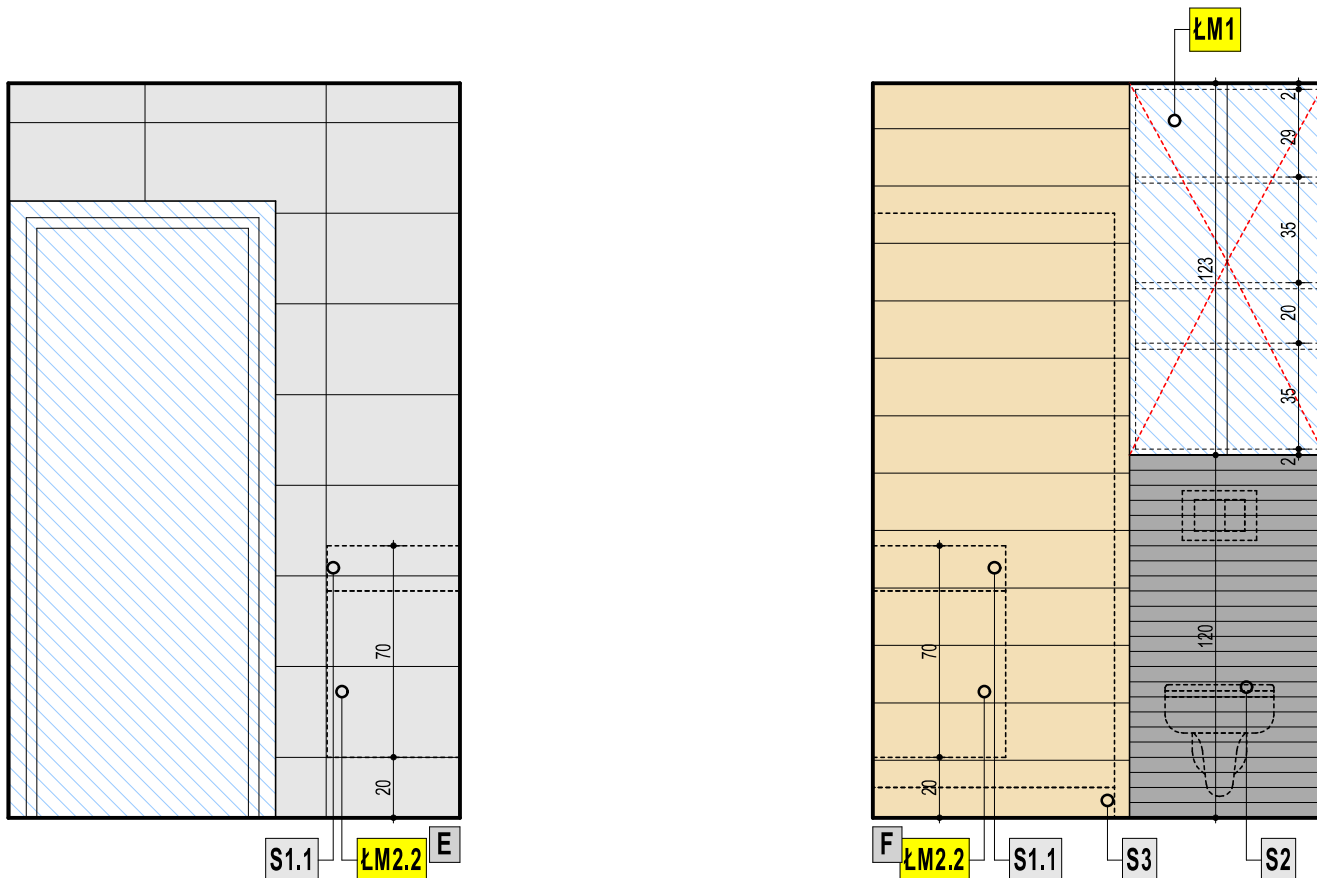

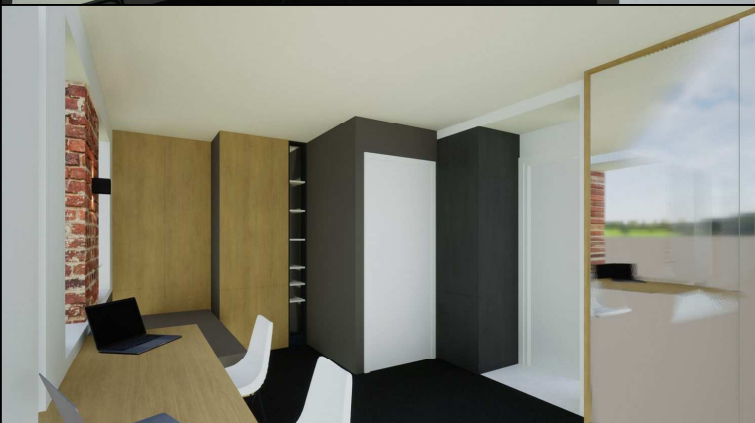
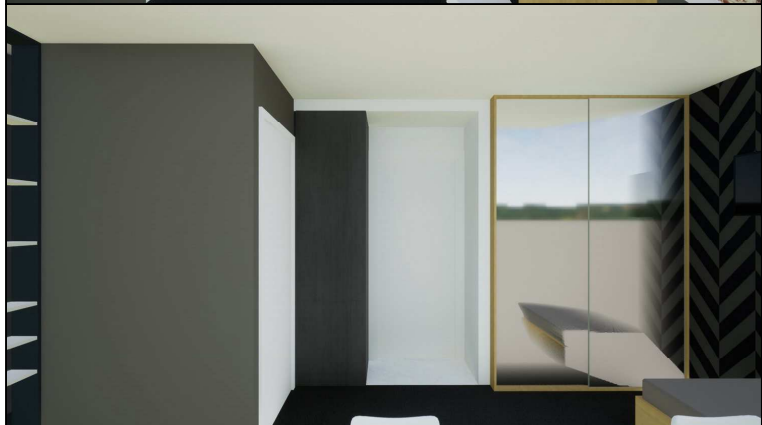
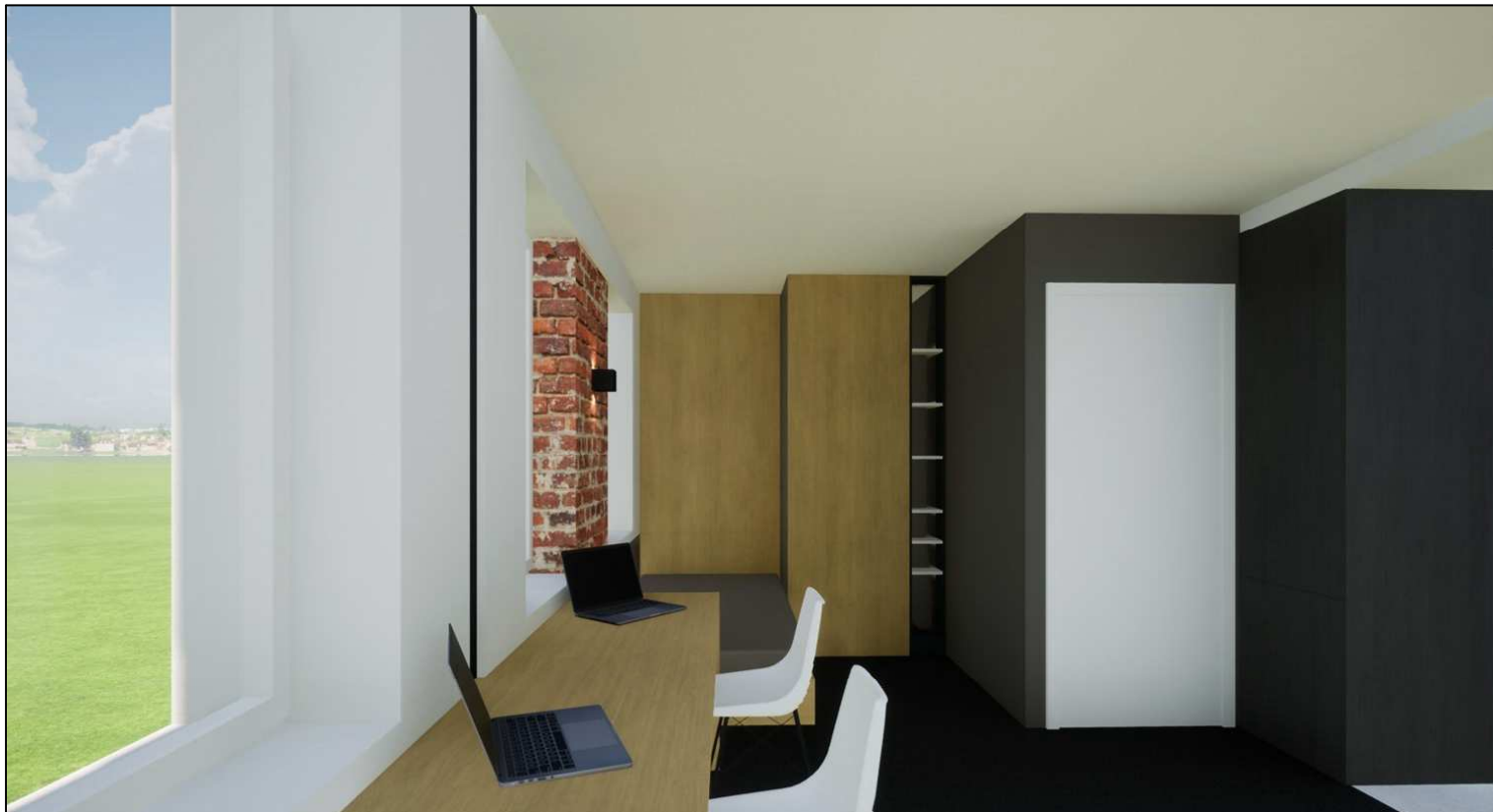

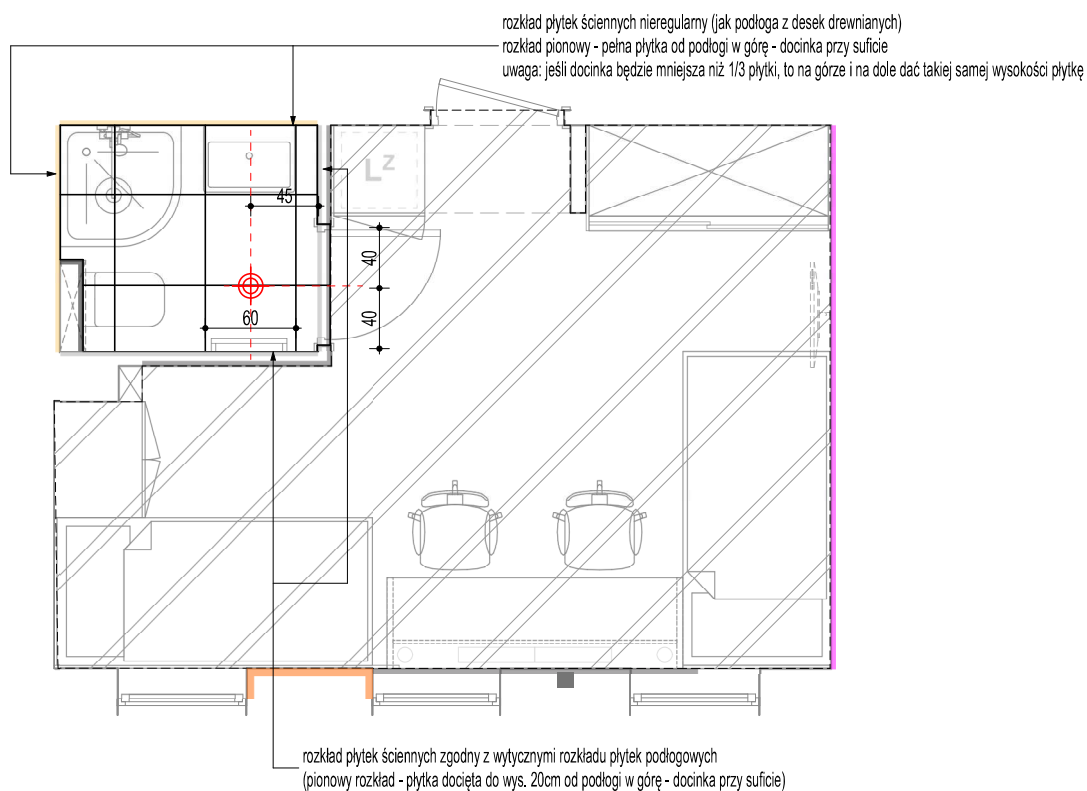
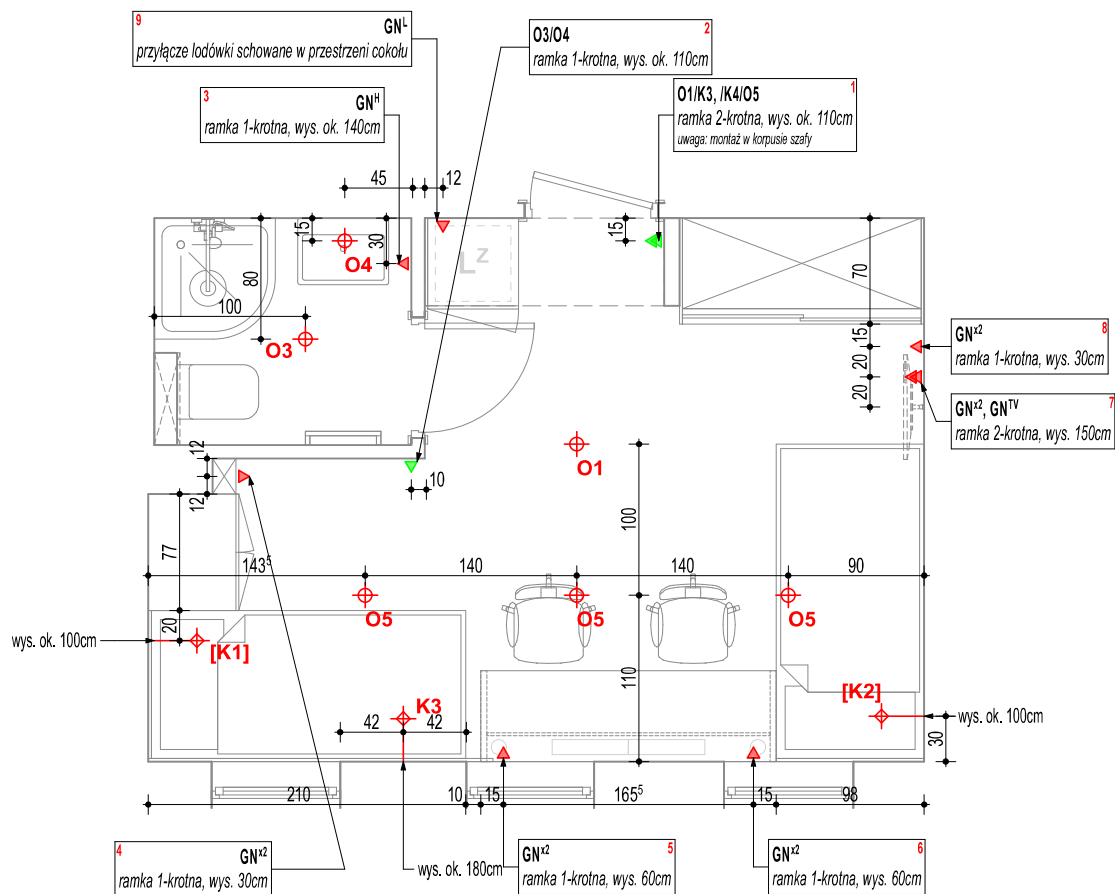

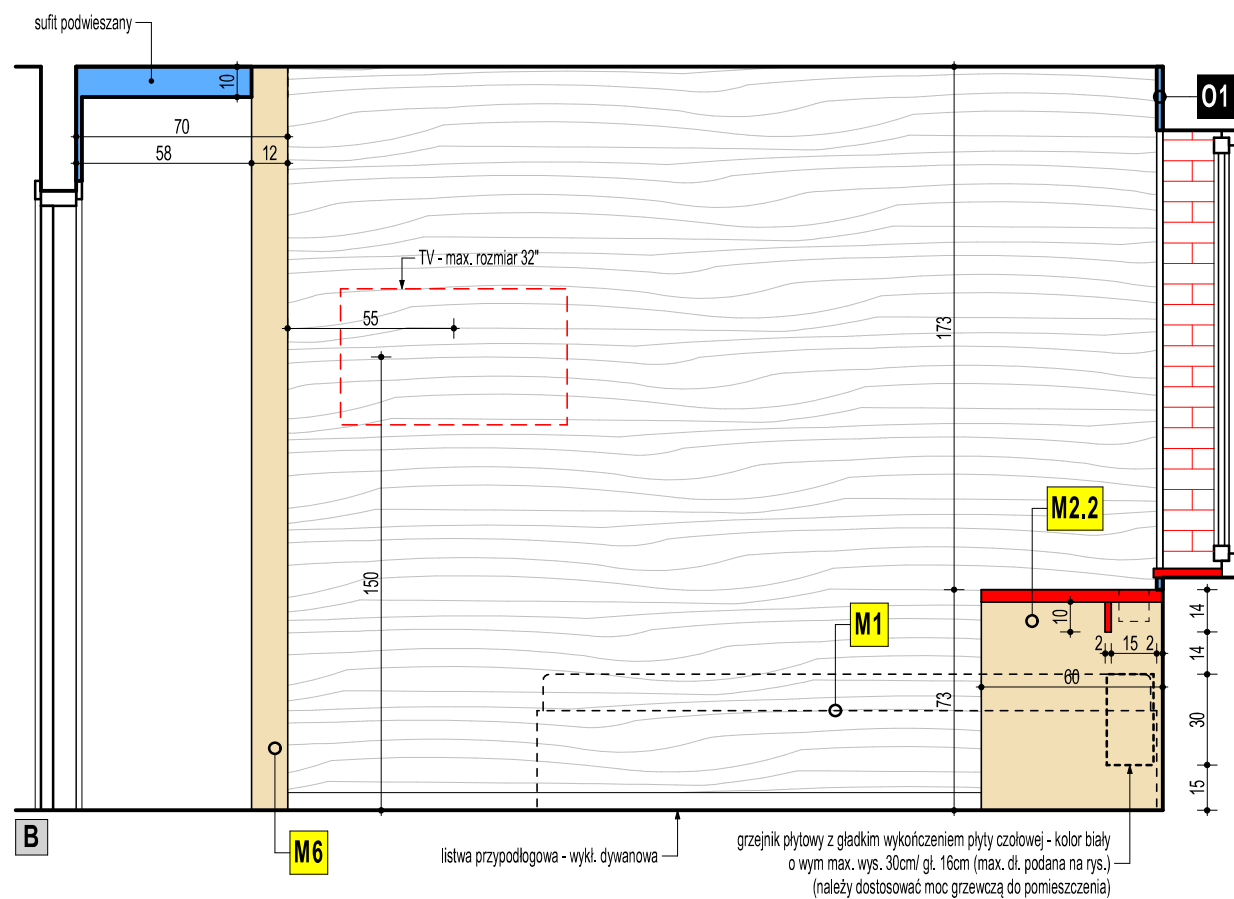
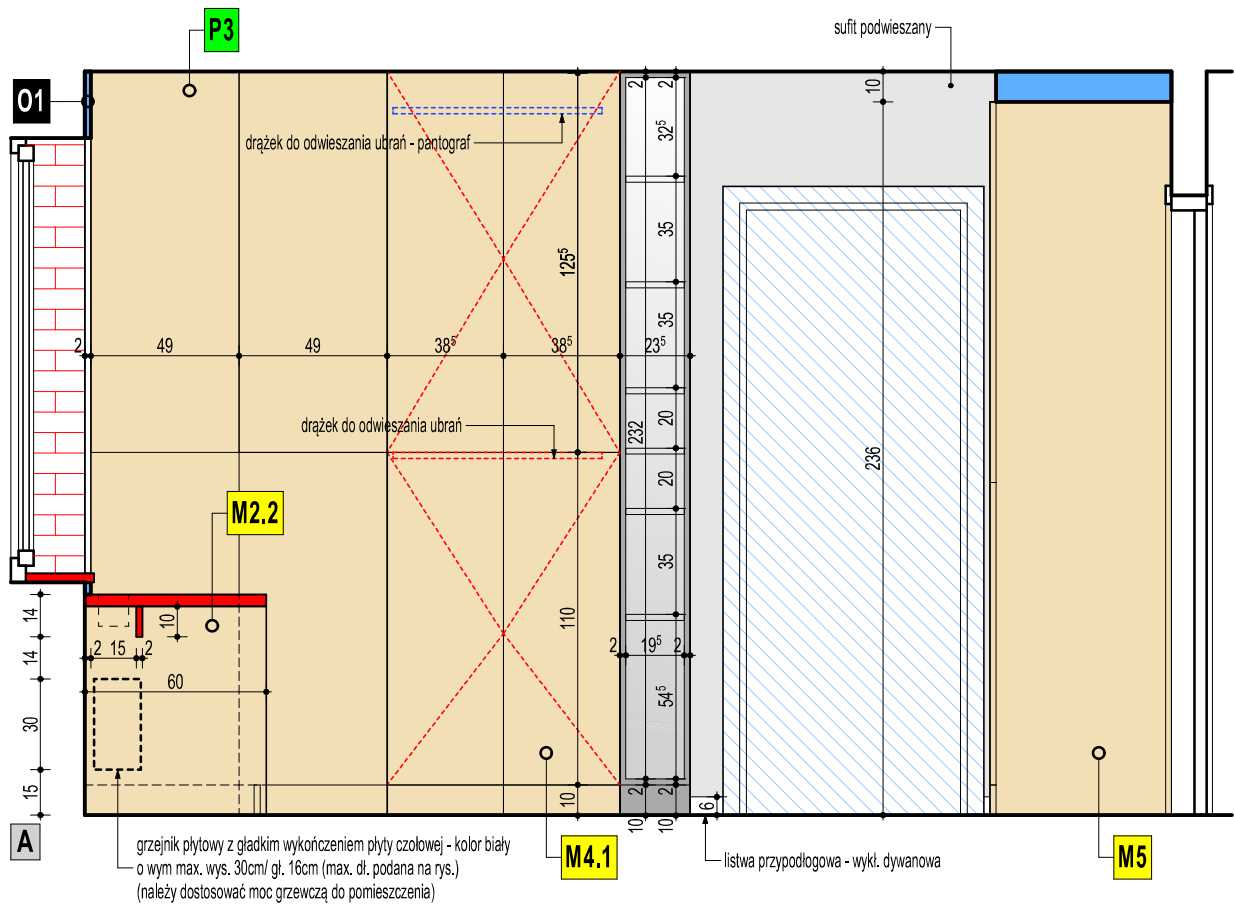

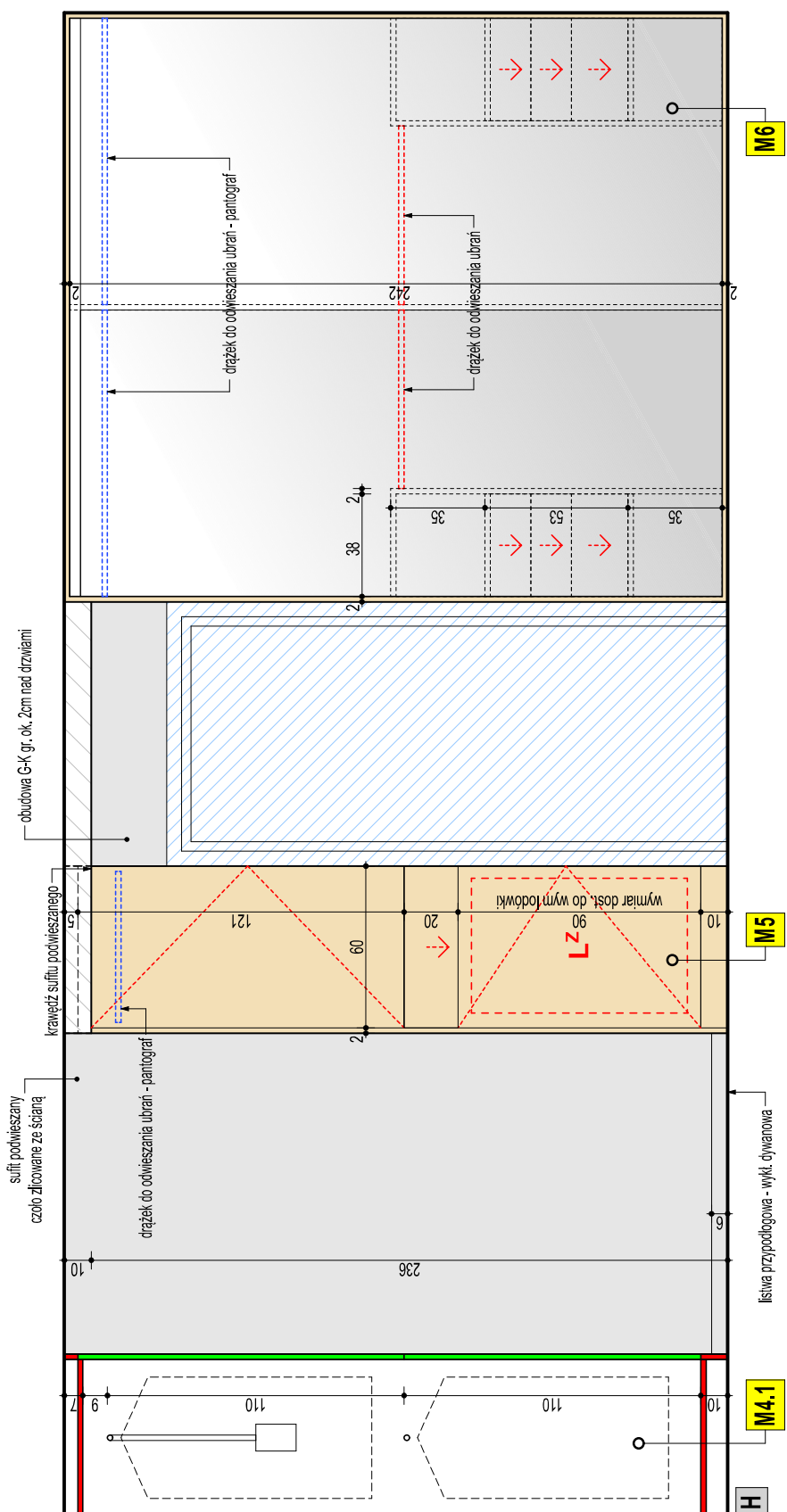

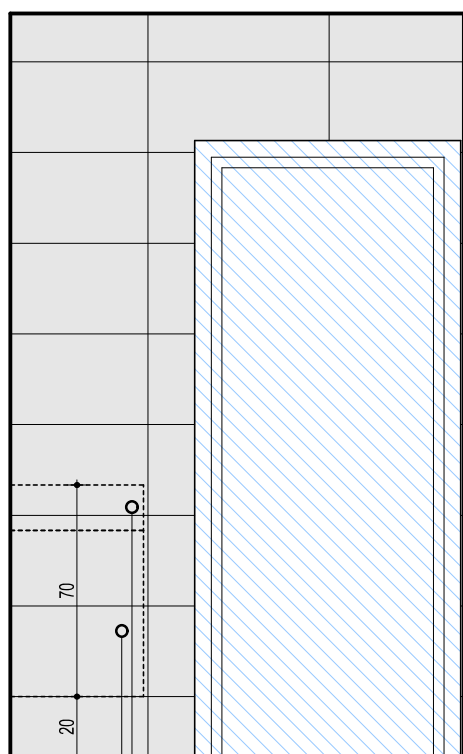

F LM2.2 S1.1

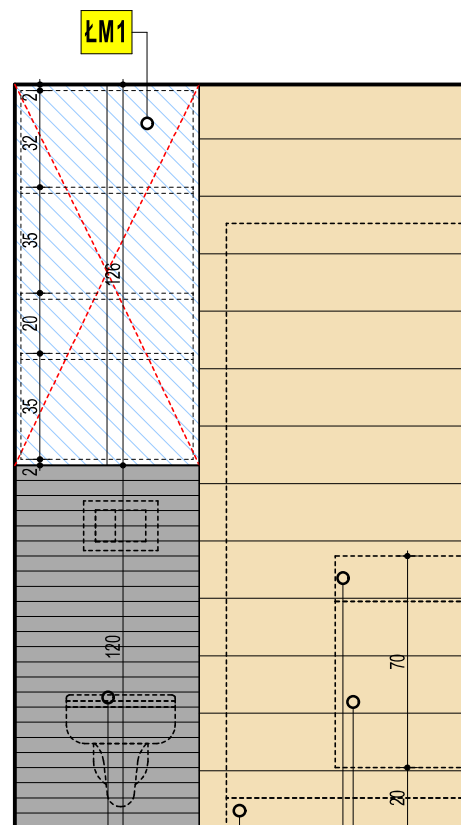

LM1 S2 S3 S1.1 LM2.2 E

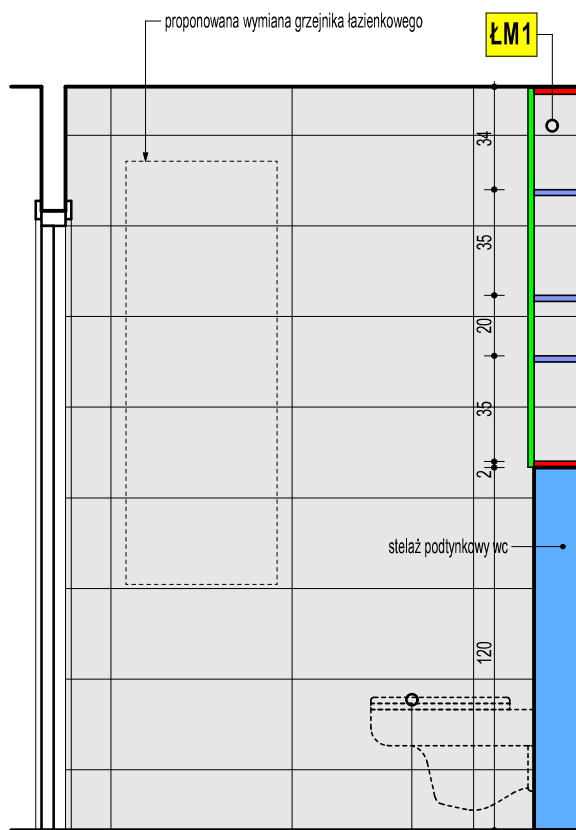

G S2

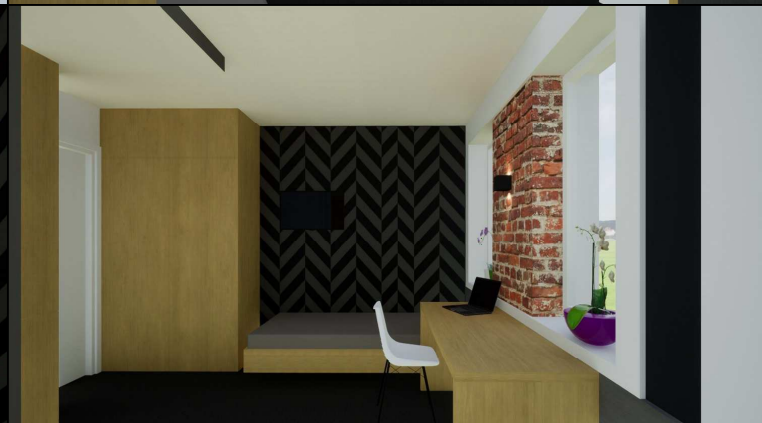
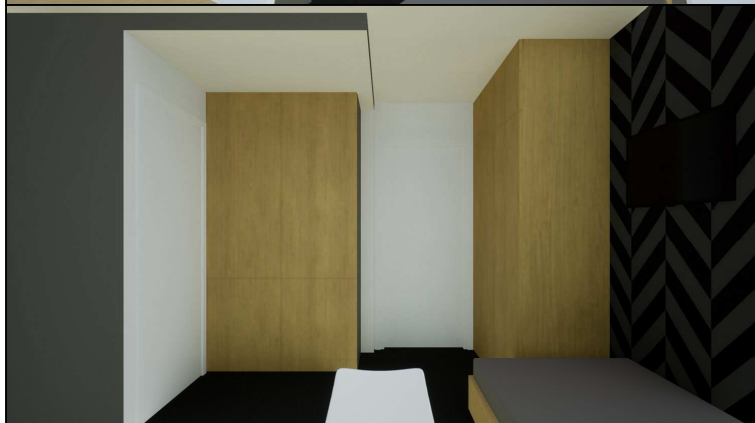
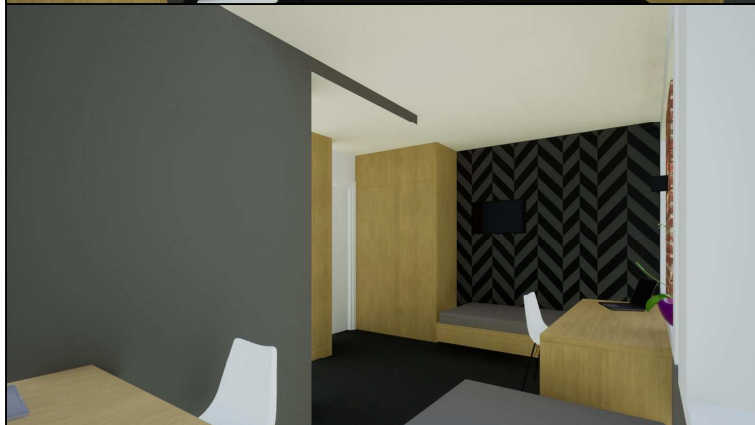
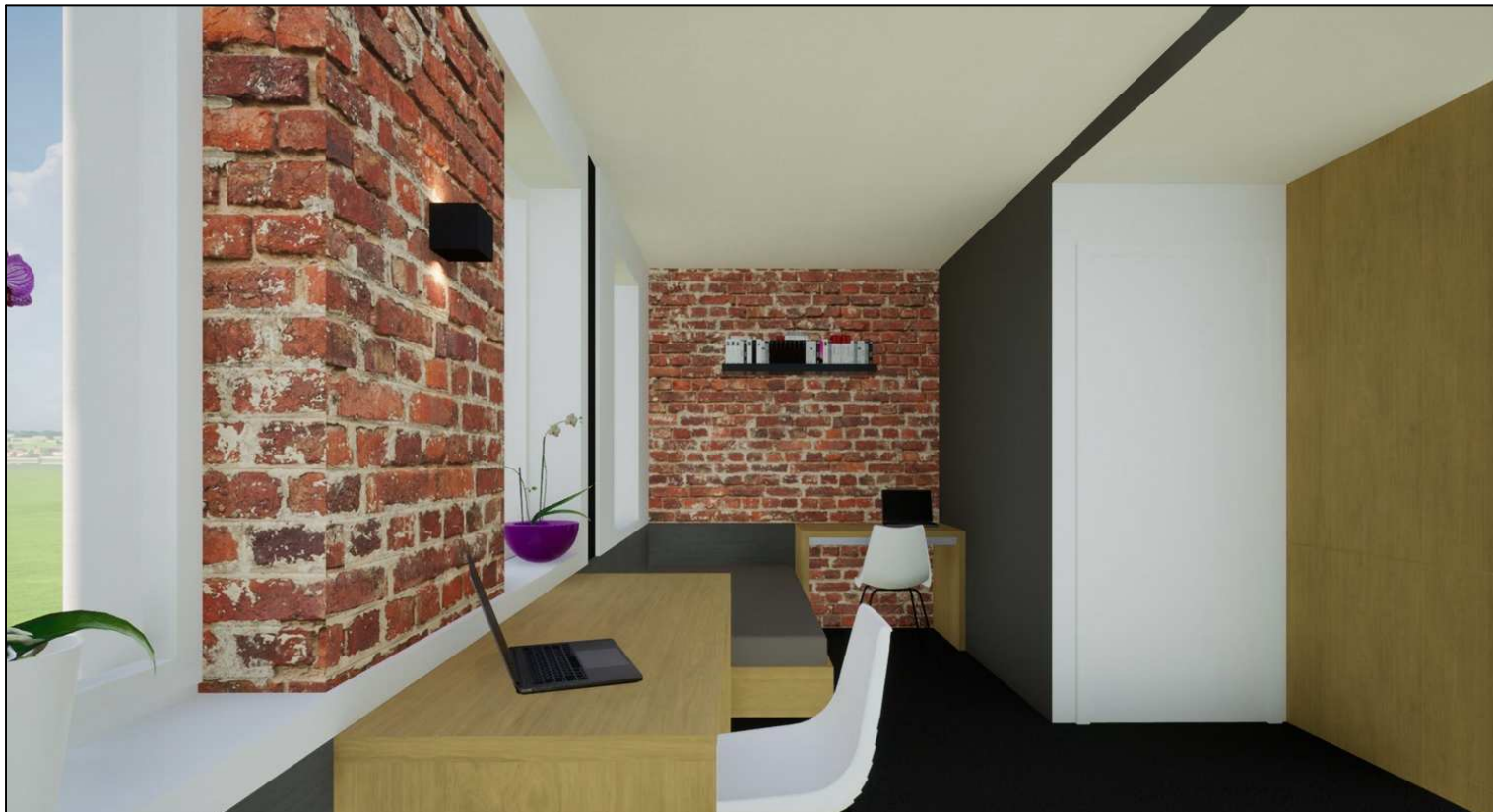

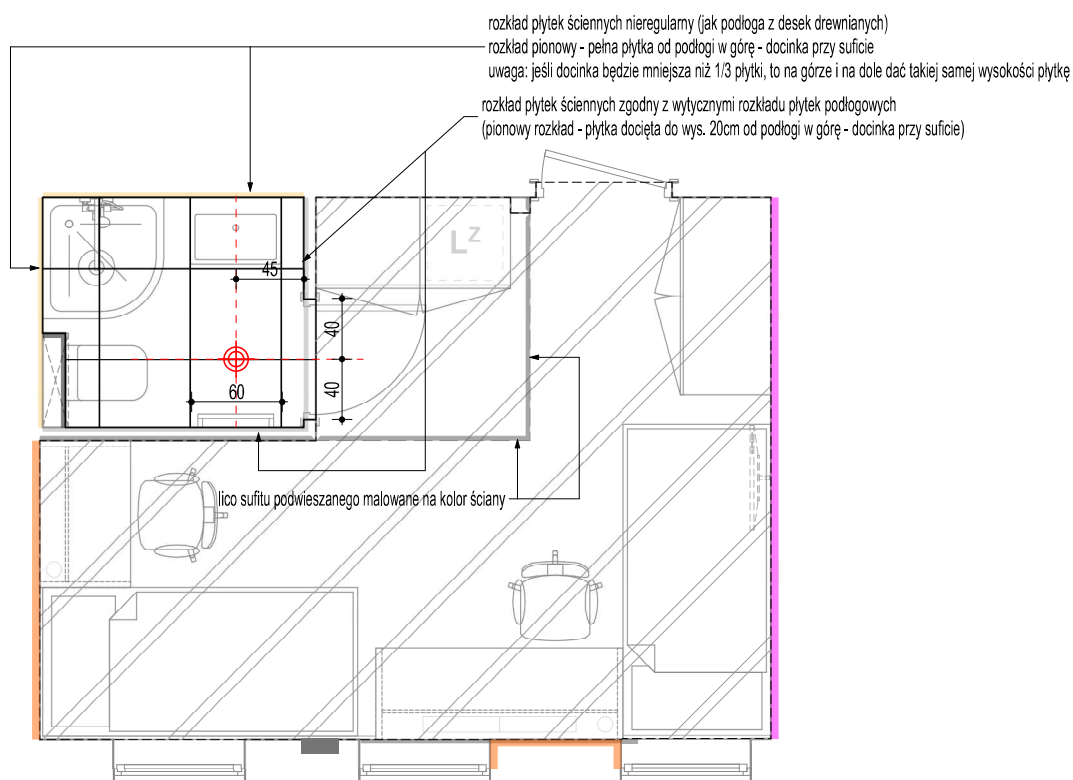
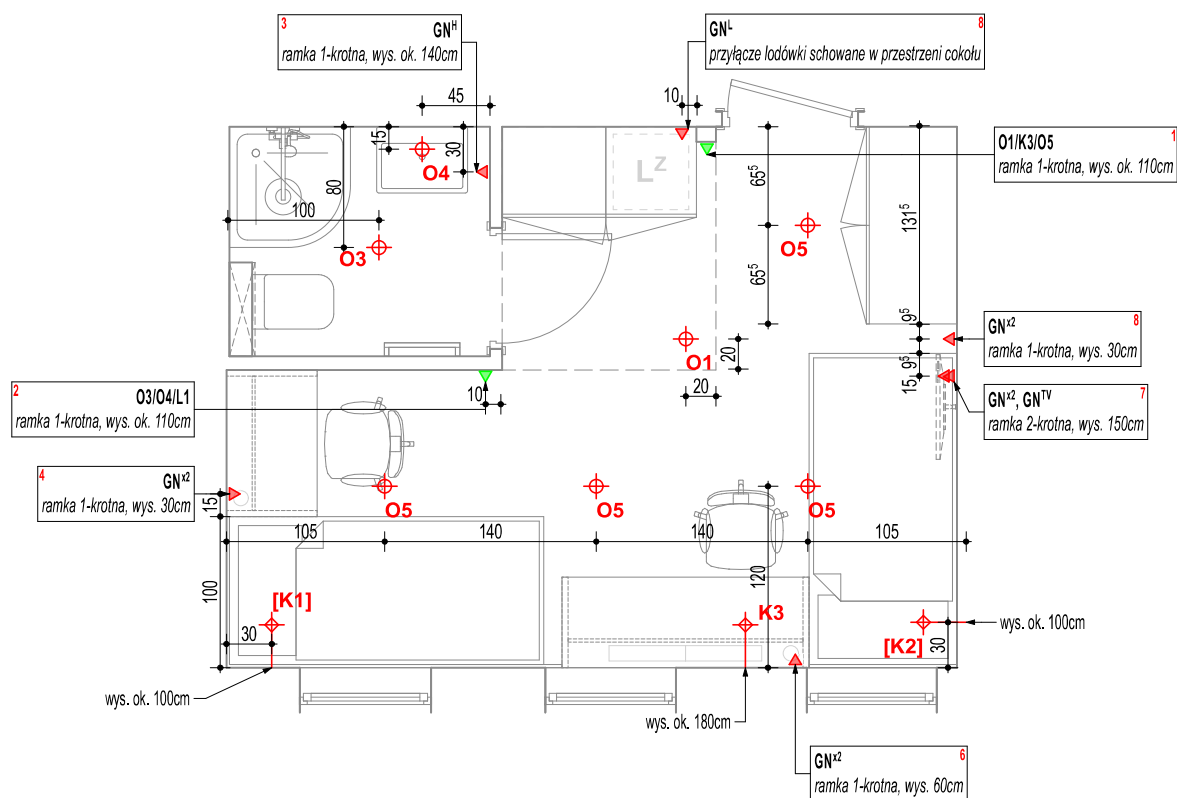

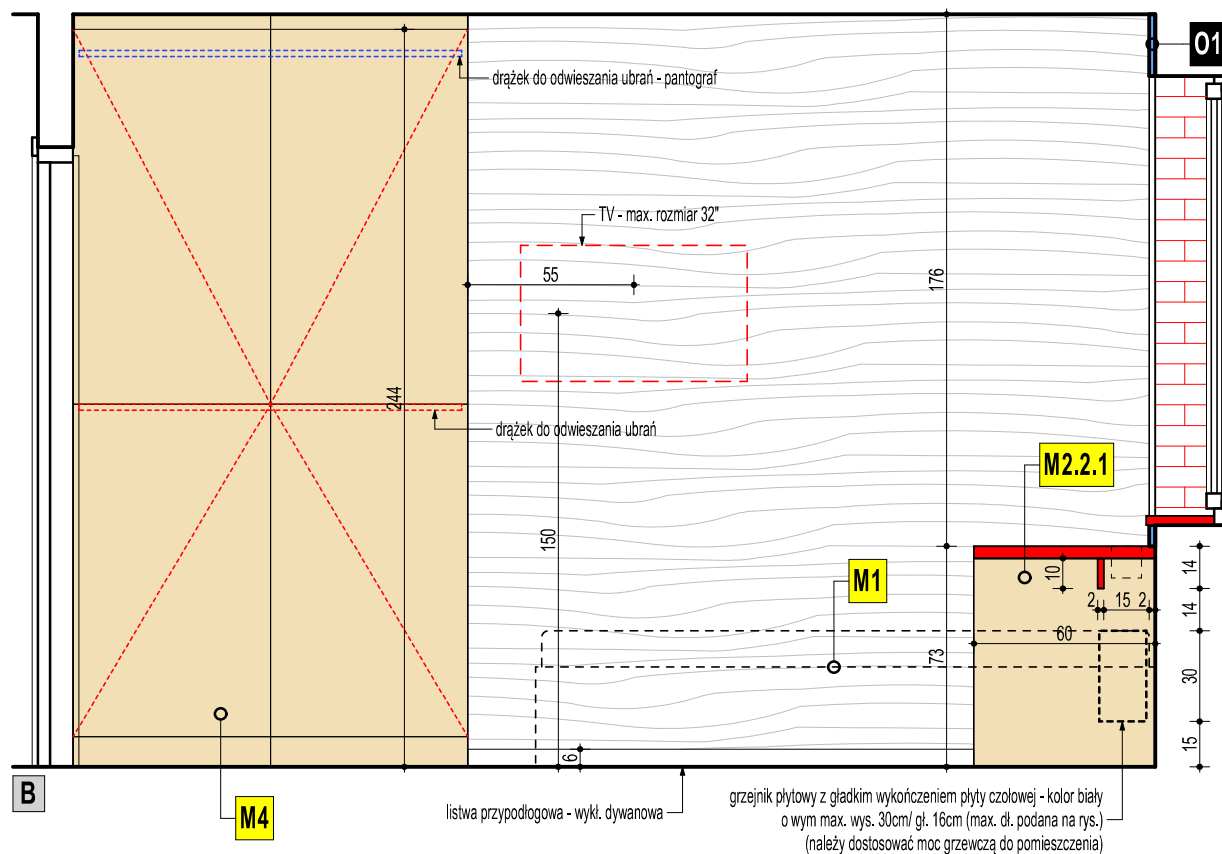
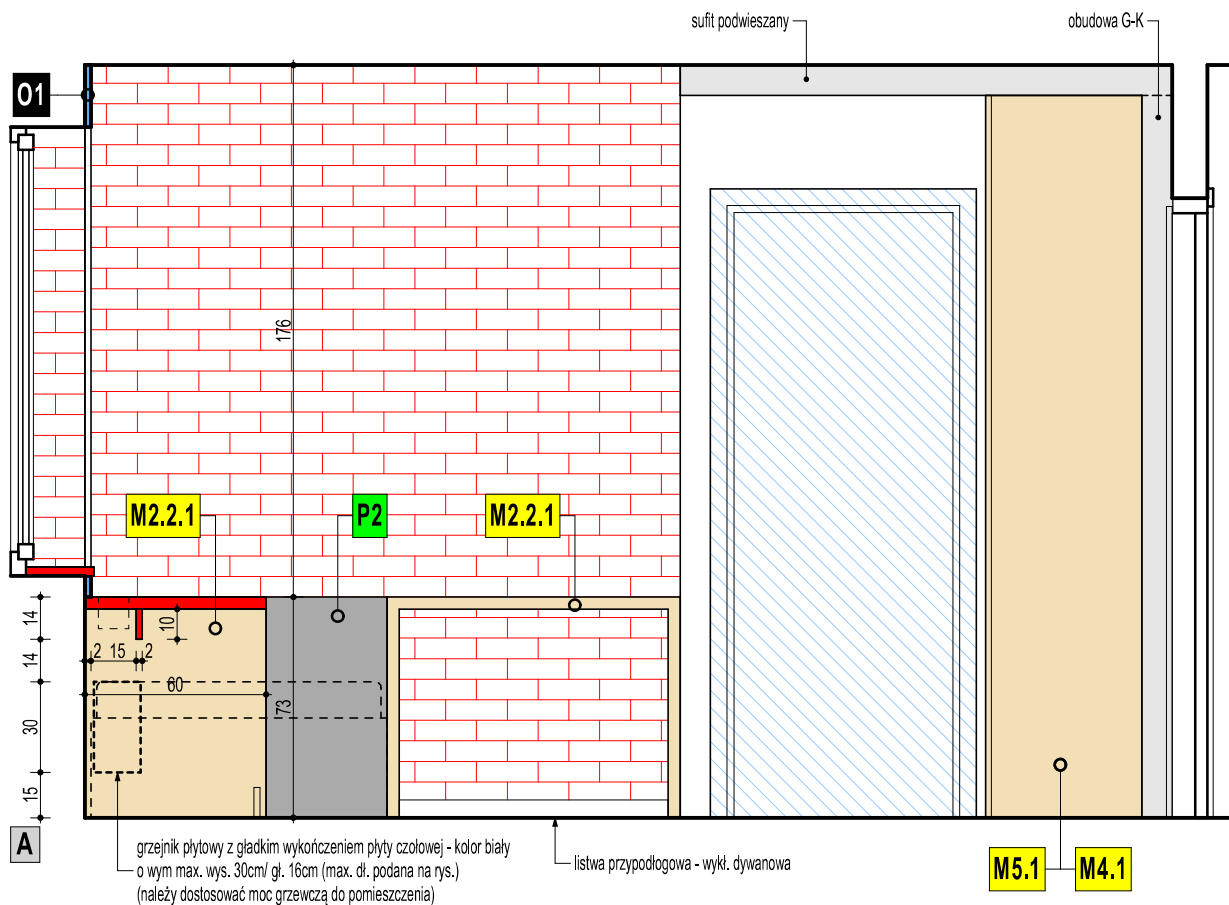

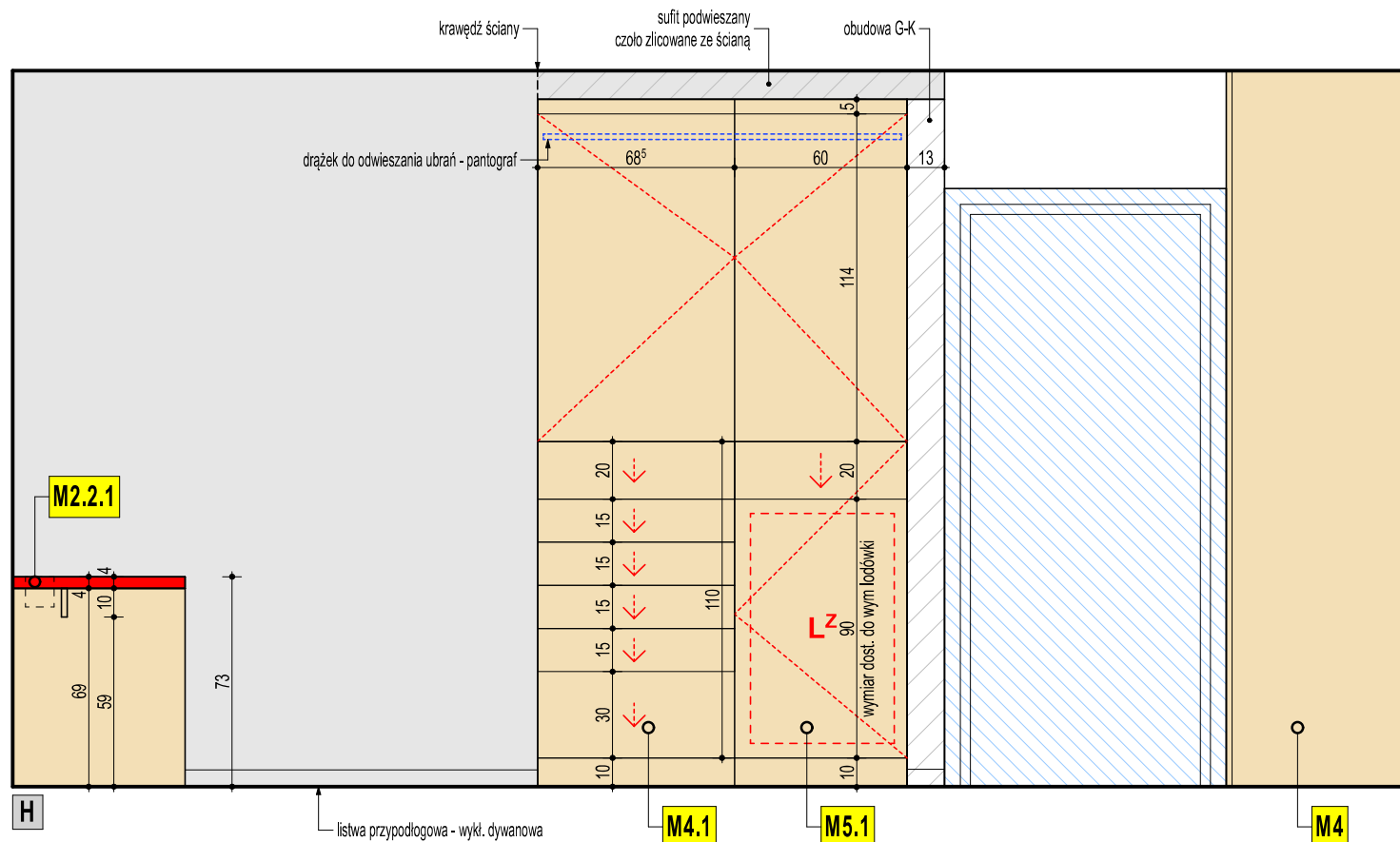
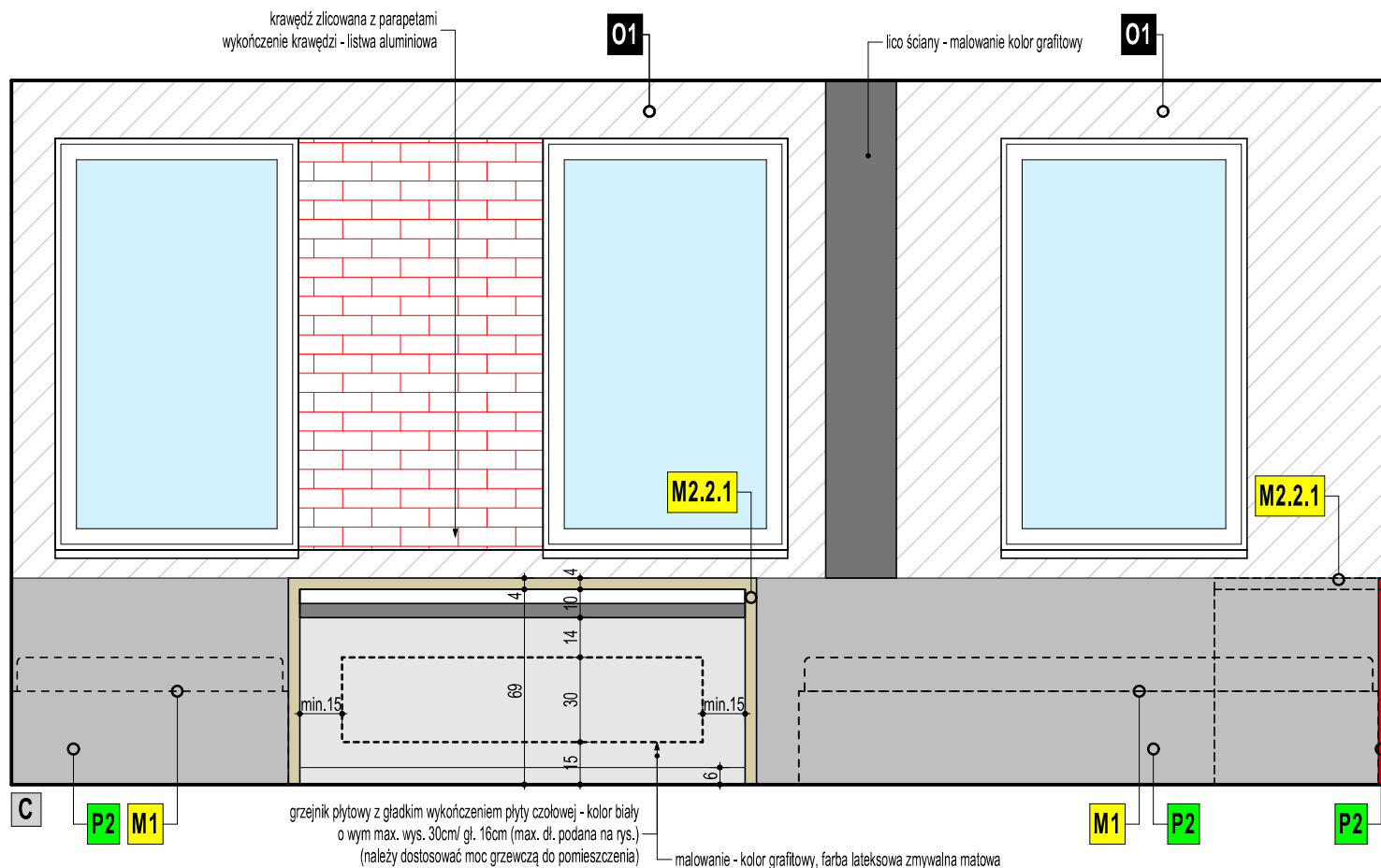

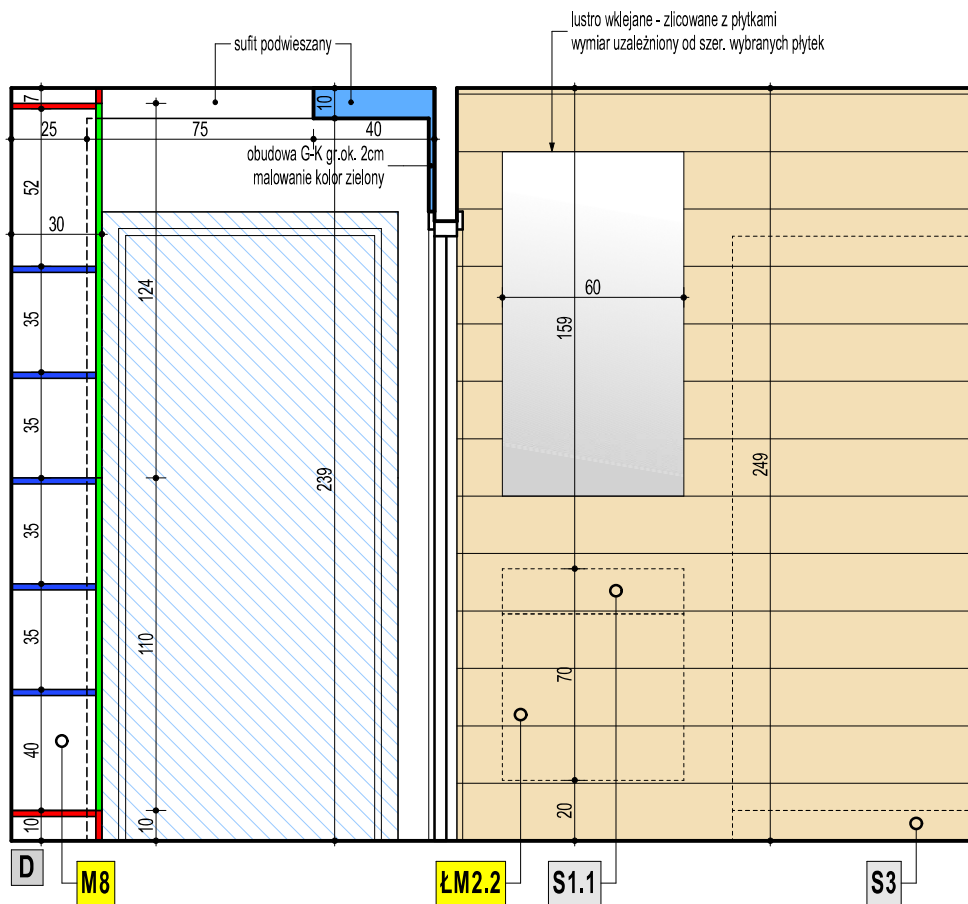

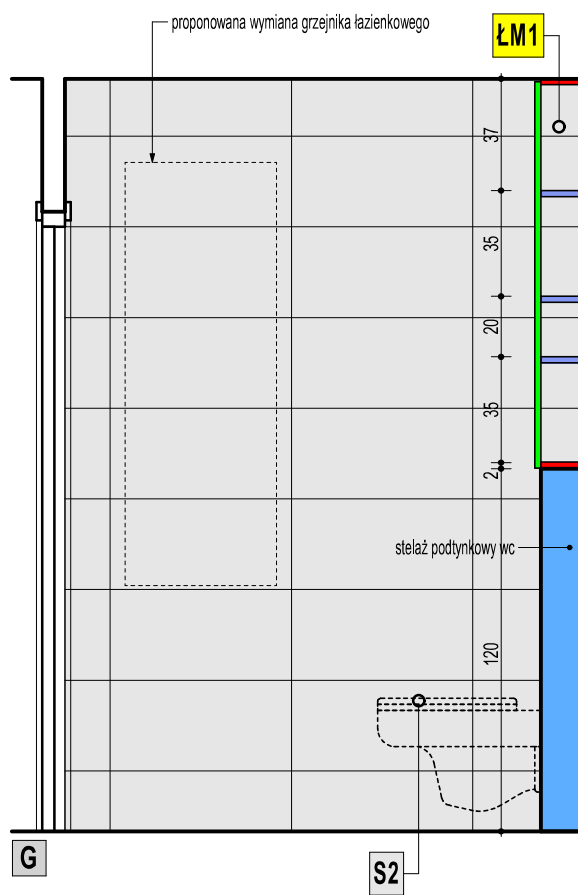
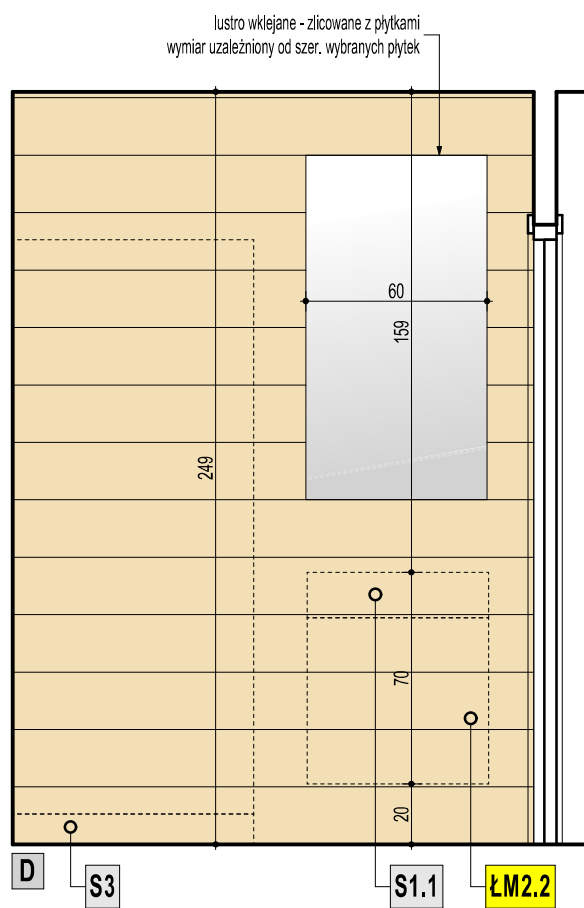
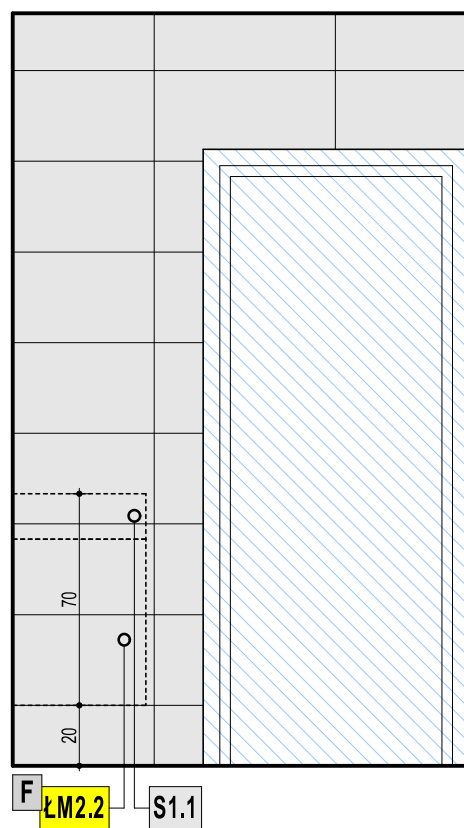
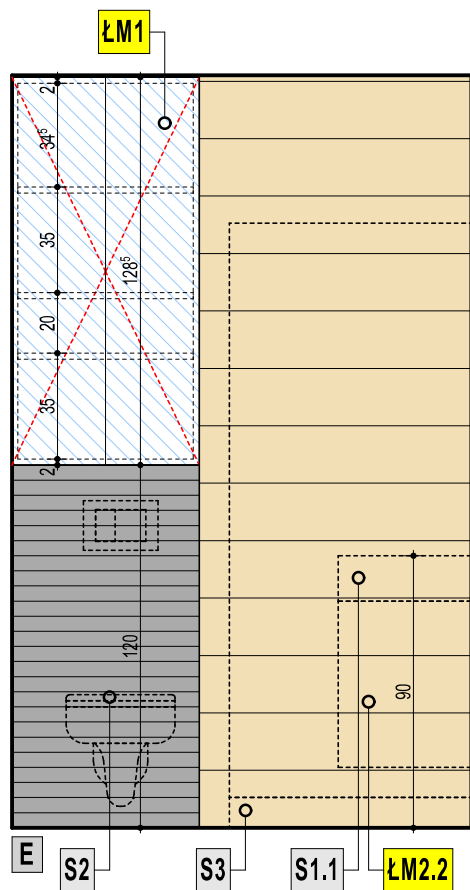

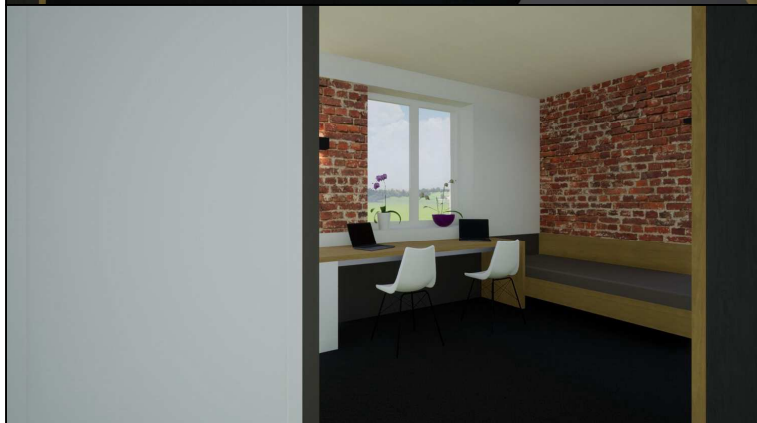
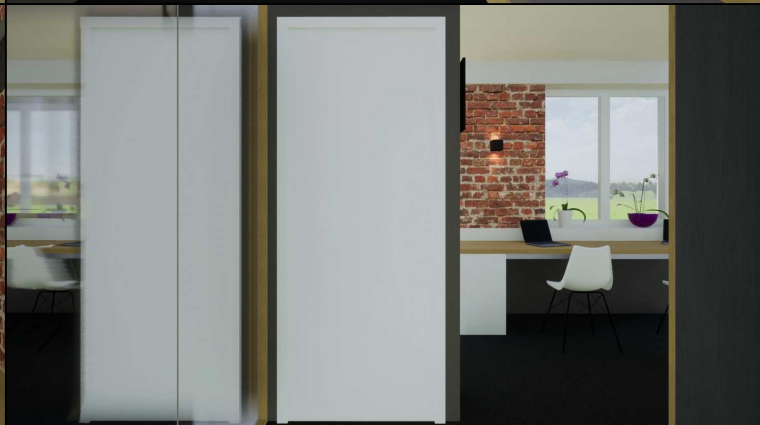
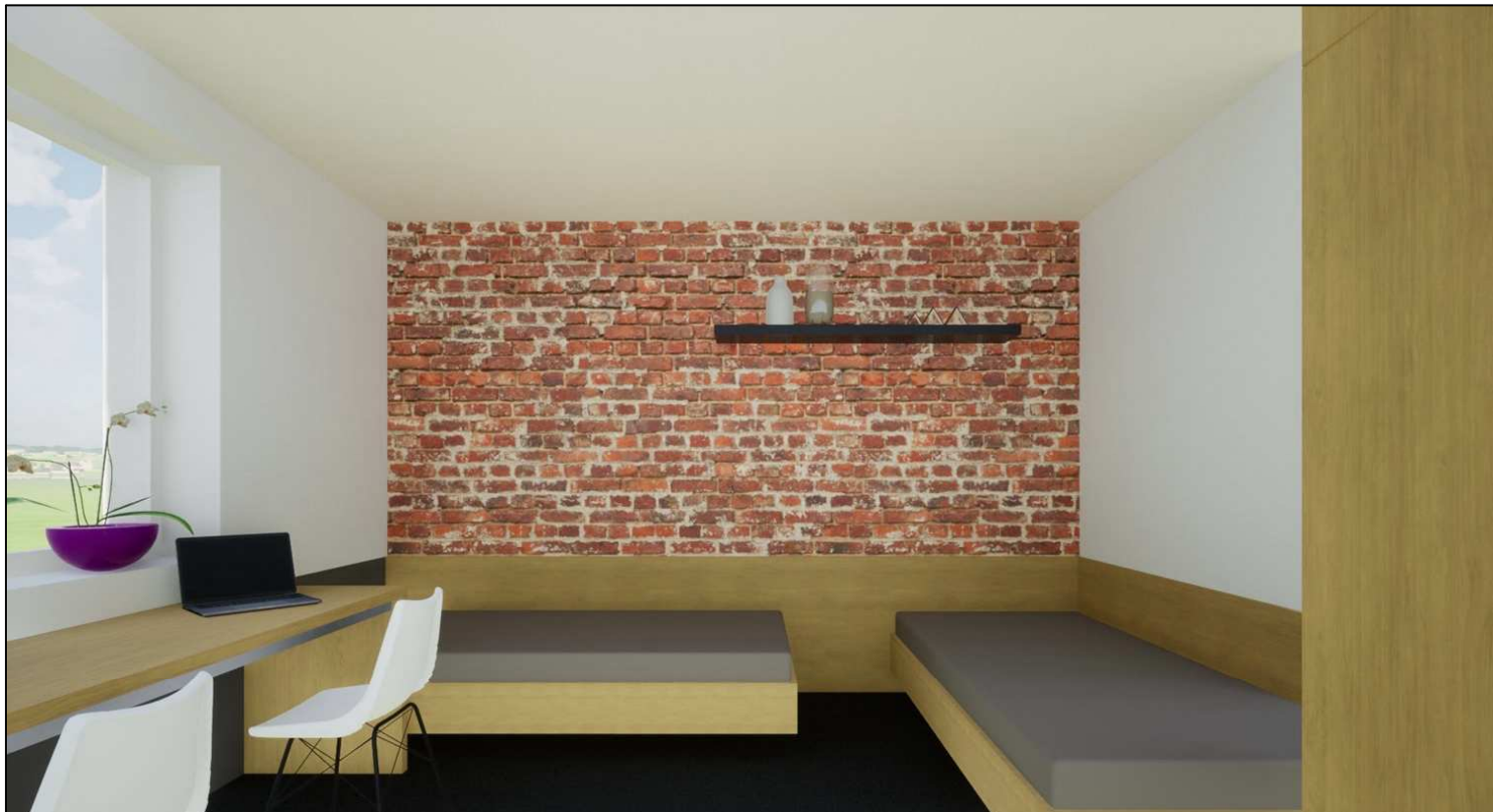

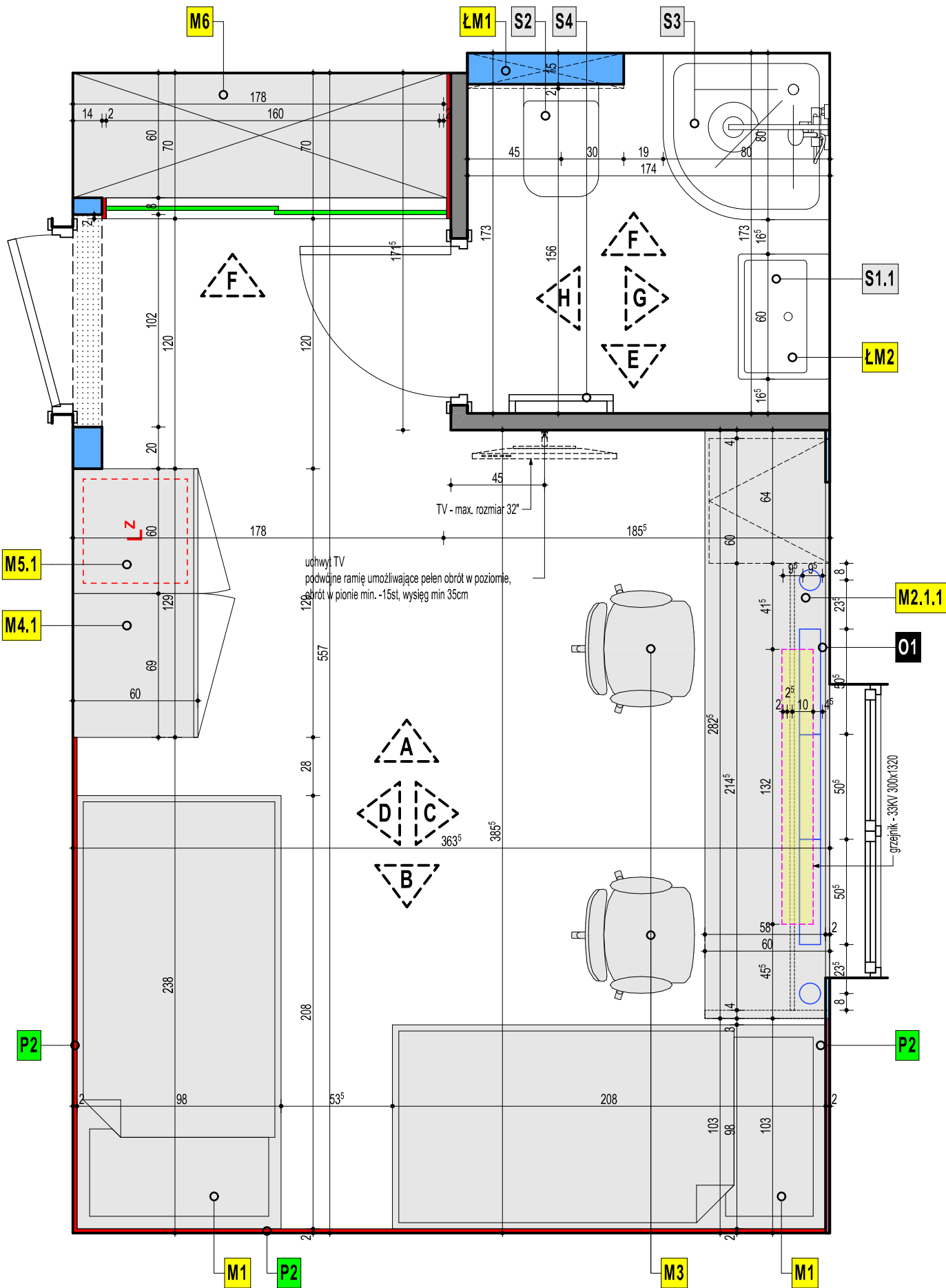

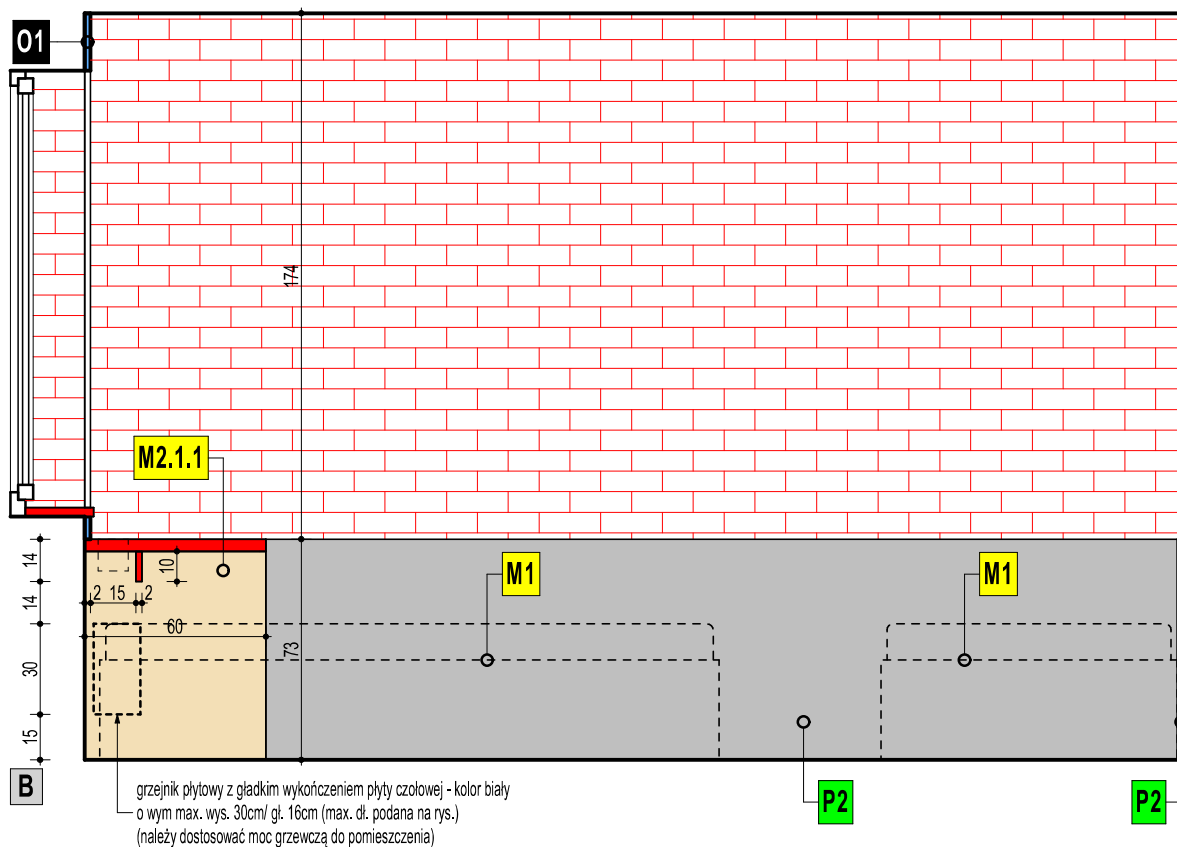
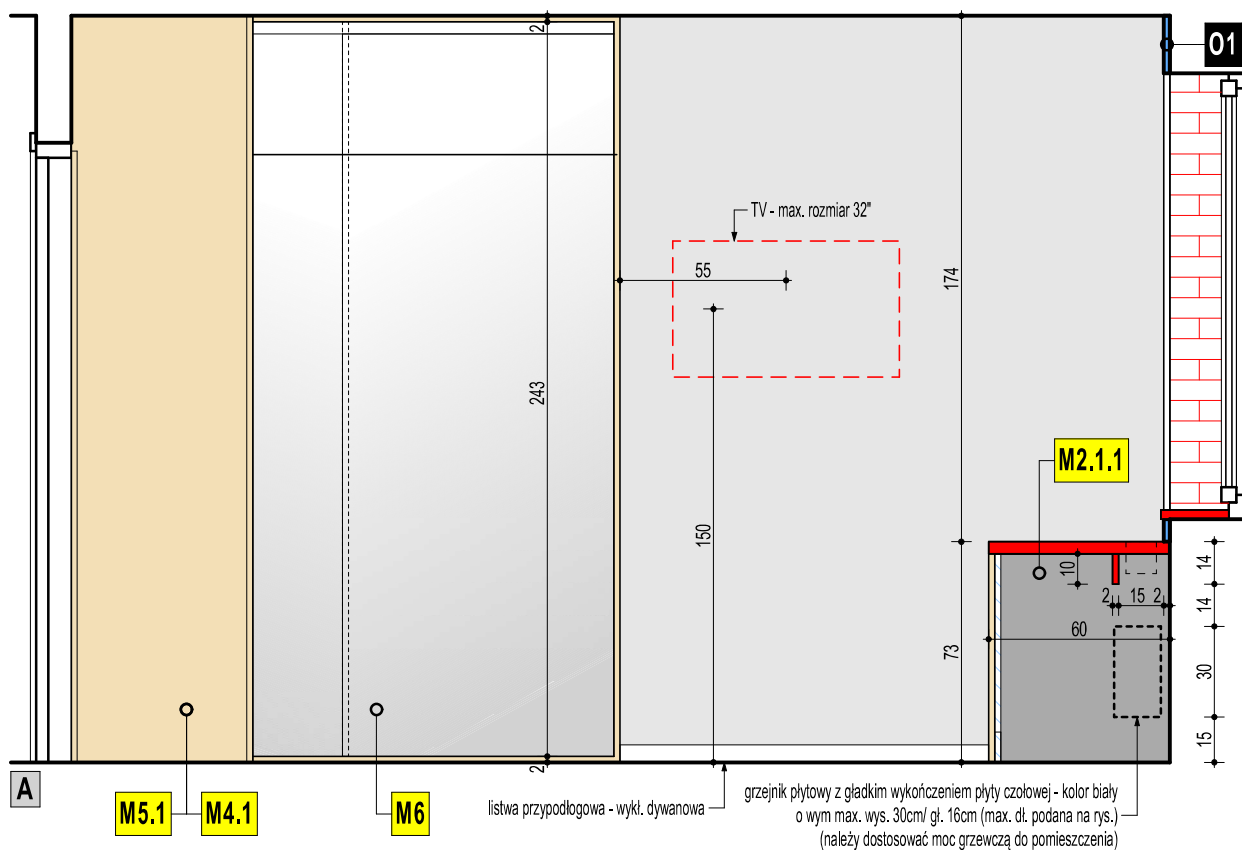

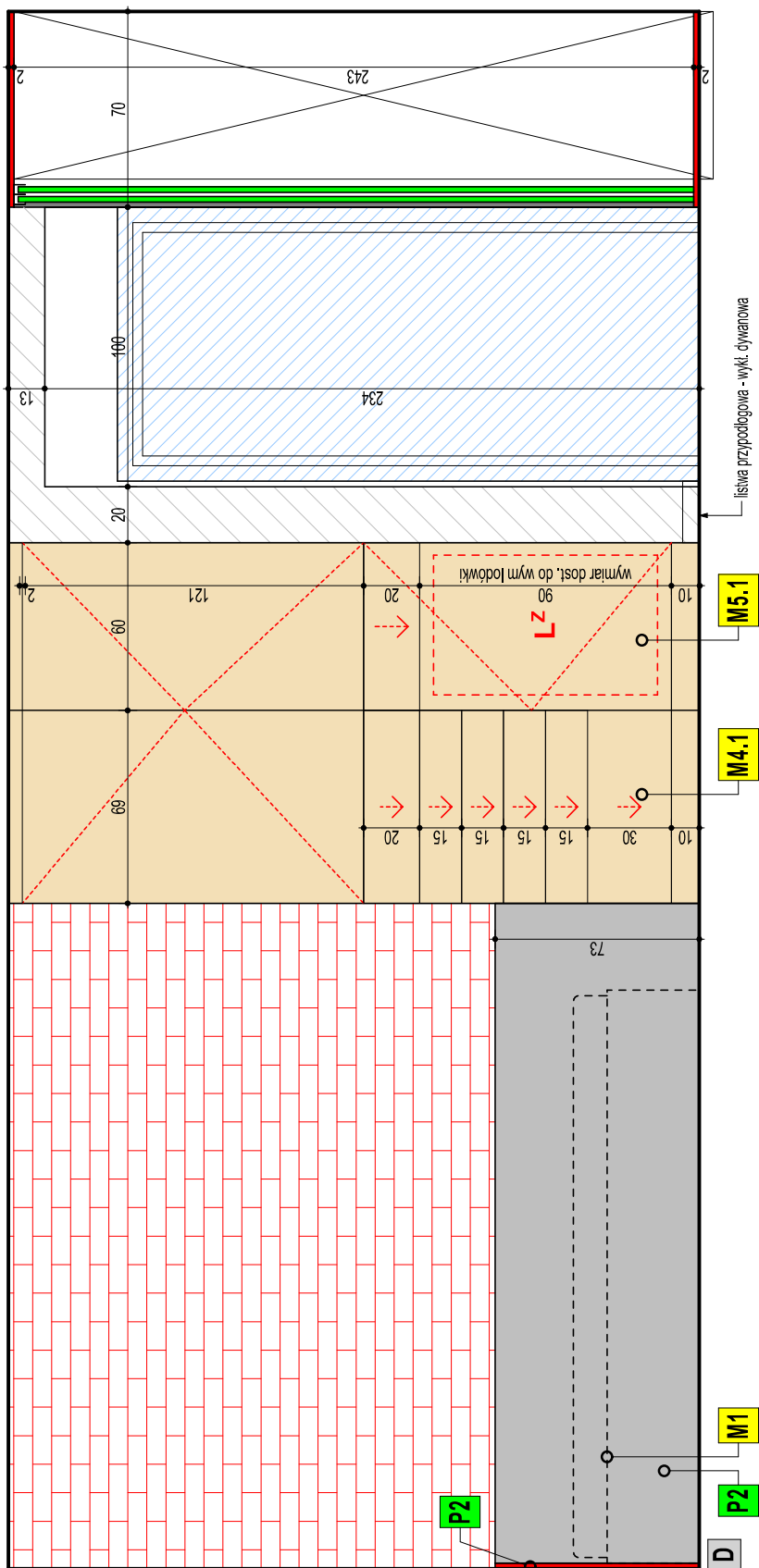

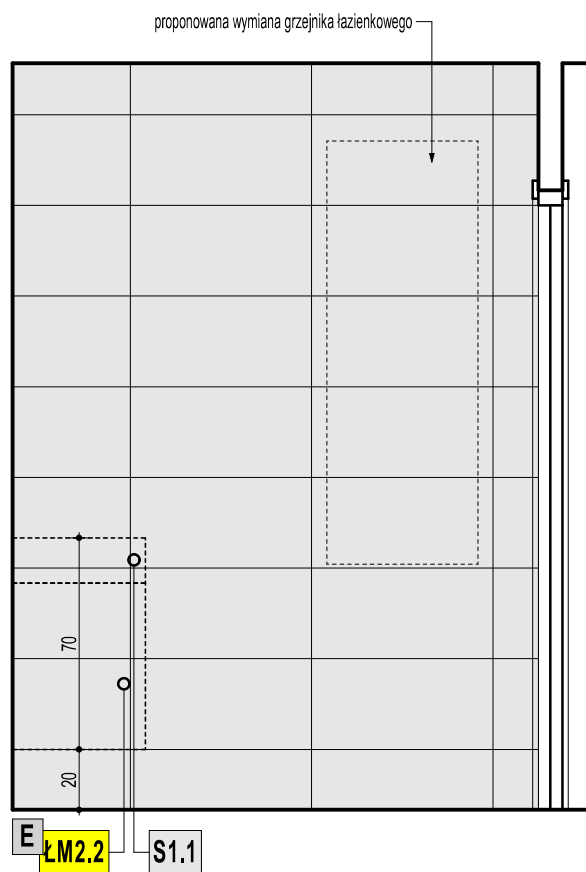
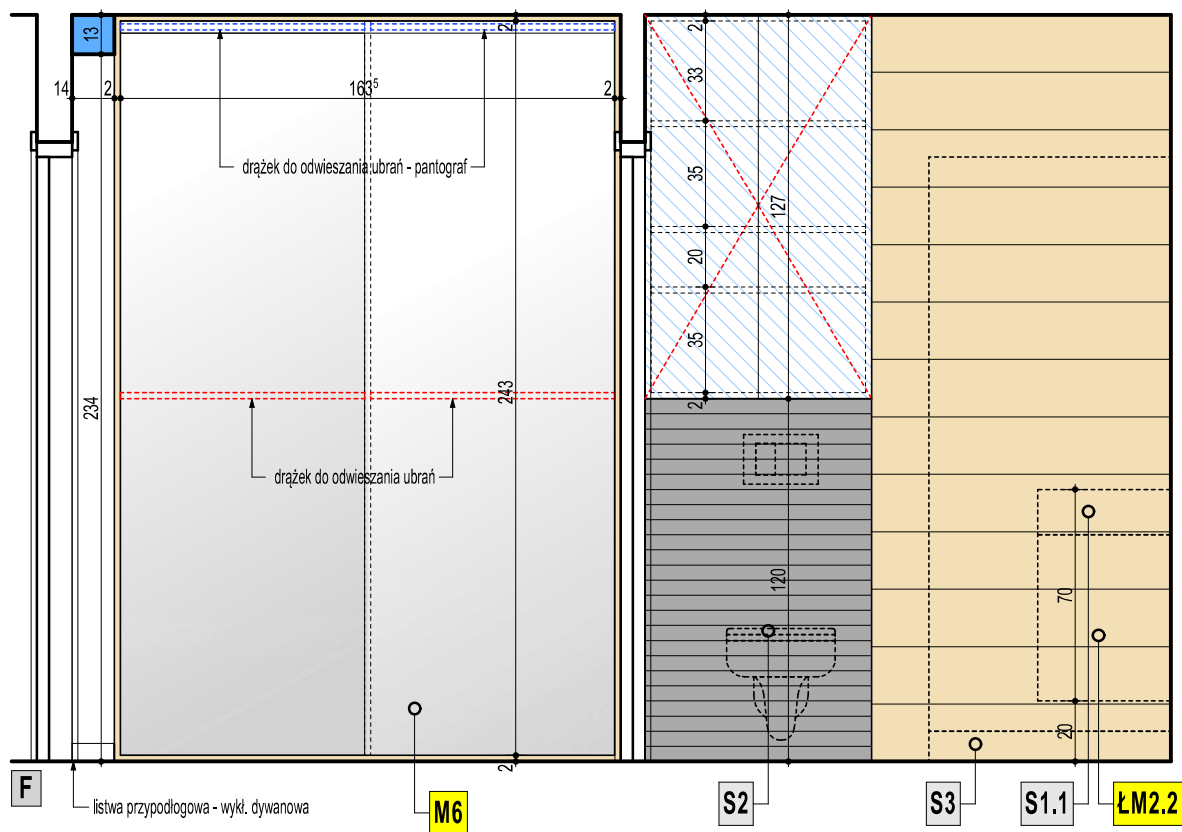

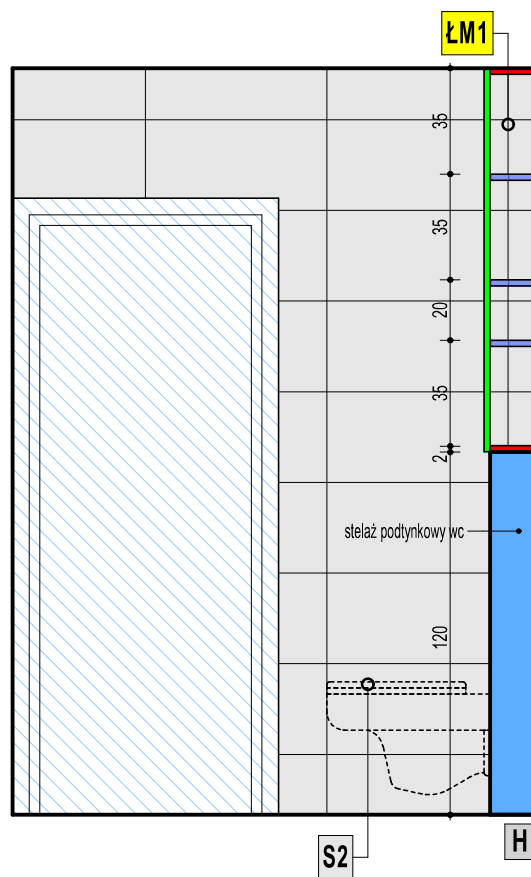
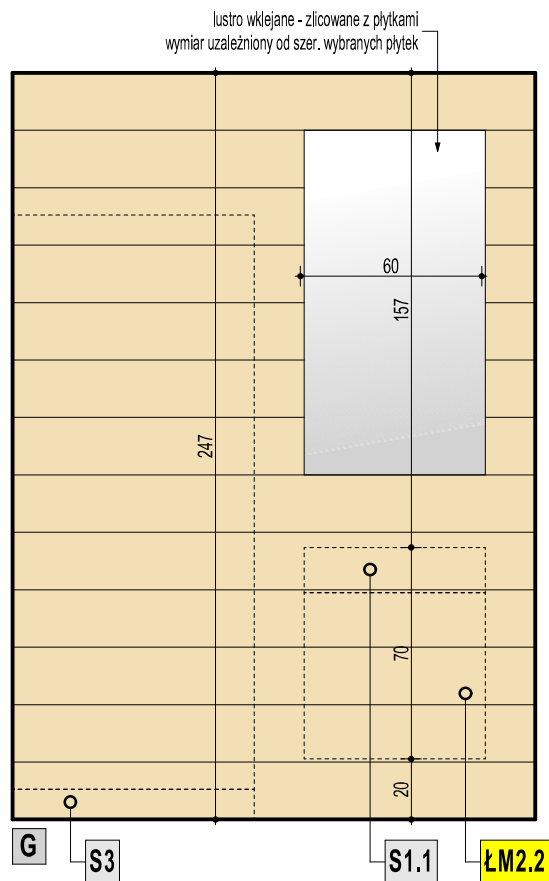

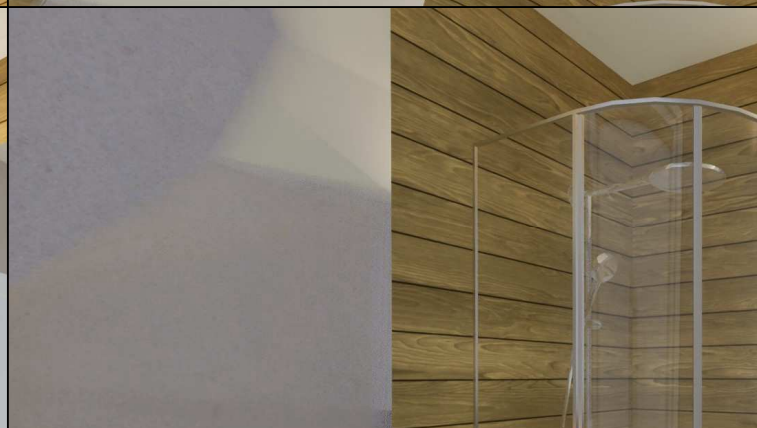

ŁAZIENKI - WIZUALIZACJE _ POKOJE OD STRONY PÓŁNOCNEJ

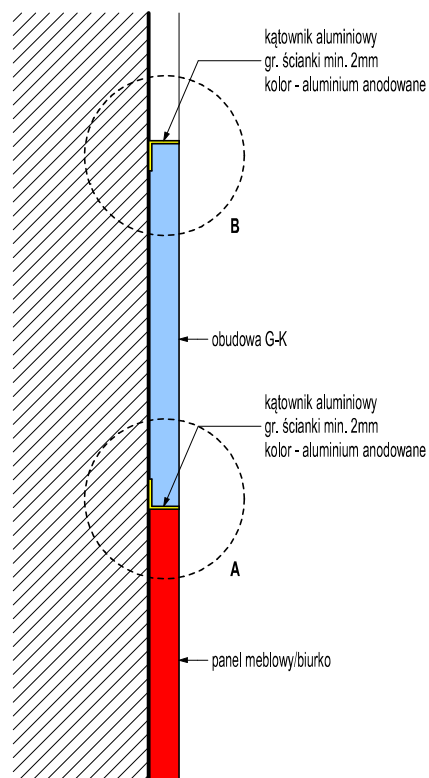
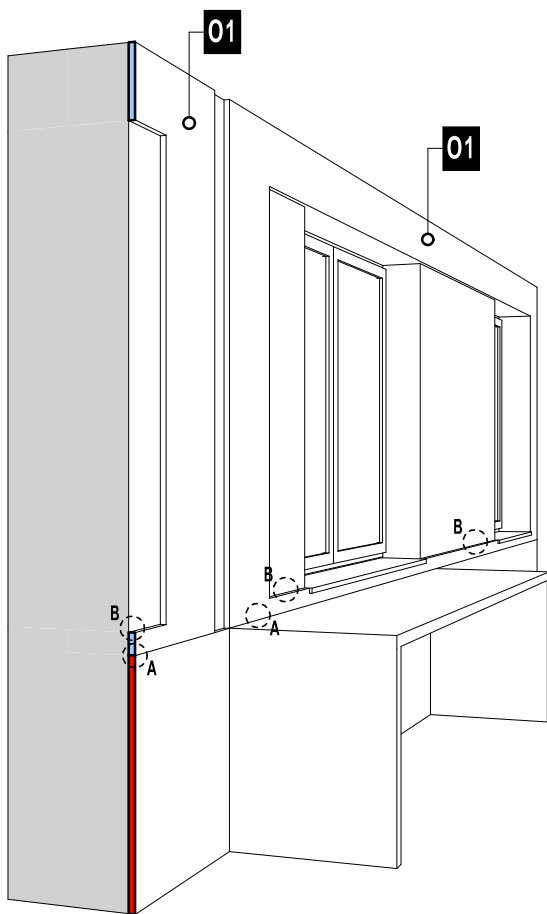
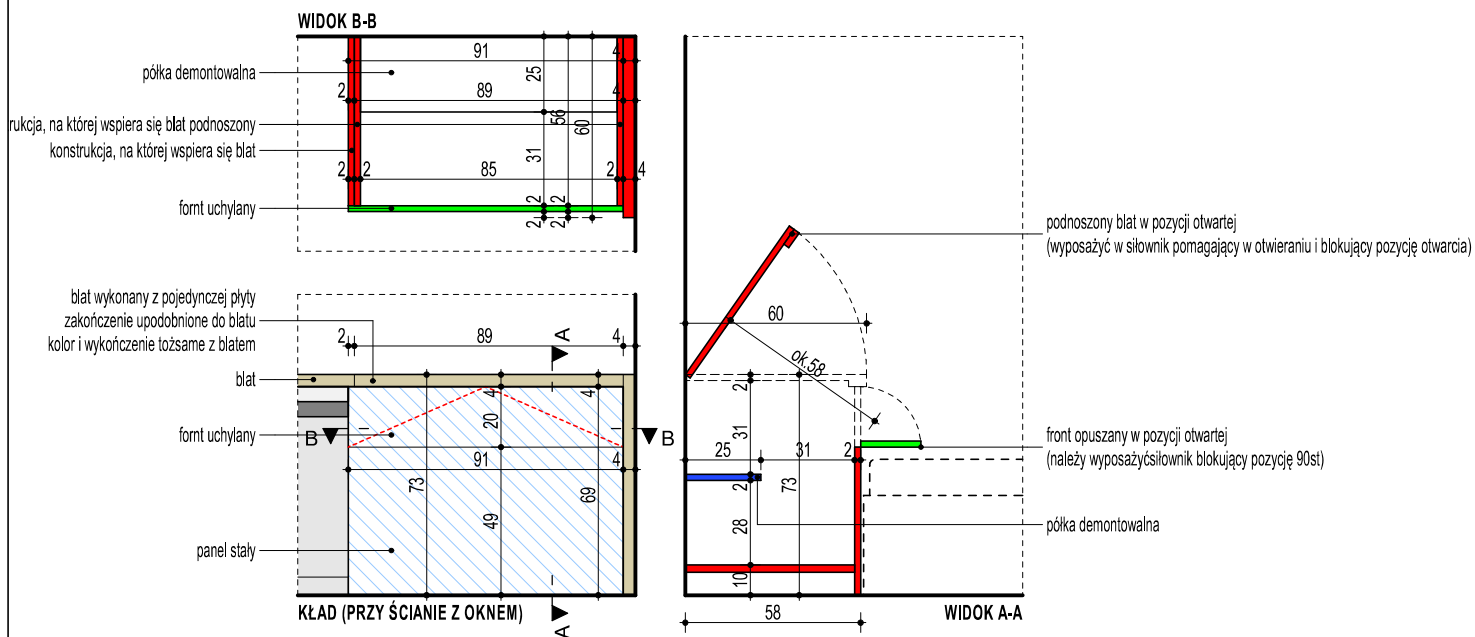

POKÓJ NR 209 - POKÓJ POWTARZALNY OD STRONY PŁD

* 383,0 (p.201), 383,5 (p.204), 388,0 (p.207), 371,5 (p.211), 381,0(p.215), 389,0(p.218), 384,0(p.222), 384,5(p.224)

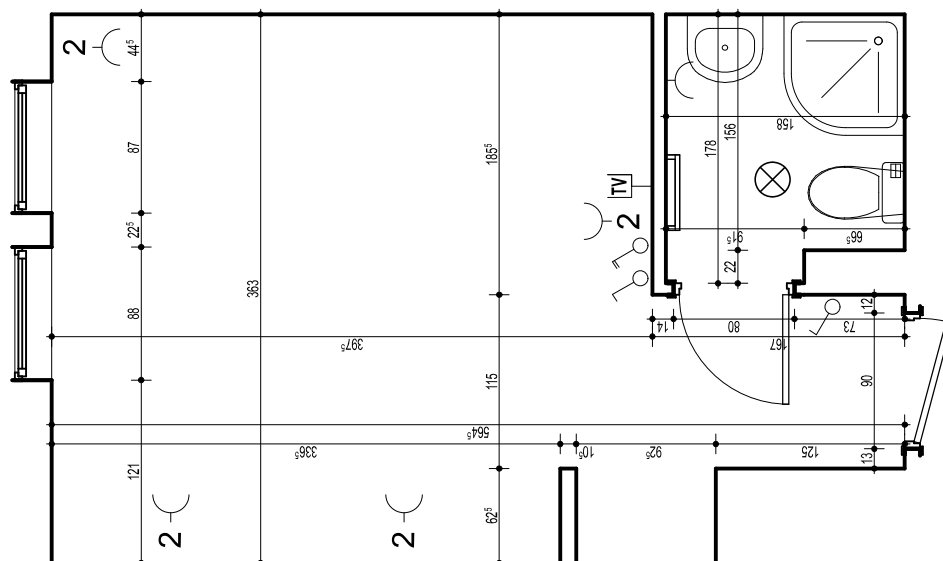

uwaga: w od strony południowej podłogę stanowi parkiet drewniany - jest planowany jego demontaż, nadłanie posadzki w celu wyrównania poziomów posadzki korytarza i pokoi (uwzględniając montaż wykładziny dywanowej)

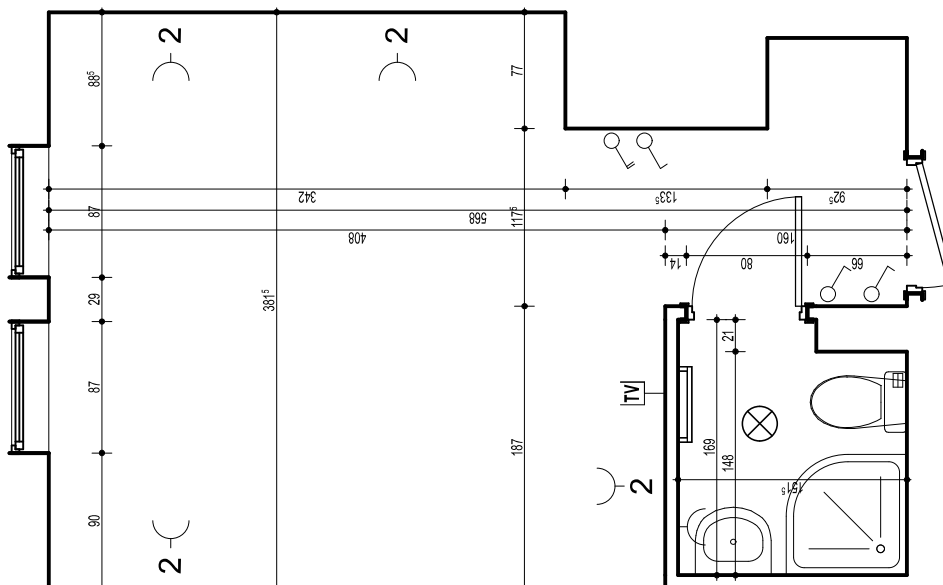

* 401,0 (p.203), 386,0 (p.206), 394,0 (p.208), 398,5 (p.210), 384,0 (p.273), 391,5 (p.216), 402,5 (p.223), 391,5 (p.226)

POKÓJ NR 220 - POKÓJ POWTARZALNY OD STRONY PŁD

