

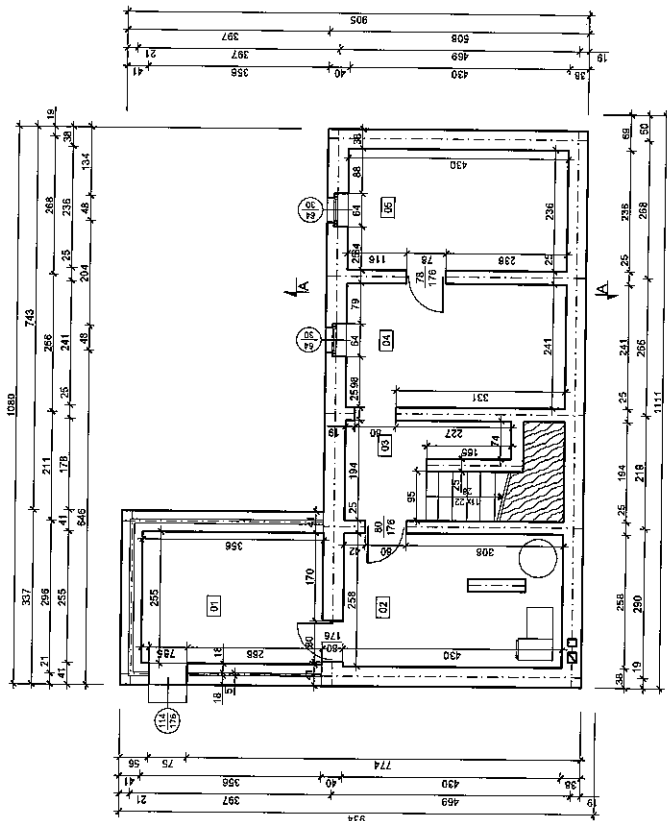

INWENTARYZACJA - RZUT PIWNICY



PIWNICA		
Lp.	Nr. pomieszczenia	Nazwa pomieszczenia
1	01	Pom. tech
2	02	Kotownia
3	03	Komunikacja
4	04	Pom. tech
5	05	Pom. tech
RAZEM		45,00

Powierzchnia m <sup>2</sup>	
9,00	
11,10	
4,35	
10,40	
10,15	
45,00	



PRACOWNIA PROJEKTOWA

inz. Jan Belzerowski

ul. Sierpczanki 3A

05-825 Sierpc

tel. 24 660 77 77

kom. 24 660 77 78

nr 11

skala

1:100

obiekt

Inwentaryzacja budynku technicznego Dąbrowa.

temat i typ

Rzut piwnicy.

autor

inz. Jan Belzerowski

projektant

architektura + konstrukcja

opracowanie

architektura

data

01.02.20

data

01.02.20

This architectural floor plan depicts a building with a central corridor and a staircase. The plan is divided into several numbered rooms and areas, with dimensions provided in feet and inches. The layout includes a large central hall (10), a staircase (11), and various smaller rooms (12-15, 17-20, 22-25, 27-30, 32-35, 37-40, 42-45, 47-50, 52-55, 57-60, 62-65, 67-70, 72-75, 77-80, 82-85, 87-90, 92-95, 97-100, 102-105, 107-110, 112-115, 117-120, 122-125, 127-130, 132-135, 137-140, 142-145, 147-150, 152-155, 157-160, 162-165, 167-170, 172-175, 177-180, 182-185, 187-190, 192-195, 197-200, 202-205, 207-210, 212-215, 217-220, 222-225, 227-230, 232-235, 237-240, 242-245, 247-250, 252-255, 257-260, 262-265, 267-270, 272-275, 277-280, 282-285, 287-290, 292-295, 297-300, 302-305, 307-310, 312-315, 317-320, 322-325, 327-330, 332-335, 337-340, 342-345, 347-350, 352-355, 357-360, 362-365, 367-370, 372-375, 377-380, 382-385, 387-390, 392-395, 397-400, 402-405, 407-410, 412-415, 417-420, 422-425, 427-430, 432-435, 437-440, 442-445, 447-450, 452-455, 457-460, 462-465, 467-470, 472-475, 477-480, 482-485, 487-490, 492-495, 497-500, 502-505, 507-510, 512-515, 517-520, 522-525, 527-530, 532-535, 537-540, 542-545, 547-550, 552-555, 557-560, 562-565, 567-570, 572-575, 577-580, 582-585, 587-590, 592-595, 597-600, 602-605, 607-610, 612-615, 617-620, 622-625, 627-630, 632-635, 637-640, 642-645, 647-650, 652-655, 657-660, 662-665, 667-670, 672-675, 677-680, 682-685, 687-690, 692-695, 697-700, 702-705, 707-710, 712-715, 717-720, 722-725, 727-730, 732-735, 737-740, 742-745, 747-750, 752-755, 757-760, 762-765, 767-770, 772-775, 777-780, 782-785, 787-790, 792-795, 797-800, 802-805, 807-810, 812-815, 817-820, 822-825, 827-830, 832-835, 837-840, 842-845, 847-850, 852-855, 857-860, 862-865, 867-870, 872-875, 877-880, 882-885, 887-890, 892-895, 897-900, 902-905, 907-910, 912-915, 917-920, 922-925, 927-930, 932-935, 937-940, 942-945, 947-950, 952-955, 957-960, 962-965, 967-970, 972-975, 977-980, 982-985, 987-990, 992-995, 997-1000, 1002-1005, 1007-1010, 1012-1015, 1017-1020, 1022-1025, 1027-1030, 1032-1035, 1037-1040, 1042-1045, 1047-1050, 1052-1055, 1057-1060, 1062-1065, 1067-1070, 1072-1075, 1077-1080, 1082-1085, 1087-1090, 1092-1095, 1097-1100, 1102-1105, 1107-1110, 1112-1115, 1117-1120, 1122-1125, 1127-1130, 1132-1135, 1137-1140, 1142-1145, 1147-1150, 1152-1155, 1157-1160, 1162-1165, 1167-1170, 1172-1175, 1177-1180, 1182-1185, 1187-1190, 1192-1195, 1197-1200, 1202-1205, 1207-1210, 1212-1215, 1217-1220, 1222-1225, 1227-1230, 1232-1235, 1237-1240, 1242-1245, 1247-1250, 1252-1255, 1257-1260, 1262-1265, 1267-1270, 1272-1275, 1277-1280, 1282-1285, 1287-1290, 1292-1295, 1297-1300, 1302-1305, 1307-1310, 1312-1315, 1317-1320, 1322-1325, 1327-1330, 1332-1335, 1337-1340, 1342-1345, 1347-1350, 1352-1355, 1357-1360, 1362-1365, 1367-1370, 1372-1375, 1377-1380, 1382-1385, 1387-1390, 1392-1395, 1397-1400, 1402-1405, 1407-1410, 1412-1415, 1417-1420, 1422-1425, 1427-1430, 1432-1435, 1437-1440, 1442-1445, 1447-1450, 1452-1455, 1457-1460, 1462-1465, 1467-1470, 1472-1475, 1477-1480, 1482-1485, 1487-1490, 1492-1495, 1497-1500, 1502-1505, 1507-1510, 1512-1515, 1517-1520, 1522-1525, 1527-1530, 1532-1535, 1537-1540, 1542-1545, 1547-1550, 1552-1555, 1557-1560, 1562-1565, 1567-1570, 1572-1575, 1577-1580, 1582-1585, 1587-1590, 1592-1595, 1597-1600, 1602-1605, 1607-1610, 1612-1615, 1617-1620, 1622-1625, 1627-1630, 1632-1635, 1637-1640, 1642-1645, 1647-1650, 1652-1655, 1657-1660, 1662-1665, 1667-1670, 1672-1675, 1677-1680, 1682-1685, 1687-1690, 1692-1695, 1697-1700, 1702-1705, 1707-1710, 1712-1715, 1717-1720, 1722-1725, 1727-1730, 1732-1735, 1737-1740, 1742-1745, 1747-1750, 1752-1755, 1757-1760, 1762-1765, 1767-1770, 1772-1775, 1777-1780, 1782-1785, 1787-1790, 1792-1795, 1797-1800, 1802-1805, 1807-1810, 1812-1815, 1817-1820, 1822-1825, 1827-1830, 1832-1835, 1837-1840, 1842-1845, 1847-1850, 1852-1855, 1857-1860, 1862-1865, 1867-1870, 1872-1875, 1877-1880, 1882-1885, 1887-1890, 1892-1895, 1897-1900, 1902-1905, 1907-1910, 1912-1915, 1917-1920, 1922-1925, 1927-1930, 1932-1935, 1937-1940, 1942-1945, 1947-1950, 1952-1955, 1957-1960, 1962-1965, 1967-1970, 1972-1975, 1977-1980, 1982-1985, 1987-1990, 1992-1995, 1997-2000, 2002-2005, 2007-2010, 2012-2015, 2017-2020, 2022-2025, 2027-2030, 2032-2

PARTER			
Lp.	Nr. pomieszczenia	Nazwa pomieszczenia	Powierzchnia m <sup>2</sup>
1	06	Przedsiönek	3,95
2	07	Kancelaria	14,70
3	08	WC	1,55
4	09	Łazienka	6,35
5	10	Pokój	23,40
6	11	Pokój	17,00
7	12	Pokój	12,75
8	13	Komunikacja	5,65
9	14	Przedsiönek	6,00
10	15	Kuchnia	17,20
11	16	Pom. tech.	3,75
RAZEM			112,30

[illegible]

[illegible]

PODDASZE		
Lp.	Nr. pomieszczenia	Nazwa pomieszczenia
1	17	Komunikacja
2	18	Lazienka
3	19	Pokoj
4	20	Garderoba
5	21	Pokoj
		RAZEM

	<b>PRACOWNIA PROJEKTOWA</b> <b>inż. Jan Balcerowski</b> ul. Chłopska 12 01-653 Warszawa tel. (022) 37-37-54 fax (022) 37-37-55 e-mail: p.p@wp.pl	nr rys.	13
		skala	1:100
obiekt	inwentaryzacja budynku i szklarni w Dąbrowie.		
temat rys.	Rzut poddasza.		
wzrostki	nr rys.	data i godz. opracowania	data
architektura inżynieria	inż. J. BALCEROWSKI	17.04.02 10.00	01.02.02
	opracowanie	specjalista arch. i inżynier UAN - NE - 7210/189/85 UAN - NB - 7210/166/85 inż. arch. B. ROZDOLICKI	01.02.02
projektant			
rysownik			

# INWENTARYZACJA - RZUT DACHU

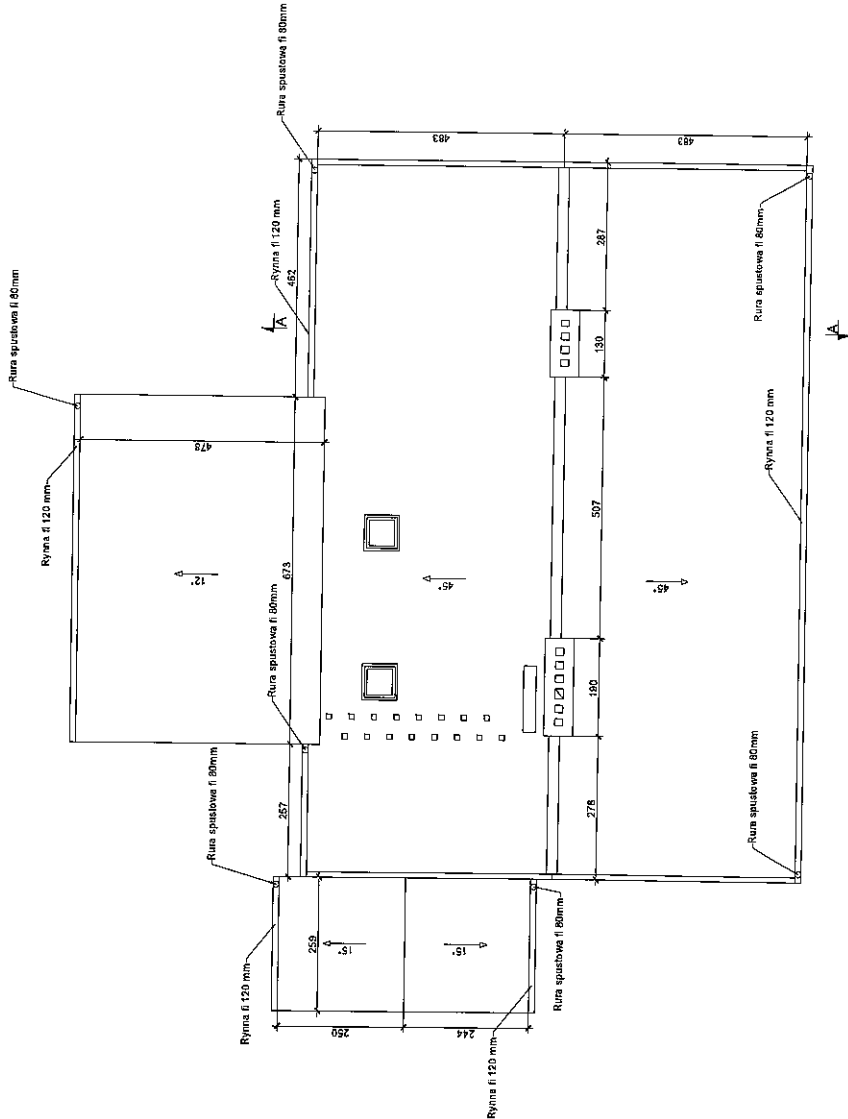

		<b>PRACOWNIA PROJEKTOWA</b> Inż. Jan Belzerowski ARCHITECT		Nr rys. <b>14</b>	
ul. Słowackiego 105 01-643 Warszawa tel. (022) 337-34-64 fax. (022) 78-78-38		skala 1:100		data 01.02.20	
Opis: Inwentaryzacja budynku Jedniczków Dąbrowa.					
Obiekt		Rzut dachu.		podpis	
Nazwa rys. wykonawczy		nazwa rys. wykonawczy		nazwa rys. wykonawczy	
Projektant		architektura + konstruktura		Inż. JAN BELZEROWSKI upr. bud. do proj. i kierowania robotami budowl. bez ograniczeń w specjalnościach: architektura JAN - NE-721016865	
Sprawdzał		architektura		Inż. J. A. R. H. B. POLSIECKI	

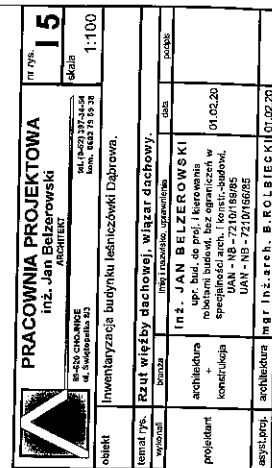
[illegible]

Budynek, okolica ul.  
 Dzielnica m.  
 Kamień ul.  
 Wzrost mineralny gr 15x10 cm  
 Pamiętnik  
 Płaski gł. na stoku słabym

1:1.47  
 8.01  
 2.17  
 5.73  
 2.40  
 2.81  
 1.6  
 2.56  
 2.0  
 2.58  
 2.78  
 10.45  
 5.03  
 Musiak 13x18  
 Kroścień 13x13  
 Płaski 13x18  
 Ściana ceglana  
 Tynk cementowy

	<b>PRACOWNIA PROJEKTOWA</b> <b>inż. Jan Belzerowski</b> architekt		nr typ. <b>16</b>	skala <b>1:100</b>
	siedz. biurowa ul. Świerkopy 85 52-100 Wrocław		tel. 71 75 25 34 71 75 25 34 71 75 25 34	
Inwentaryzacja budynku leśniczówki Dąbrowa.				
obiekty	Przebieg A-A.			
temat rys.	Przebieg A-A.			
wpisano	brutto	inż. J. BELZEROWSKI upr. bud. do proj. i kierowania robotami budowl. bez ograniczeń w specjalności arch. i konstr.-budowl. UAN - NB - 72 0189/85 UAN - NB - 72 0187/85		
projektant	architekta	inż. J. BELZEROWSKI		
konstrukcja	konstrukcja	01.02.20		
rys. i proj.	architekta	mgr inż. arch. B. ROLBIEJSKI 01.02.20		

This architectural drawing shows a side elevation of a building. The structure is characterized by a steep gabled roof on the left side. The main body of the building is rectangular. On the right side, there is a large, vertically oriented rectangular window. Above this window, there is a smaller, horizontally oriented window. The roofline is marked with a series of small, repeating rectangular patterns, possibly representing a decorative element or a specific material. The drawing is oriented vertically, with the roofline on the left and the building structure on the right.

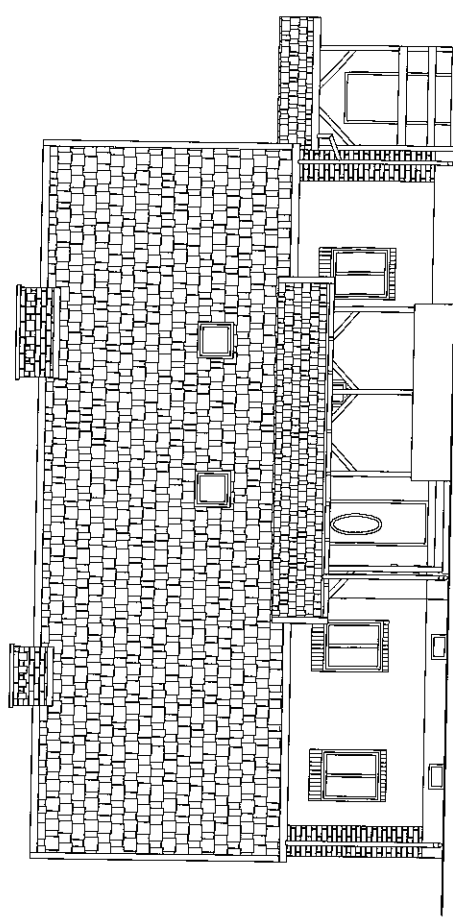

	<b>PRACOWNIA PROJEKTOWA</b> <b>inż. JAN BELZEROWSKI</b> <b>ARCHITEKT</b>		nr typ: <b>17</b>	skala: <b>1:100</b>
	ul. 23.04.04.01.01.01 ul. Awerspolskiej 3A tel. 522 75 52 30 fax. 522 75 52 30 e-mail: 522 75 52 30			
obiekt:	inwentaryzacja budynku mieszkalni: Dobrowa.			
temat rys.:	<b>Elewacje 1.</b>			
wykonane:	architekta	inż. Jan Belzerowski	data:	01.02.20
projektant:	konstruktora	opis: bud. do proj. i kierowania w oparciu o rysunek, bez ograniczeń w oparciu o rysunek.		
zaproj. pol.	architekta	UAN - NB - 72101/88685 UAN - NB - 72101/88685		01.02.20

INWENTARYZACJA - ELEWACJE

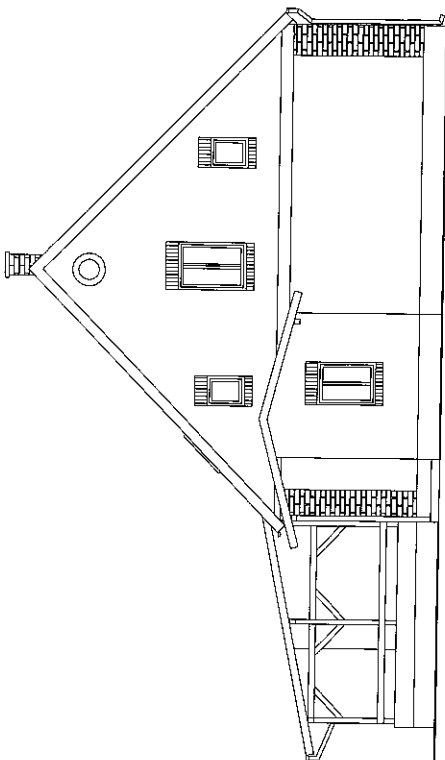
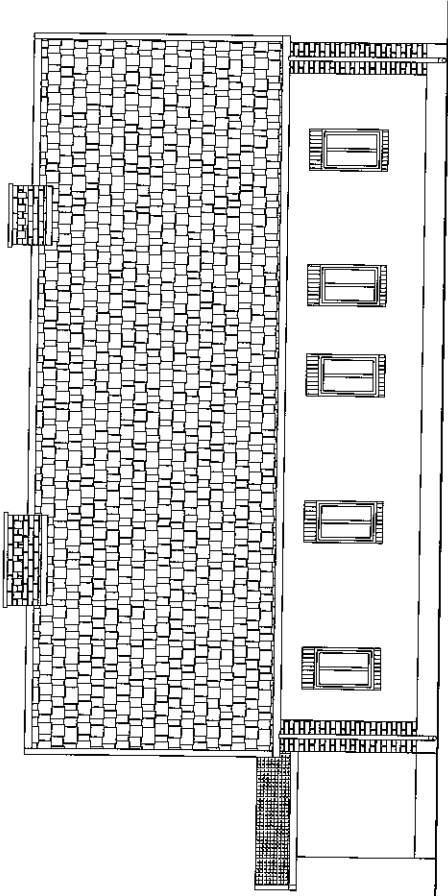

	<b>PRACOWNIA PROJEKTOWA</b>		<b>18</b>	
	Inż. Janusz Przerowski RACIWIŃSKI		Data:	
Przebieg ul. 5-lekopolu 20		Miejscowość: Dąbrowa		
Inwentaryzacja budynku technicznego Dąbrowa.		Skala: 1:100		
<b>Elevacje 2.</b>				
Projektant		Inż. JAN BELZEROWSKI		
Architektura		upr. bud. do proj. i kierowania		
Konsultacja		specjalności arch. i inżynierii		
Inżynier		Inż. JAN BELZEROWSKI		
Inżynier		Inż. JAN BELZEROWSKI		



# TERMOMODERNIZACJA - RZUT PIWNICY

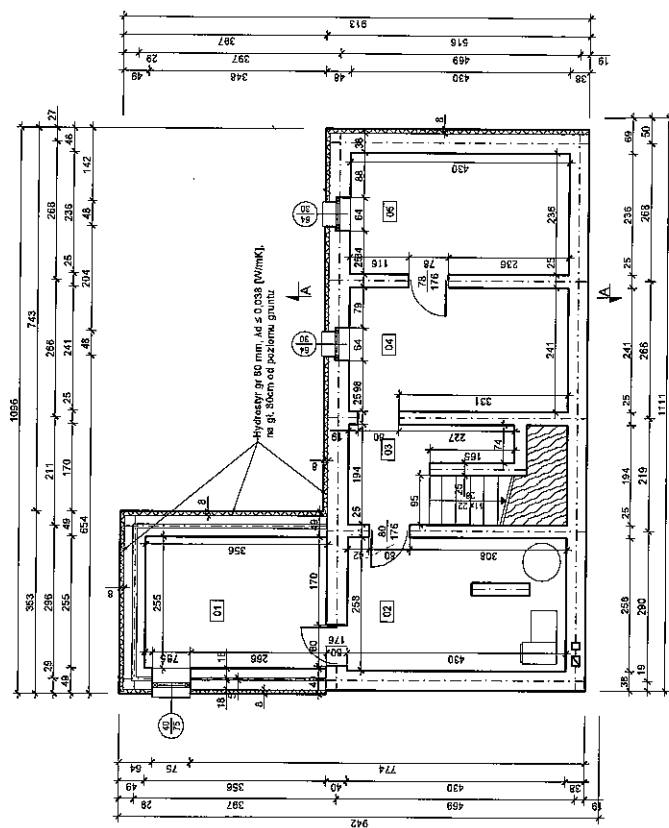

**UWAGA: WYMIARY STOLARKI SPRAWDZIĆ NA BUDOWIE.**

PIWNICA			
Lp.	Nr. pomieszczenia	Nazwa pomieszczenia	Powierzchnia m <sup>2</sup>
1	01	Pom. tech	9,00
2	02	Kotłownia	11,10
3	03	Komunikacja	4,35
4	04	Pom. tech	10,40
5	05	Pom. tech	10,15
		RAZEM	45,00

**UWAGA: WYMIARY STOLARKI SPRAWDZIĆ NA BUDOWIE.**

	<b>PRACOWNIA PROJEKTOWA</b> <b>Inż. Jan Belzerowski</b> ARCHITECT	nr rys.	<b>T1</b>																						
		Skala	1:100																						
88-533 ENIGUNICE ul. Świerkowskiej 2/5 tel. 0523 721 15 18 fax. 0523 721 15 18																									
Temat modernizacja budynku leśniczówki Dąbrówka.																									
obłok	temat rys.	Rzut piwnicy.																							
		<table border="1"> <tr> <td>branża</td> <td>inż. i inżynieria, urbanistyka</td> <td>data</td> <td>po 2006r.</td> </tr> <tr> <td>architekura</td> <td>inż. JAN BELZEROWSKI</td> <td></td> <td></td> </tr> <tr> <td>projektant</td> <td>inż. Jan Belzerowski</td> <td>01.03.16</td> <td></td> </tr> <tr> <td>konsektacja</td> <td>robotnicy budowlani, bez ograniczeń w specjalistat arch. i konstr. autokw.</td> <td></td> <td></td> </tr> <tr> <td></td> <td>UAN - NB - 721/D1/Bud/5</td> <td></td> <td></td> </tr> <tr> <td></td> <td>UAN - NB - 721/D1/Bud/5</td> <td></td> <td></td> </tr> </table>		branża	inż. i inżynieria, urbanistyka	data	po 2006r.	architekura	inż. JAN BELZEROWSKI			projektant	inż. Jan Belzerowski	01.03.16		konsektacja	robotnicy budowlani, bez ograniczeń w specjalistat arch. i konstr. autokw.				UAN - NB - 721/D1/Bud/5				UAN - NB - 721/D1/Bud/5
branża	inż. i inżynieria, urbanistyka	data	po 2006r.																						
architekura	inż. JAN BELZEROWSKI																								
projektant	inż. Jan Belzerowski	01.03.16																							
konsektacja	robotnicy budowlani, bez ograniczeń w specjalistat arch. i konstr. autokw.																								
	UAN - NB - 721/D1/Bud/5																								
	UAN - NB - 721/D1/Bud/5																								
rysopis	architekura	inż. inż. arch. B. ROŚKOWSKI	01.03.16																						

# TERMOMODERNIZACJA - RZUT PARTERU

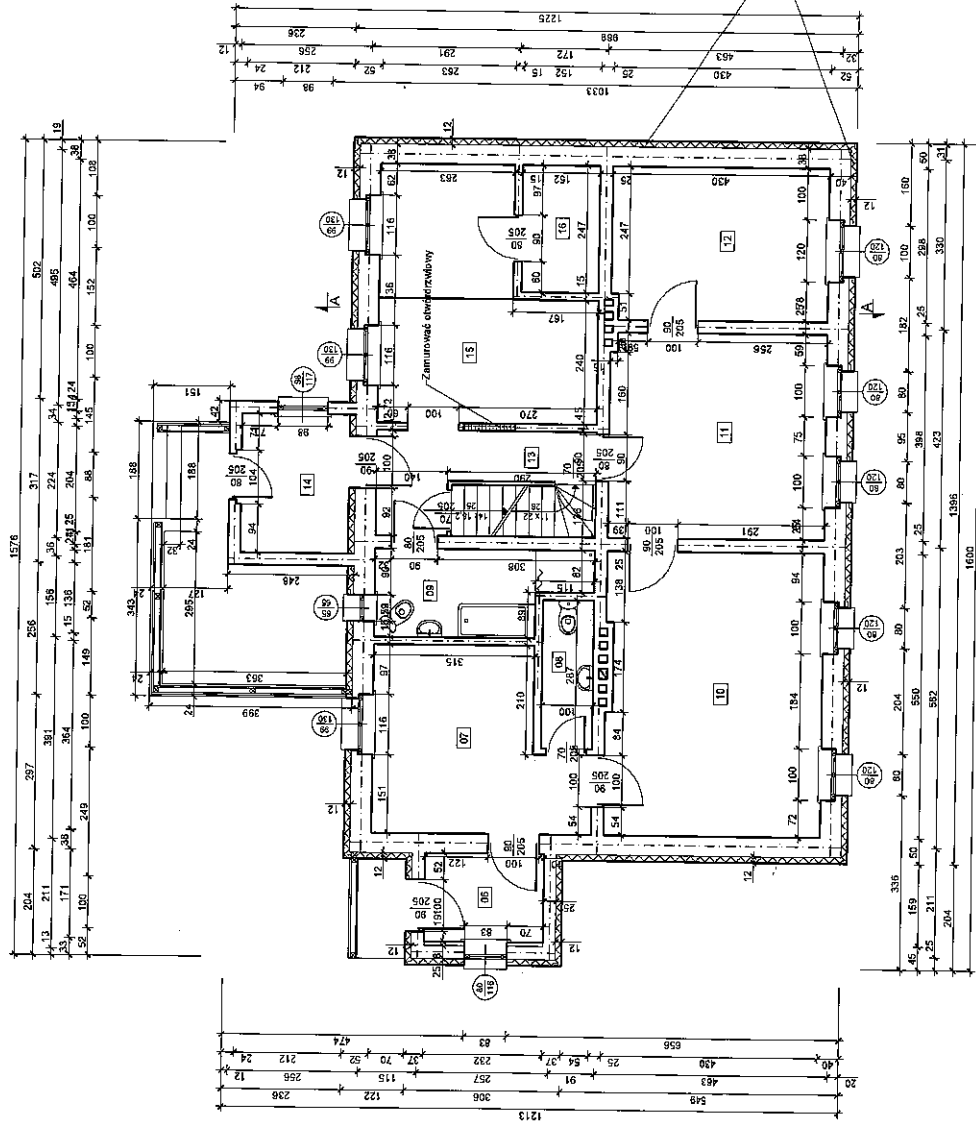

PARTER		
Lp.	Nr. pomieszczenia	Nazwa pomieszczenia
1	06	Przedsiónek
2	07	Kancelaria
3	08	WC
4	09	Łazienka
5	10	Pokoj
6	11	Pokoj
7	12	Pokoj
8	13	Komunikacja
9	14	Przedsiónek
10	15	Kuchnia
11	16	Pom. tech.
		RAZEM
		Powierzchnia m²
		3,95
		13,23
		2,87
		6,35
		23,40
		17,00
		12,75
		5,65
		6,00
		17,20
		3,75
		112,15

**PRACOWNIA PROJEKTOWA**  
inż. Jan Belzerowski  
ul. 1000 397-3444  
tel. 22 72 23 24

nr 595  
**T2**  
data  
1:100

temat rys. Inwentaryzacja budynku mieszkalnego szóstka teśna Runowo Młyn.

rys. inż. Jan Belzerowski

data 01.03.19

projektant architektura + konstrukcja inż. Jan Belzerowski

opracowanie architektura inż. Jan Belzerowski

UWAGA: WYMIARY STOLARKI SPRAWDZIĆ NA BUDOWIE.

TERMOMODERNIZACJA-RZUT PODDASZA

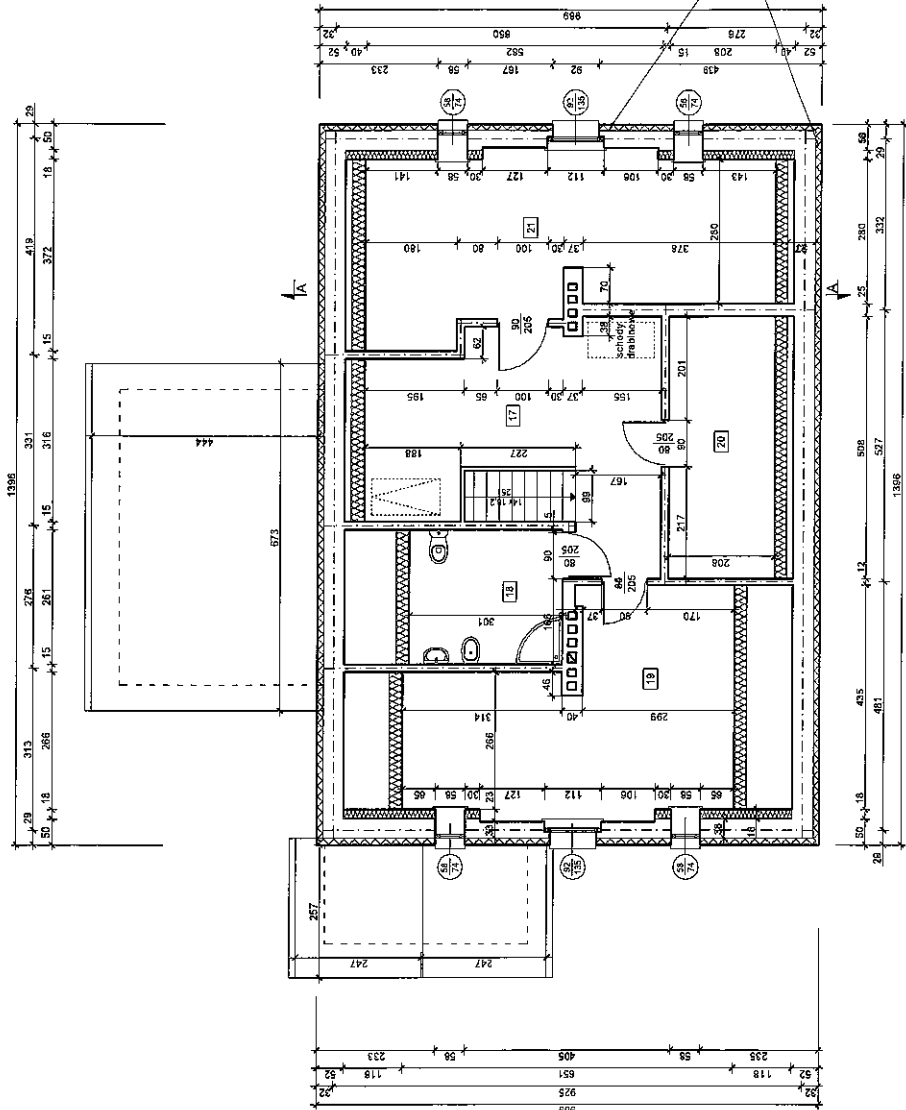

PODDASZE			
Lp.	Nr. pomieszczenia	Nazwa pomieszczenia	Powierzchnia m <sup>2</sup>
1	17	Komunikacja	20,45
2	18	Łazienka	7,85
3	19	Pokoj	23,00
4	20	Garderoba	10,55
5	21	Pokoj	25,35
RAZEM			87,20



Pracownia Projektowa

Inż. Jan Belzerowski

ul. Włocławska 10A

80-009 Włocławek

tel. 80 23 78 38

Prz. rys.

**T3**

Skala

1:100

Obiekt

Inwentaryzacja budynku mieszkalnego szkółka leśna Runowo Młyn

Projektant

Inż. Jan Belzerowski

Up. bud. do proj. i kierowania robotami budowl. bez ograniczeń w specjalności architektura, inżynieria i komunikacja

UAN - NB - 72101/86965

UAN - NB - 72101/86965

Wykonawca

Inż. Jan Belzerowski

Up. bud. do proj. i kierowania robotami budowl. bez ograniczeń w specjalności architektura, inżynieria i komunikacja

UAN - NB - 72101/86965

UAN - NB - 72101/86965

Architekt

Inż. Jan Belzerowski

Up. bud. do proj. i kierowania robotami budowl. bez ograniczeń w specjalności architektura, inżynieria i komunikacja

UAN - NB - 72101/86965

UAN - NB - 72101/86965

UWAGA: WYMIARY STOLARKI SPRAWDZIĆ NA BUDOWIE.

# TERMOMODERNIZACJA-PRZEKRÓJ A-A

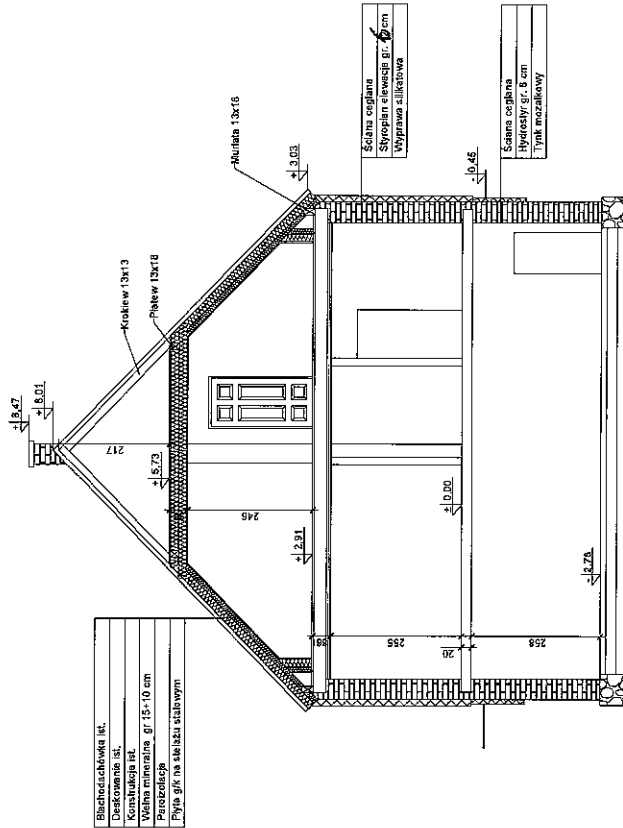

	<b>PRACOWNIA PROJEKTOWA</b> Inż. Jan Belzerowski		nr rys. <b>T4</b>
	ul. Słowackiego 12 40-005 Katowice		skala 1:100
temat rys. Inwentaryzacja budynku mieszkalnego szkółka leśna Runowo Młyn			
nazwa rys. Rzut podłazca			
wykonali		data	
projektant		data	
wykonał		data	

This architectural drawing illustrates the structural frame of a building, detailing the arrangement of columns, beams, and slabs. The drawing includes the following components:

- Columns:** Labeled as "Kolumny 8x15".
- Beams:** Labeled as "Belcew 13x18".
- Slabs:** Labeled as "Deska opłazowa 4x73".
- Walls:** Labeled as "Murłaty 13x18".
- Floors:** Labeled as "Podłoga 6x13".
- Roofing:** Labeled as "Wiatrownica 4x13".

The drawing also features a vertical scale on the right side, indicating dimensions in meters (m) from 0 to 10.9.

[illegible]

TERMOMODERNIZACJA - RZUT DACHU

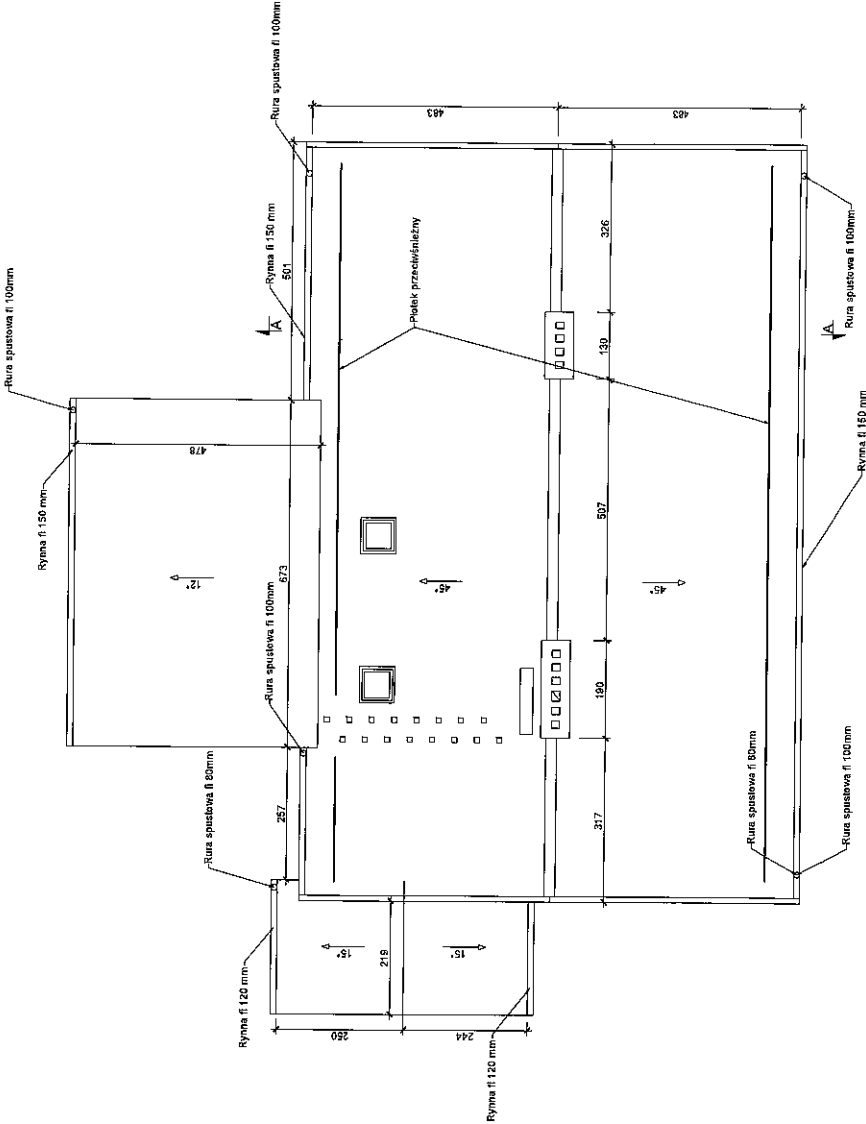

		<b>PRACOWNIA PROJEKTOWA</b> inż. Jan Belzerowski Architekt		nr rys. <b>T6</b> skala 1:100	
obiekt		Termomodernizacja budynku leśniczówki Dąbrowa.		in-ż. 10-20 297-3-54 in-ż. 10-20 297-3-54 in-ż. 10-20 297-3-54	
Rzut dachu.		in-ż. i in-ż. 10-20 297-3-54		data	
wykonana		in-ż. J. BELZEROWSKI		data	
projektant		architekt + konstrukcja		01.02.20	
opracowanie		mgr inż. arch. B. ROLBIECKI		01.02.20	

TERMOMODERNIZACJA - ELEWACJE

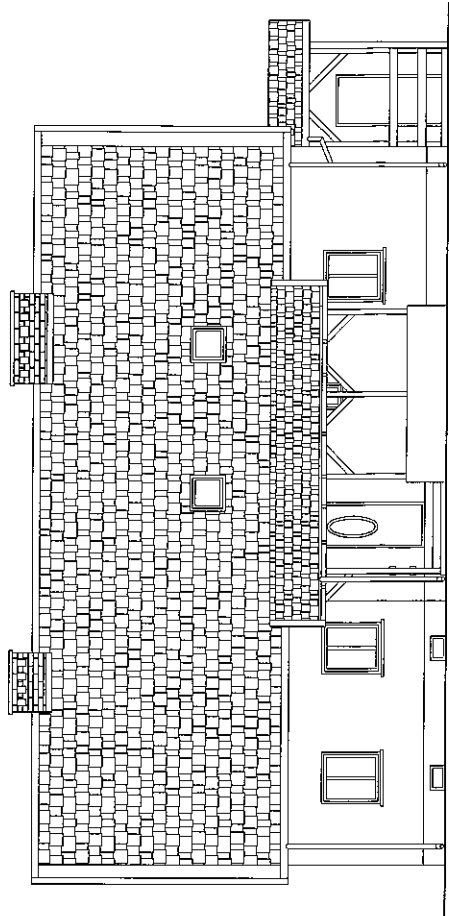
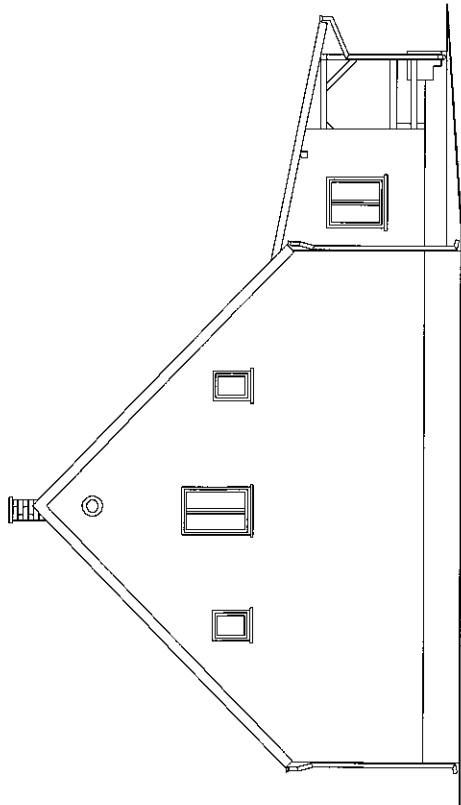

		<b>PRACOWNIA PROJEKTOWA</b> inż. Jan Belzerowski ARCHITEKT		nr ryc. <b>T7</b>
B-430 OHO-NICE ul. Świdropala 83		tel. 6-623 39-04-04 kom. 662 79 53 38		data 1.100
obiekt Termomodernizacja budynku technicówki Dąbrowa.				
Elewacje 1.				
temat rys.	tytuł	inż. J. BELZEROWSKI		data
WYKONANIE	PROJEKT	inż. J. BELZEROWSKI		01.02.20
projektant	architektura + konstrukcja	inż. J. BELZEROWSKI		01.02.20
wyk. arch.	architektura	inż. J. BELZEROWSKI		01.02.20

This architectural drawing shows a section of a building facade. On the left, there is a large, rectangular area filled with a pattern of small, irregular stones, representing a stone wall. To the right of this wall is a vertical section of the building's exterior wall, which is plain and light-colored. Five rectangular windows are arranged vertically along this wall. Each window has a simple frame with a small horizontal bar across the middle. The drawing is a black and white line sketch, typical of architectural plans.

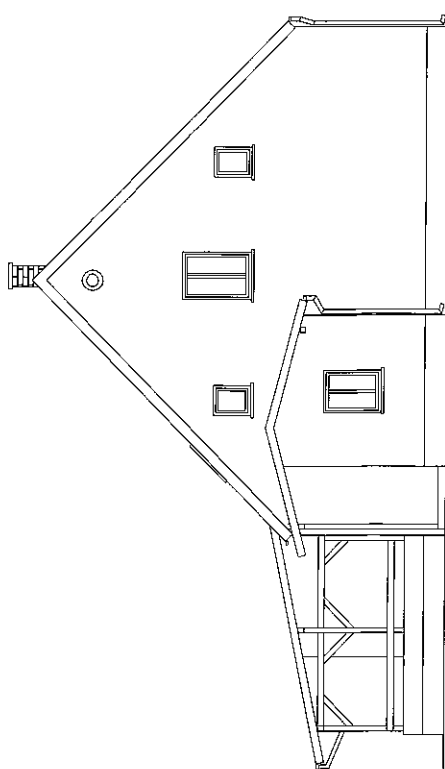

	<b>PRACOWNIA PROJEKTOWA</b> <b>inż. Jan Belarski</b> ARCHITEKT		nr rys. <b>T8</b> skala <b>1:100</b>
	ul. Chałubińskiego 15 01-651 Warszawa tel. 6662 79 59 35		
Tematomodernizacja budynku leżniów w Dąbrowie.			
obiekt	temat rys.	etap	pozycja
wyczał	<b>Elewacje 2.</b>	budynek	0203
architektura	<b>inż. JAN BELARSKI</b> inż. J. J. do proj. i kierownictwa robotami budowl. bez ograniczeń w specjalności arch. i inżyn. budowl.	01.02.20	
konstrukcja	UAN - NB - 721/0189/95		
architektura	mgr inż. arch. B. G. OLBIEK	01.02.20	