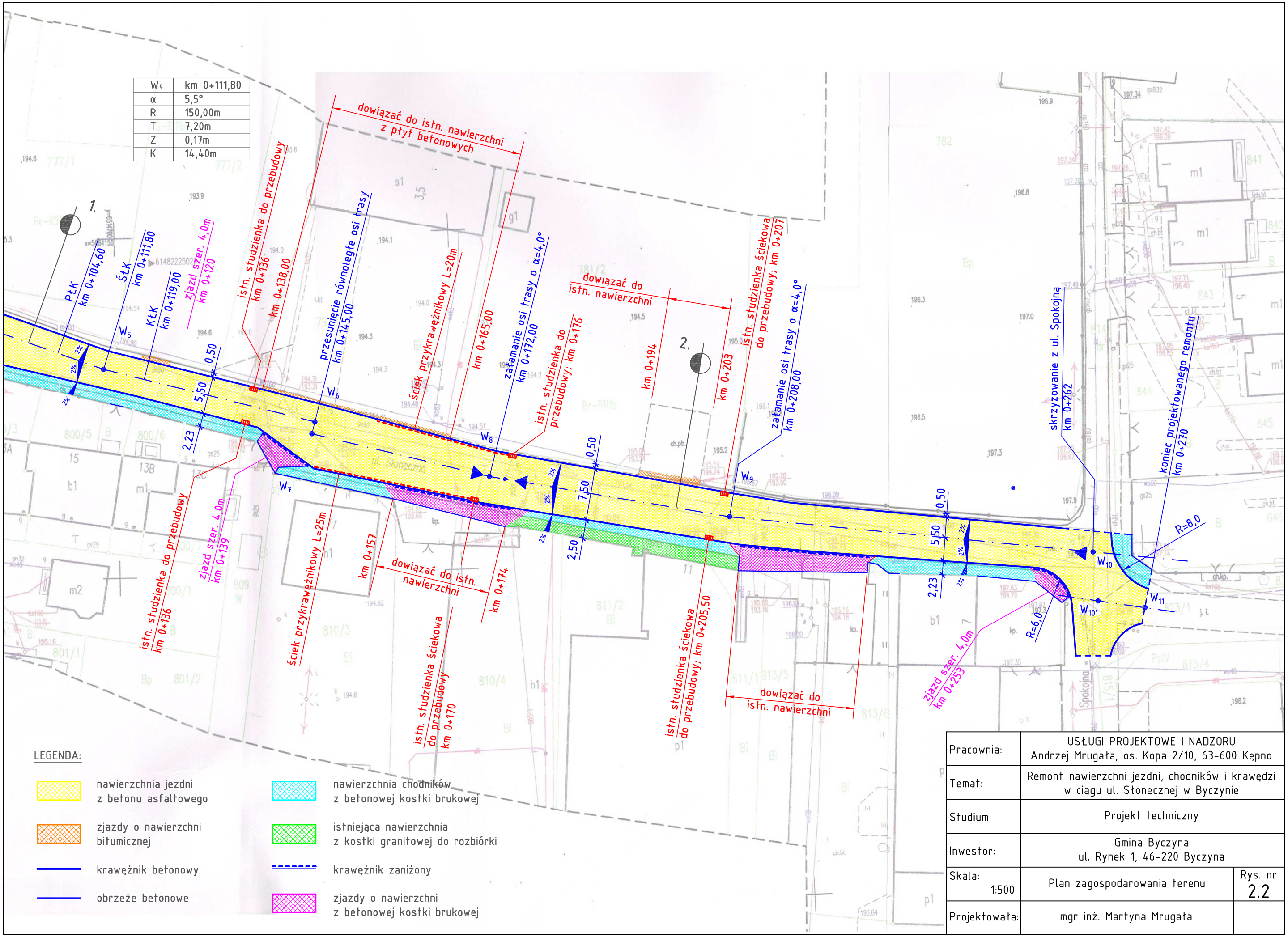

Pracownia:	USŁUGI PROJEKTOWE I NADZORU Andrzej Mrugała, os. Kopa 2/10, 63-600 Kępno
Temat:	Remont nawierzchni jezdni, chodników i krawędzi w ciągu ul. Słonecznej w Byczynie
Studium:	Projekt techniczny
Inwestor:	Gmina Byczyna ul. Rynek 1, 46-220 Byczyna
Skala: 1:500	Plan zagospodarowania terenu — Rys. nr 2.2
Projektowała:	mgr inż. Martyna Mrugała