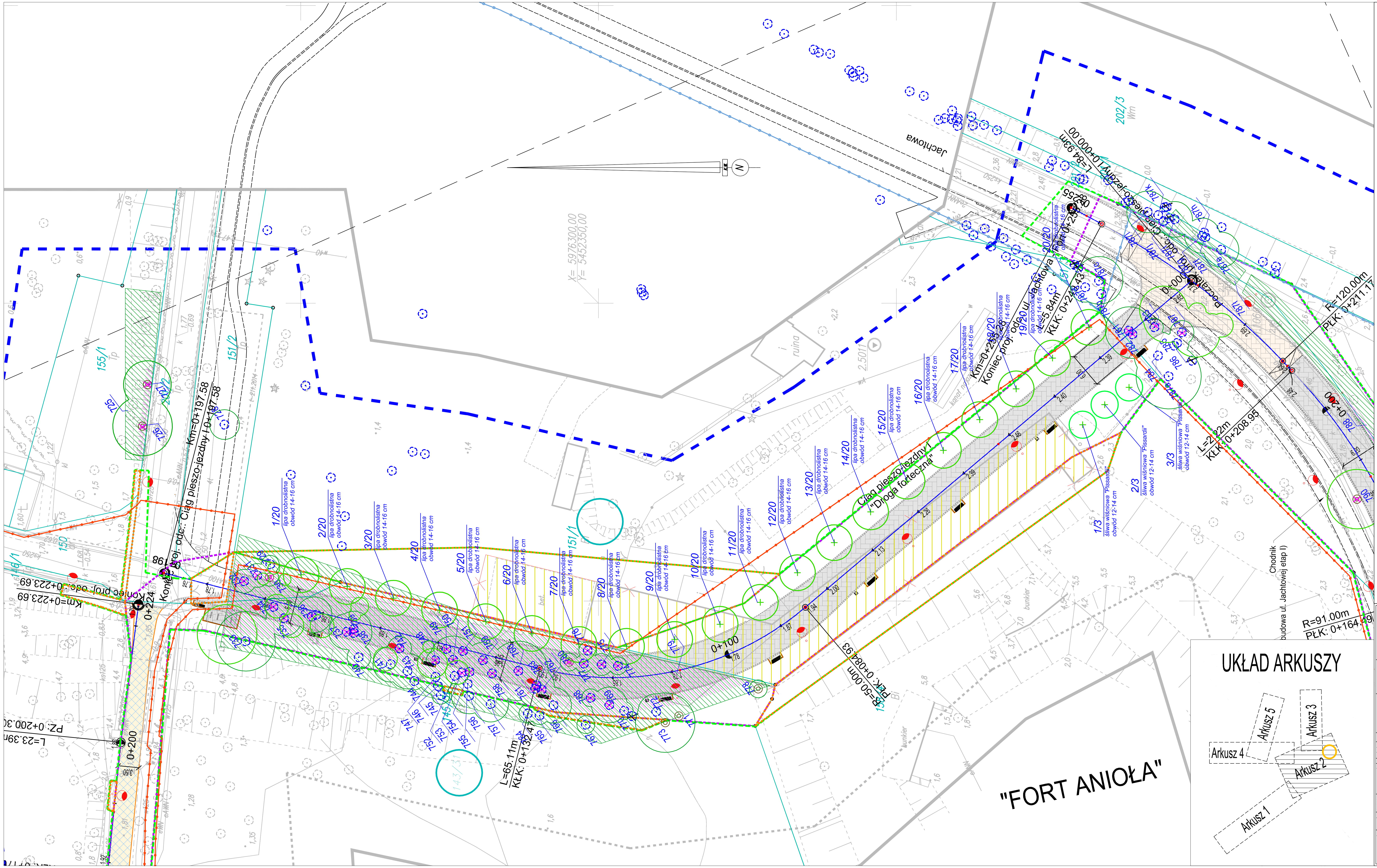

- Drzewo liściaste
- Drzewo iglaste
- Drzewo naniesione odręcznie
- Brak drzewa w terenie
- Grupa krzewów lub podrostów
- Grupa krzewów lub podrostów do wycięcia (w strefie uzdrowiskowej)
- Grupa krzewów lub podrostów do wycięcia (poza strefą uzdrowiskową)
- Drzewa w strefie uzdrowiskowej do wycięcia
- Drzewa poza strefą uzdrowiskową do wycięcia
- Brak drzewa w terenie

145 - Numer porządkowy drzewa/grupy

- Granica obszarów objętych ochroną konserwatorską
- Nasadzenia śliwa wiśniowa 'Pissardii' - 3 szt.
- Nasadzenia lipa drobnolistna "Greenspire" - 20 szt.

UWAGI:
Lipy drobnolistne - 6 szt. (Nr 02/20-07/20) nasadzone zostaną na dz. ew. nr 143/51, natomiast nr 01/20, 08/20-20/20 nasadzone zostaną na dz. ew. nr 151/1.
Śliwki wiśniowe 'Pissardii' - 3 szt. nasadzone zostaną na dz. ew. nr 151/1

Nasadzenia od nr 4/20 do 20/20 oraz od 1/3 do 3/3 znajdują się w strefie ochrony konserwatorskiej, natomiast nasadzenia od nr 1/20 do 3/20 znajdują w bezpośrednim sąsiedztwie z obszarem ochrony konserwatorskiej. Granica obszaru konserwatorskiego wrysowana jest na podstawie mpzp., w związku z powyższym jej rzeczywisty przebieg może w nieznacznym stopniu odbiegać od wrysowanej, dlatego należy założyć, że drzewa będące w sąsiedztwie strefy ochrony konserwatorskiej w rzeczywistości mogą mieścić się w strefie.

Inwestor: **PREZYDENT MIASTA ŚWINOUJŚCIE**
ul. Wojska Polskiego 1/5
72-600 Świnoujście

Jednostka projektowa: BIURO PROJEKTÓW DROGOWYCH DOMINIK LIAKOS
ul. Niemierzyńska 24/1
71-436 Szczecin
liakos.bpd@gmail.com
507 316 126
881 316 126

Zadanie: Przebudowa ulicy Jachtowej, ul. Zdrojowej, Alei Bukowej, budowa ul. Nowojachtowej i Drogi Fortecznej w Świnoujściu

Faza: PROJEKT BUDOWLANY	Branża: DROGOWA	Nr projektu: 13/2020

Adres inwestycji: Świnoujście, ul. Jachtowa, ul. Zdrojowa

Treść rysunku: PROJEKT ZAGOSPODAROWANIA TERENU
- INWENTARYZACJA ZIELENI, GOSPODARKA ZIELENIĄ (NASADZENIA ZASTĘPCZE)

Autor Projektu: Projektant: mgr inż. Dominik Liakos	Nr uprawnień: ZAP/0114/POOD/07	Podpis:
Opracowanie: mgr inż. Paulina Liakos	-	Podpis:

Numer umowy:	Data:	Skala:	Nr rys.:
WIM/130/2017 WIM/123/2018	09.2022	1 : 5 0 0	NAS/01