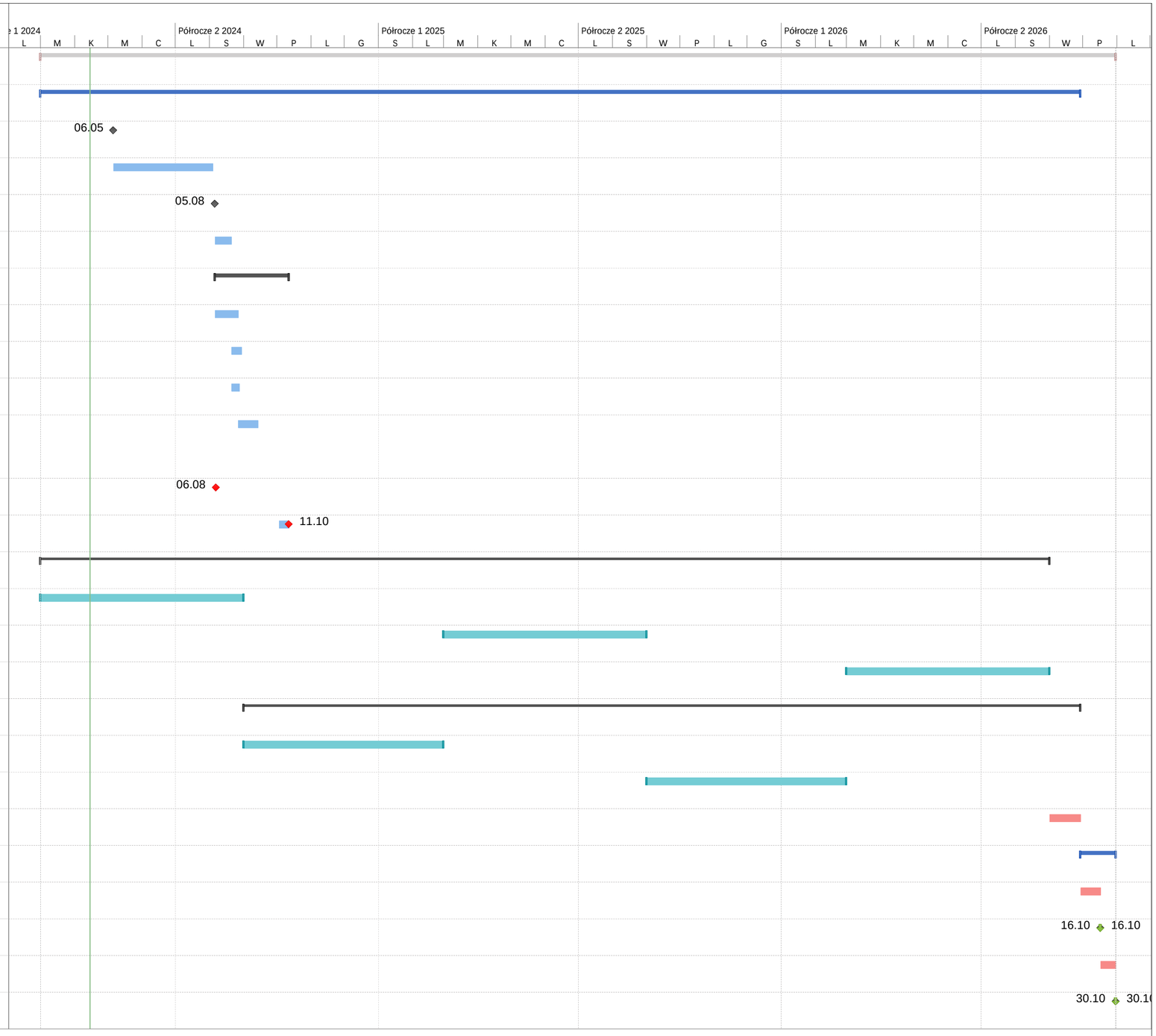Id.	Task Name	Czas trwania	Rozpoczęcie	Zakończenie
1	Projekt Bulwary w Łomży	655 dn	pią, 01.03.24	pią, 30.10.26
2	HARMONOGRAM PRAC	631 dn	pią, 01.03.24	pon, 28.09.26
3	Złożenie oferty	0 dn	pon, 06.05.24	pon, 06.05.24
4	Termin związania ofertą	90 cdn	pon, 06.05.24	nie, 04.08.24
5	Podpisanie Umowy	0 dn	pon, 05.08.24	pon, 05.08.24
6	Przekazanie placu budowy	10 dn	wto, 06.08.24	wto, 20.08.24
7	Prace przygotowawcze	48 dn	wto, 06.08.24	pią, 11.10.24
8	Złozenie wniosków materiałowych, umów podwykonawczych	14 dn	wto, 06.08.24	pon, 26.08.24
9	Przygotowanie placu budowy	7 dn	śro, 21.08.24	czw, 29.08.24
10	Pomiary geodezyjne	5 dn	śro, 21.08.24	wto, 27.08.24
11	Akceptacja wniosków materiałowych, umów podwykonawczych	14 dn	wto, 27.08.24	pią, 13.09.24
12	Zamówienie grodzic	0 dn	wto, 06.08.24	wto, 06.08.24
13	Dostawa grodzic i rozładunek	7 dn	czw, 03.10.24	pią, 11.10.24
14	Ograniczenia środowiskowe	611 dn	pią, 01.03.24	pon, 31.08.26
15	Ograniczenia środowiskowe 01.03-31.08.2024	6,3 mies.	pią, 01.03.24	sob, 31.08.24
16	Ograniczenia środowiskowe 01.03-31.08.2025	6,3 mies.	sob, 01.03.25	nie, 31.08.25
17	Ograniczenia środowiskowe 01.03-31.08.2026	6,4 mies.	nie, 01.03.26	pon, 31.08.26
18	Roboty budowlane	506 dn	nie, 01.09.24	pon, 28.09.26
19	Roboty budowlane - część 1	118 dn	nie, 01.09.24	pią, 28.02.25
20	Roboty budowlane - część 2	119 dn	pon, 01.09.25	sob, 28.02.26
21	Roboty budowlane - część 3	20 dn	wto, 01.09.26	pon, 28.09.26
22	Procedura odbiorowa	24 dn	wto, 29.09.26	pią, 30.10.26
23	Złożenie wniosków do PiS i SP	14 dn	wto, 29.09.26	pią, 16.10.26
24	Zgłoszenie robót do odbioru nie później niż 16.10.2026	0 dn	pią, 16.10.26	pią, 16.10.26
25	Przystąpienie do odbioru	14 cdn	pią, 16.10.26	pią, 30.10.26
26	Zakończenie odbioru Inwestorskiego nie później niż 30.10.2026	0 dn	pią, 30.10.26	pią, 30.10.26