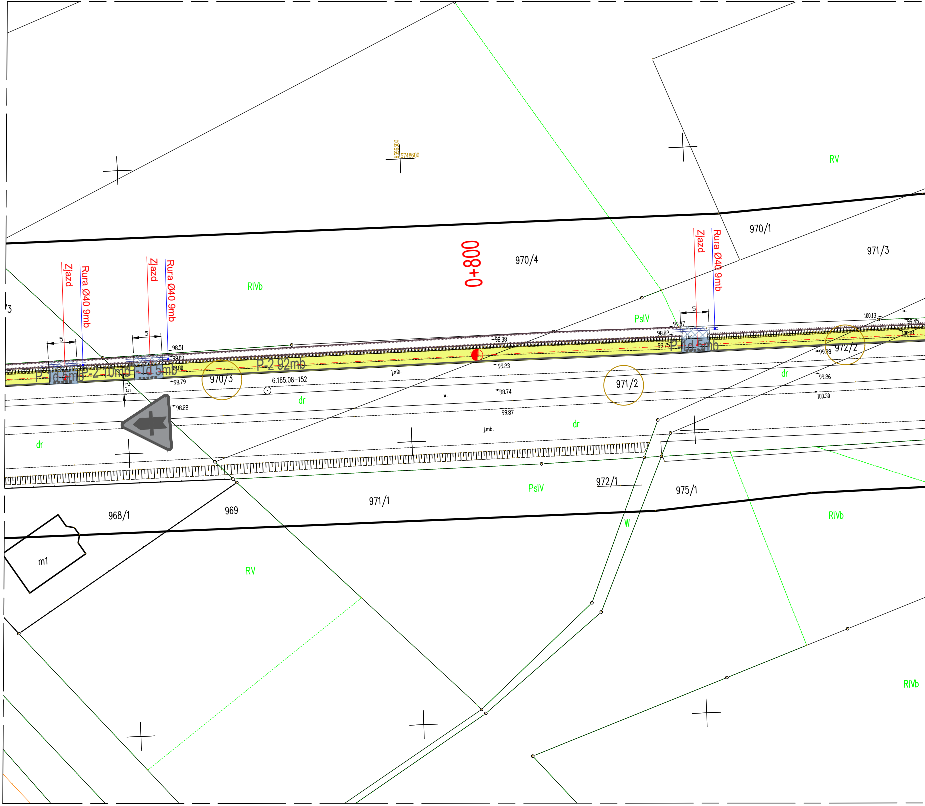

6396300
5748600
RV
970/1
971/3
0+800
970/4
Zjazd
Rura Ø40 9mb
Zjazd
Rura Ø40 9mb
Zjazd
Rura Ø40 9mb
RIVb
/3
PsIV
5
5
5
98.51
98.09
98.80
98.79
98.22
2,5
P-1d 5mb
P-2 10mb
P-1d 5mb
P-2 92mb
P-1d 5mb
970/3
6.165.08–152
98.38
99.23
j.mb.
w.
98.74
99.87
j.mb.
971/2
99.87
98.82
99.75
100.13
99.45
100.18
972/2
99.98
99.26
100.30
dr
dr
dr
dr
PsIV
972/1
975/1
971/1
969
968/1
m1
W
RV
RIVb
RIVb

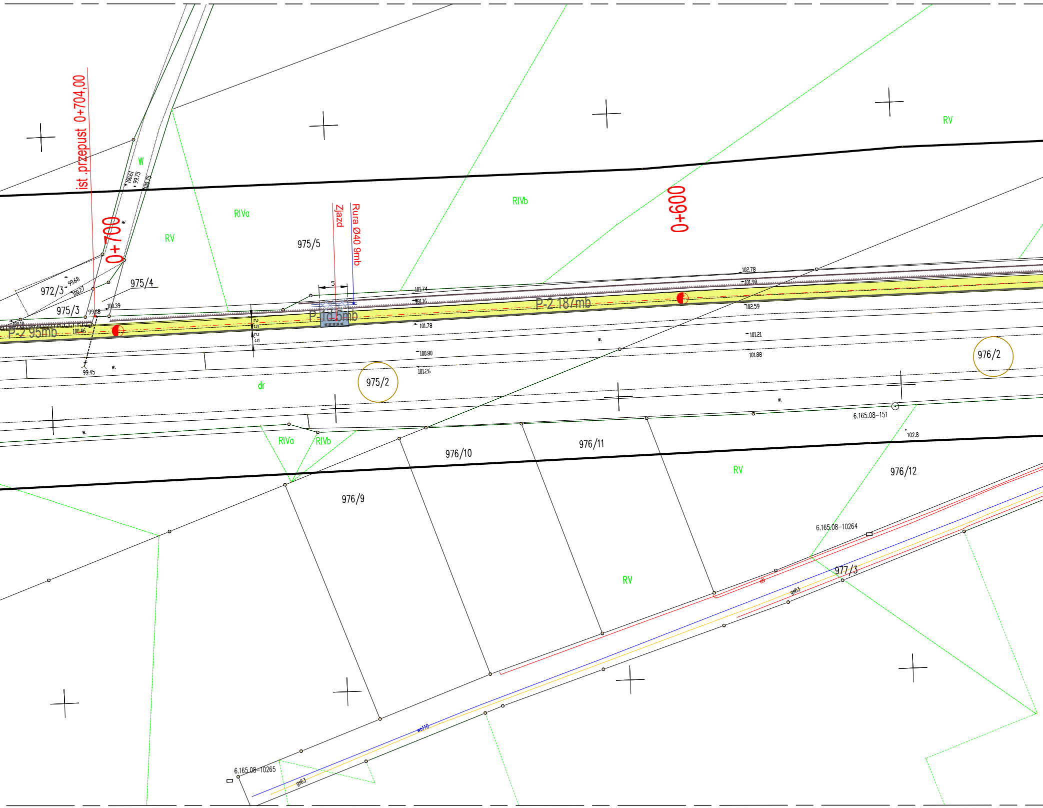

ist .przepust 0+704,00
0+700
0+600
Zjazd
Rura Ø40 9mb
W
100.61
99.75
100.75
w.
RV
RIVa
RIVb
RV
975/5
972/3
99.68
100.27
975/4
975/3
99.68
100.39
100.10
P-2 95mb
100.46
99.45
w.
5
2.5
2.5
P-1d 5mb
101.74
101.16
101.78
100.80
101.26
P-2 187mb
102.78
101.98
102.59
101.21
101.88
w.
dr
975/2
976/2
w.
6.165.08–151
102.8
w.
RIVa
RIVb
976/10
976/11
976/9
RV
976/12
6.165.08–10264
977/3
eN
gs63
RV
wo110
6.165.08–10265
gs63

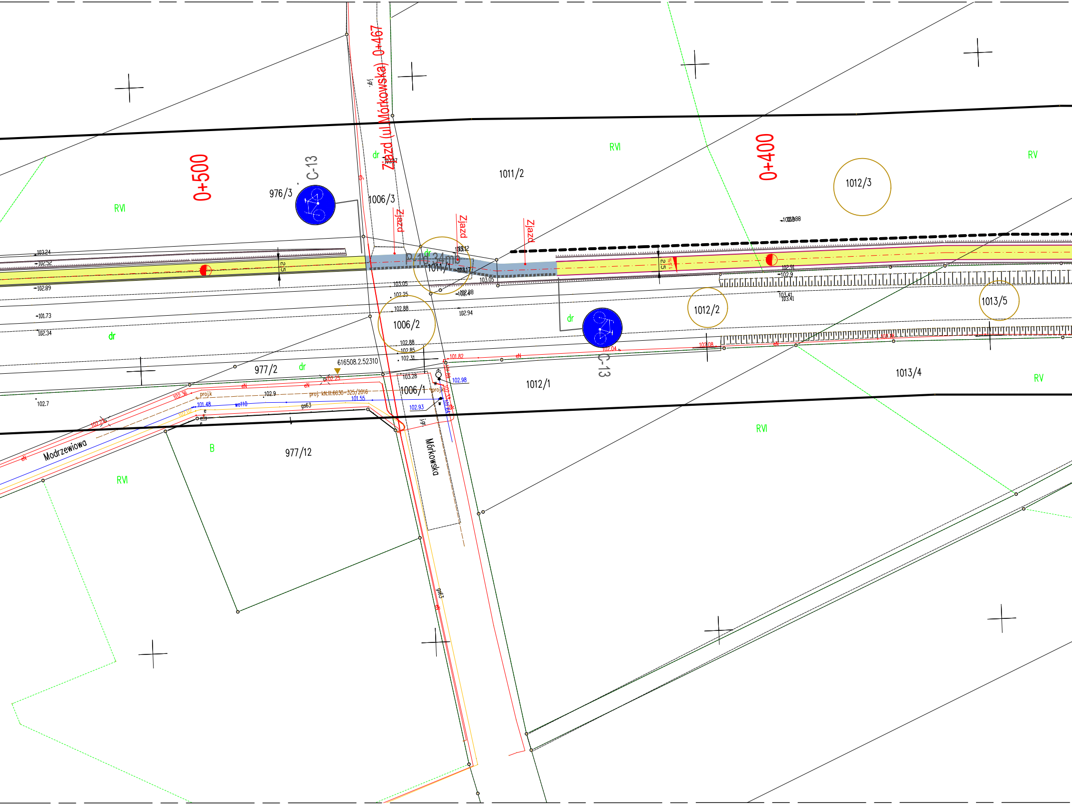
Zjazd (ul. Mórkowska) 0+467
0+500
0+400
C-13
C-13
976/3
1006/3
1011/2
1012/3
RVI
RVI
RVI
RVI
RV
RV
dr
dr
dr
dr
1011/1
P-16 34mb
Zjazd
Zjazd
Zjazd
2.5
2.5
1006/2
1012/2
1013/5
977/2
616508.2.52310
1006/1
1012/1
1013/4
Modrzewiowa
977/12
B
Mórkowska
103.24
102.52
102.89
101.73
102.34
102.7
103.05
102.25
102.88
102.88
102.85
102.31
103.28
103.12
103.17
102.88
102.94
103.05
102.98
102.93
101.82
102.91
102.9
103.41
102.04
102.08
101.48
101.55
102.9
102.25
proj.k
proj. kN.III.6630-325/2016
wo110
gs63
eN

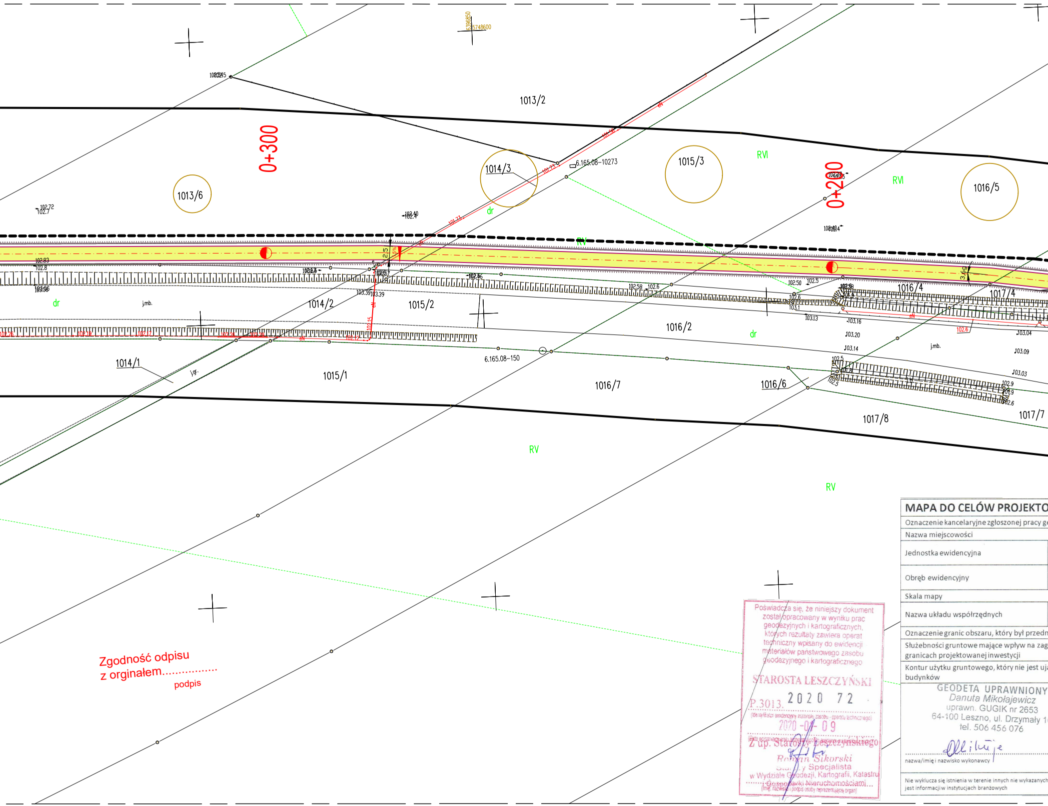

1013/2
1013/6
1014/3
1015/3
1016/5
1014/2
1015/2
1016/2
1016/4
1017/4
1014/1
1015/1
1016/7
1016/6
1017/8
1017/7
0+300
0+200
RVI
RV
dr
j.mb.
j.gr.
6.165.08-10273
6.165.08-150
5748600
6396850

Zgodność odpisu
z orginałem.................
podpis

Poświadcza się, że niniejszy dokument
został opracowany w wyniku prac
geodezyjnych i kartograficznych,
których rezultaty zawiera operat
techniczny wpisany do ewidencji
materiałów państwowego zasobu
geodezyjnego i kartograficznego

STAROSTA LESZCZYŃSKI

P.3013. 2020 72
(identyfikator ewidencyjny materiału zasobu - operatu technicznego)

2020-01-09
(Data wpisania operatu technicznego do ewidencji materiałów zasobu)

Z up. Starosty Leszczyńskiego
Roman Sikorski
Starszy Specjalista
w Wydziale Geodezji, Kartografii, Katastru
i Gospodarki Nieruchomościami...
(imię, nazwisko i podpis osoby reprezentującej organ)

MAPA DO CELÓW PROJEKTO

Oznaczenie kancelaryjne zgłoszonej pracy ge

Nazwa miejscowości

Jednostka ewidencyjna

Obręb ewidencyjny

Skala mapy

Nazwa układu współrzędnych

Oznaczenie granic obszaru, który był przedn

Służebności gruntowe mające wpływ na zag
granicach projektowanej inwestycji

Kontur użytku gruntowego, który nie jest uja
budynków

GEODETA UPRAWNIONY
Danuta Mikołajewicz
uprawn. GUGIK nr 2653
64-100 Leszno, ul. Drzymały 1
tel. 506 456 076

....
nazwa/imię i nazwisko wykonawcy

Nie wyklucza się istnienia w terenie innych nie wykazanych
jest informacji w instytucjach branżowych

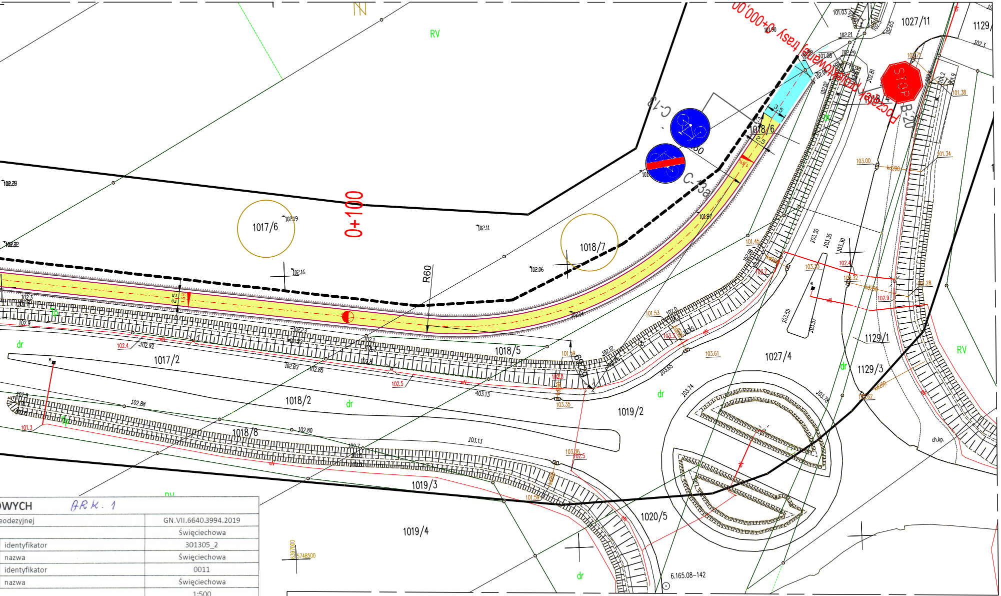
RV
Początek projektowanej trasy 0+000,00
C-13
C-13a
STOP
B-20
1027/11
1129/
1017/6
1018/7
1018/6
0+100
R60
1017/2
1018/5
1027/4
1129/1
1129/3
1018/2
1019/2
1018/8
1019/3
1020/5
1019/4
dr
RV
6.165.08-142

OWYCH	ARK. 1
eodezyjnej	GN.VII.6640.3994.2019
	Święciechowa
identyfikator	301305_2
nazwa	Święciechowa
identyfikator	0011
nazwa	Święciechowa
	1:500
prostokątnych płaskich	2000/18
układu wysokości	PL-EVRF2007-NH
niotem aktualizacji	- - -
ospodarowania gruntów zlokalizowanych w	Nie badano
awniony w bazie danych ewidencji gruntów i	-

GEODETA UPRAWNIONY
Danuta Mikołajewicz
uprawn. GUGiK nr 2653
64-100 Leszno, ul. Drzymały 10
tel. 506 456 076

imię i nazwisko geodety uprawnionego, nr uprawnień
oraz data i podpis geodety, który opracował mapę

na niniejszej mapie urządzeń podziemnych, które nie były zgłoszone do inwentaryzacji lub o których brak

LEGENDA:

- 🔵 znaki projektowane
- ⚫ znaki istniejące

Obiekt	"Przebudowa z rozbudową drogi powiatowej nr 4760P polegająca na budowie drogi dla rowerów od ronda w m.Święciechowa w kierunku m.Gołanice"				
Inwestor	**Zarząd Powiatu Leszczyńskiego**				
Rysunek	Plan sytuacyjny -organizacja ruchu				
Skala	1:500	Data	czerwiec 2020	Rysunek	2 ark 1
Jednostka projektowa	**FIRMA USŁUGOWO-HANDLOWA** **Urszula Król** ul. Zacisze 9a 64-100 Leszno			NIP: 697-118-42-18 REGON: 411114352 Tel:+48 603 604 950	
Asystent Projektanta	inż. Szymon Cieśliński				
Projektant	inż. Jan Król	Konstr.-inż. 920/86 /Lo			