

# Kopia mapy zasadniczej

Skala 1:500

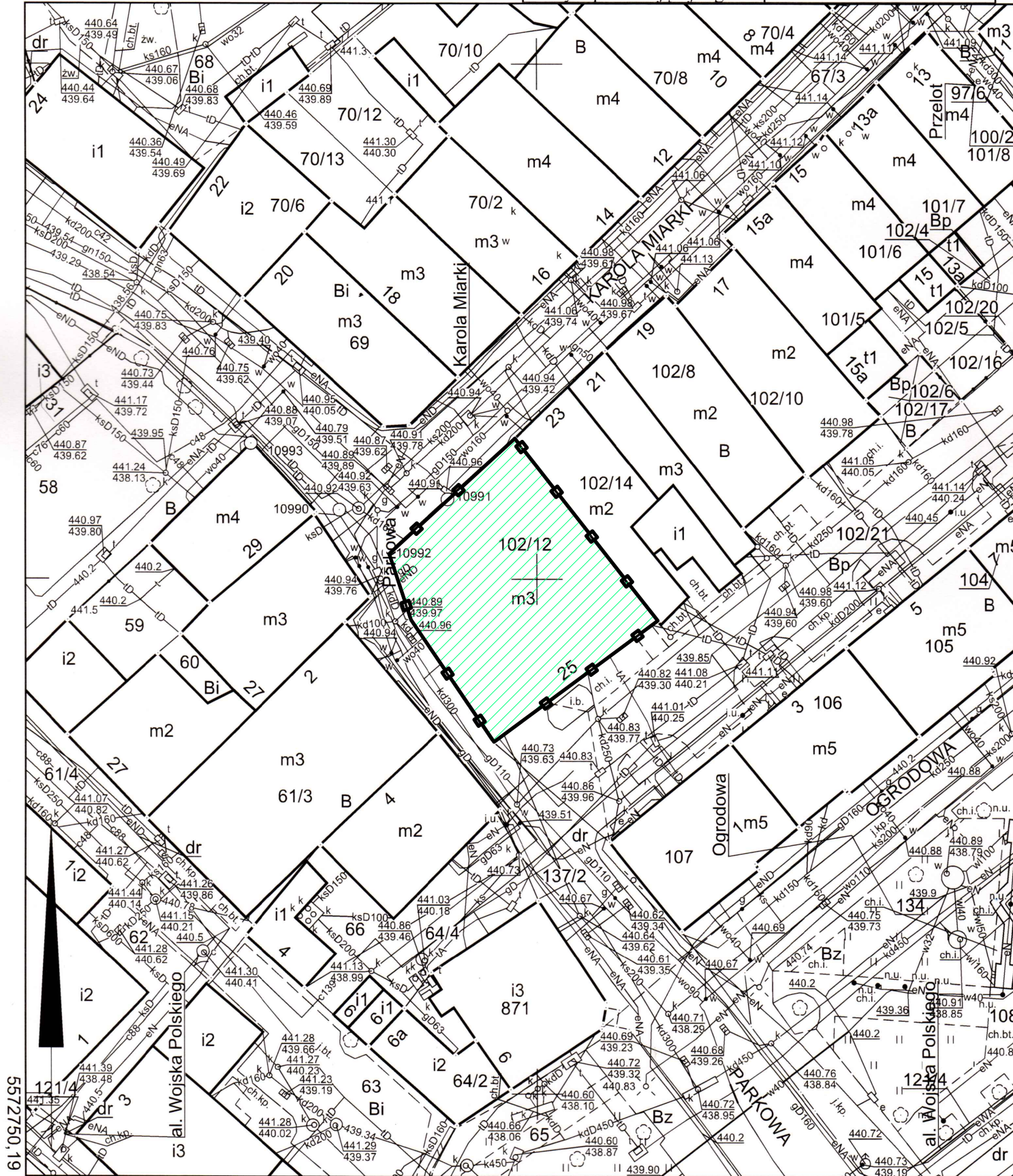

Województwo: dolnośląskie  
 Powiat: kamiennogórski  
 Jednostka ewid.: 020701\_1 Kamienna Góra - miasto  
 Obręb: 0006 Kamienna Góra-6  
 Działka: 102/12  
 Id zamówienia: GD.6642.1.710 .2023  
 Godło arkusza mapy: 5.141.30.06.3.4, 5.141.30.06.4.3, 5.141.30.11.2.1  
 Układ współrzędnych: 2000/15  
 Układ wysokości: PL-EVRF2007-NH

Nazwa organu prowadzącego państwowy zasób geodezyjny i kartograficzny	<b>STAROSTA KAMIENNOGÓRSKI</b>
Identyfikator ewidencyjny materiału zasobu	P.0207.2018.709
Nazwa materiału zasobu	Kopia mapy zasadniczej
Data wykonania kopii materiału zasobu	05-07-2023r.
Imię, nazwisko i podpis osoby reprezentującej organ	<i>Karolina Gajek</i> Karolina Gajek



5512750,19

5627891,96

<b>OZNACZENIA :</b>		
	budynek objęty opracowaniem ul. Karola Miarki 25 w Kamiennej Górze (identyfikator działki: )	
	granica działki należącej do inwestora i obszar oddziaływania inwestycji (identyfikator działki: 020701_1.0006.102/12)	
<b>M&amp;W Projektowanie Konstrukcyjne</b>		
ul. Broniewskiego 13 58-309 Wałbrzych		tel.: +48 601 710 373 e-mail: mw.projektowanie@yahoo.com
PROJEKTANT KONSTRUKCJA:	mgr inż. Wojciech Czerwiński	PODPIS:
NR UPRAWNIEN:	UAN.V-7342/3/75/94	PODPIS:
ASYSTENT PROJEKTANTA KONSTRUKCJI:	mgr inż. Mateusz Czerwiński	PODPIS:
PROJEKTANT ARCHITEKTURA:	mgr inż. arch. Marcin Sarama	PODPIS:
NR UPRAWNIEN:	53/08/DOIA	DATA: 10-07-2023
INWESTOR:	Wspólnota Mieszkaniowa przy ul. Karola Miarki 25 w Kamiennej Górze	SKALA: 1:80
		OBIEKT:
TYTUŁ RYSUNKU:	plan zagospodarowania terenu	RYS: 1