

Opis Przedmiotu Zamówienia

Spis treści:

- Załącznik nr 2.1. – planowany rozmiar prac;
- Załącznik nr 2.2. - szczegółowy rozmiar prac według grup czynności, czynności i lokalizacji;
- Załącznik nr 2.3.1. – charakterystyka leśnictwa w zakresie pozyskania drewna;
- Załącznik nr 2.3.2. – układ sortymentowy pozyskania drewna w leśnictwie;
- Załącznik nr 2.3.3. – zestawienie odległości i warunków zrywki drewna;
- Załącznik nr 2.3.4. – zestawienie pozycji z dodatkowymi utrudnieniami w zakresie pozyskania i zrywki;
- Załącznik nr 2.3.5. – zestawienie pozycji nieudostępniionych dla pozyskania maszynowego;
- Załącznik nr 2.3.6. – informacja o optymalnej technologii pozyskania drewna (potencjał);
- Załącznik nr 2.4.1. - informacja o charakterze pielęgnacji lasu (strefy dla wykaszania chwastów);
- Załącznik nr 2.4.2. - zestawienie pozycji nieudostępniionych do odnowień wykonywanych przy pomocy sadzarki.

Planowany rozmiar prac

Pakiet: 1

Cięcia zupełne - rębne (rębnie I)

Lp.	Nr poz. w STWPL	Kod czynności do rozliczenia	Czynność - opis prac	Jedn. miary	Ilość
1	2	CWD-D	Całkowity wyrób drewna technologią dowolną	M3	411,00

Pozostałe cięcia rębne

Lp.	Nr poz. w STWPL	Kod czynności do rozliczenia	Czynność - opis prac	Jedn. miary	Ilość
2	2	CWD-D	Całkowity wyrób drewna technologią dowolną	M3	7 607,00

Trzebieże późne i cięcia sanitarno – selekcyjne

Lp.	Nr poz. w STWPL	Kod czynności do rozliczenia	Czynność - opis prac	Jedn. miary	Ilość
3	2	CWD-D	Całkowity wyrób drewna technologią dowolną	M3	4 526,00

Trzebieże wczesne i czyszczenia późne z pozyskaniem masy, cięcia przygodne w trzebieżach wczesnych

Lp.	Nr poz. w STWPL	Kod czynności do rozliczenia	Czynność - opis prac	Jedn. miary	Ilość
4	2	CWD-D	Całkowity wyrób drewna technologią dowolną	M3	1 886,00

Cięcia przygodne i pozostałe

Lp.	Nr poz. w STWPL	Kod czynności do rozliczenia	Czynność - opis prac	Jedn. miary	Ilość
5	2	CWD-D	Całkowity wyrób drewna technologią dowolną	M3	847,00

Lp.	Nr poz. w STWPL	Kod czynności do rozliczenia	Czynność - opis prac	Jedn. miary	Ilość
6	19	WPOD-N	Wycinanie podszytów i podrostów (teren równy lub falisty)	HA	22,36

Lp.	Nr poz. w STWPL	Kod czynności do rozliczenia	Czynność - opis prac	Jedn. miary	Ilość
7	52	WYK-TAL40	Zdarcie pokrywy na talerzach 40 cm x 40 cm	TSZT	9,38
8	54	WYK-PL12	Zdarcie pokrywy na placówkach o średnicy 1,2 m	TSZT	3,96
9	56	WYK-TALOK	Zdarcie pokrywy na talerzach pod okapem drzewostanu o wymiarach 40 cm x 40 cm	TSZT	6,98
10	59	PRZ-TALSA	Przekopanie gleby na talerzach w miejscu sadzenia	TSZT	16,36
11	60	PRZ-PL12	Przekopanie gleby na placówkach o średnicy 1,2m	TSZT	3,96
12	70	WYK-PASCP	Wyorywanie bruzd pługiem leśnym pod okapem	KMTR	13,00
13	73	WYK-POGCZ	Wyorywanie bruzd pługiem leśnym z pogłębiaczem na powierzchni pow. 0,5 ha	KMTR	110,41
14	74	WYK-P5GCP	Wyorywanie bruzd pługiem leśnym z pogłębiaczem na pow. do 0,5 ha (np. gniazda)	KMTR	8,45
15	99	SADZ 1R	Sadzenie 1-latek z odkrytym systemem korzeniowym	TSZT	17,10
16	100	SADZ WIEL	Sadzenie wielolatek z odkrytym systemem korzeniowym	TSZT	56,24
17	103	SAD-BRYŁ	Sadzenie sadzonek z zakrytym systemem korzeniowym	TSZT	46,03
18	111	DOW-SADZ	Dowóz sadzonek	TSZT	119,37
19	115	KOSZ UA	Wykaszenie chwastów w uprawach i usuwanie zbędnych nalotów - stopień trudności I i II	HA	0,40
20	116	KOSZ UB	Wykaszenie chwastów w uprawach i usuwanie zbędnych nalotów - stopień trudności III i IV	HA	4,47
21	117	KOSZ UC	Wykaszenie chwastów w uprawach i usuwanie zbędnych nalotów - stopień trudności V i VI	HA	61,98
22	120	CW-W	Czyszczenia wczesne	HA	48,66
23	124	CP-W	Czyszczenia późne	HA	42,21
24	126	OPR-OCHRO	Chemiczna ochrona roślin opryskiwaczem ręcznym	HA	37,77
25	131	ZAB-OSŁON	Zabezpieczanie drzewek przed spałowaniem osłonkami	TSZT	0,34
26	136	KOR-P	Korowanie pułapek i niszczenie kory	M3	20,00
27	142	SZUK-OWAD	Próbne poszukiwania owadów w ściółce	SZT	14,00
28	147	GRODZ-SN	Grodzenie upraw przed zwierzyną siatką	HM	130,00

Lp.	Nr poz. w STWPL	Kod czynności do rozliczenia	Czynność - opis prac	Jedn. miary	Ilość
29	154	K GRODZEŃ	Naprawa (konserwacja) ogrodzeń upraw leśnych	H	679,00
30	156	PORZ-SPAL	Spalanie gałęzi ułożonych w stosy	M3P	10,00
31	157	PORZ-STOS	Wynoszenie i układanie pozostałości w stosy niewymiarowe	M3P	10,00
32	160	KOR-DRWI	Ręczne korowanie drewna wielkowymiarowego iglastego i niszczenie kory	M3	10,00
33	163	ZAW-BUD	Wywieszanie nowych budek lęgowych i schronów dla nietoperzy	SZT	50,00
34	165	CZYSZ-BUD	Czyszczenie budek lęgowych i schronów dla nietoperzy	SZT	362,00
35	168	US PDRZ U	Usuwanie na uprawach drzewek porażonych	HA	1,00
36	171	PPOŻ-PORZ	Porządkowanie terenów na pasach przeciwpożarowych	HA	2,48
37	173	ODN-PASP	Odchwaszczanie, odnawianie pasów przeciwpożarowych	KMTR	1,20
38	174	DOZ DOG	Prace wykonywane ręcznie przy dogaszaniu i dozorowaniu pożarzysk	H	100,00
39	174.05	DYSPO-CIA	Dyżur kierowcy z ciągnikiem	RBD	60,00
40	367	N-ZSGDNSO	Zbiór szyszek z gospodarczych drzewostanów nasiennych sosnowych	KG	400,00
41	396	GODZ RH8	Prace wykonywane ręcznie	H	1 189,00
42	397	GODZ PILA	Prace wykonywane ręcznie z użyciem pilarki	H	191,00
43	398	GODZ RU8	Prace godzinowe ręczne z urządzeniem	H	302,00
44	403	GODZ MH8	Prace wykonywane innym sprzętem mechaniczny	H	131,00

Planowany rozmiar prac

Pakiet: 2

Cięcia zupełne - rębne (rębnie I)

Lp.	Nr poz. w STWPL	Kod czynności do rozliczenia	Czynność - opis prac	Jedn. miary	Ilość
1	2	CWD-D	Całkowity wyrób drewna technologią dowolną	M3	1 445,00

Pozostałe cięcia rębne

Lp.	Nr poz. w STWPL	Kod czynności do rozliczenia	Czynność - opis prac	Jedn. miary	Ilość
2	2	CWD-D	Całkowity wyrób drewna technologią dowolną	M3	627,00

Trzebieże późne i cięcia sanitarno – selekcyjne

Lp.	Nr poz. w STWPL	Kod czynności do rozliczenia	Czynność - opis prac	Jedn. miary	Ilość
3	2	CWD-D	Całkowity wyrób drewna technologią dowolną	M3	8 555,00

Trzebieże wczesne i czyszczenia późne z pozyskaniem masy, cięcia przygodne w trzebieżach wczesnych

Lp.	Nr poz. w STWPL	Kod czynności do rozliczenia	Czynność - opis prac	Jedn. miary	Ilość
4	2	CWD-D	Całkowity wyrób drewna technologią dowolną	M3	912,00

Cięcia przygodne i pozostałe

Lp.	Nr poz. w STWPL	Kod czynności do rozliczenia	Czynność - opis prac	Jedn. miary	Ilość
5	2	CWD-D	Całkowity wyrób drewna technologią dowolną	M3	250,00

Lp.	Nr poz. w STWPL	Kod czynności do rozliczenia	Czynność - opis prac	Jedn. miary	Ilość
-----	-----------------	------------------------------	----------------------	-------------	-------

Lp.	Nr poz. w STWPL	Kod czynności do rozliczenia	Czynność - opis prac	Jedn. miary	Ilość
6	11	PORZ>100	Oczyszczanie zrębów, gruntów porolnych, halizn i płazowin ze zbędnych podrostów, odrośli, krzewów i krzewinek poprzez wycinanie i wynoszenie wyciętego materiału - dla 100% pokrycia powierzchni	HA	0,24
7	19	WPOD-N	Wycinanie podszytów i podrostów (teren równy lub falisty)	HA	7,39
8	27	OPR-PSPAL	Opryski środkami ochrony roślin opryskiwaczem plecakowym z napędem spalinowym	HA	0,24
9	52	WYK-TAL40	Zdarcie pokrywy na talerzach 40 cm x 40 cm	TSZT	3,00
10	54	WYK-PL12	Zdarcie pokrywy na placówkach o średnicy 1,2 m	TSZT	0,19
11	56	WYK-TALOK	Zdarcie pokrywy na talerzach pod okapem drzewostanu o wymiarach 40 cm x 40 cm	TSZT	21,05
12	59	PRZ-TALSA	Przekopanie gleby na talerzach w miejscu sadzenia	TSZT	24,05
13	60	PRZ-PL12	Przekopanie gleby na placówkach o średnicy 1,2m	TSZT	0,19
14	69	WYK-PA5CZ	Wyorywanie bruzd pługiem leśnym na pow. do 0,50 ha (np. gniazda)	KMTR	2,26
15	70	WYK-PASCP	Wyorywanie bruzd pługiem leśnym pod okapem	KMTR	0,88
16	73	WYK-POGCZ	Wyorywanie bruzd pługiem leśnym z pogłębiaczem na powierzchni pow. 0,5 ha	KMTR	1,00
17	74	WYK-P5GCP	Wyorywanie bruzd pługiem leśnym z pogłębiaczem na pow. do 0,5 ha (np. gniazda)	KMTR	4,71
18	99	SADZ 1R	Sadzenie 1-latek z odkrytym systemem korzeniowym	TSZT	12,30
19	100	SADZ WIEL	Sadzenie wielolatek z odkrytym systemem korzeniowym	TSZT	22,79
20	102	SADZ POP	Sadzenie jednolatek i wielolatek w poprawkach i uzupełnieniach	TSZT	2,64
21	111	DOW-SADZ	Dowóz sadzonek	TSZT	37,73
22	115	KOSZ UA	Wykaszenie chwastów w uprawach i usuwanie zbędnych nalotów - stopień trudności I i II	HA	0,20
23	116	KOSZ UB	Wykaszenie chwastów w uprawach i usuwanie zbędnych nalotów - stopień trudności III i IV	HA	8,18
24	117	KOSZ UC	Wykaszenie chwastów w uprawach i usuwanie zbędnych nalotów - stopień trudności V i VI	HA	14,96
25	120	CW-W	Czyszczenia wczesne	HA	22,28
26	124	CP-W	Czyszczenia późne	HA	37,66

Lp.	Nr poz. w STWPL	Kod czynności do rozliczenia	Czynność - opis prac	Jedn. miary	Ilość
27	126	OPR-OCHRO	Chemiczna ochrona roślin opryskiwaczem ręcznym	HA	4,72
28	131	ZAB-OSŁON	Zabezpieczanie drzewek przed spalowaniem osłonkami	TSZT	0,04
29	136	KOR-P	Korowanie pułapek i niszczenie kory	M3	10,00
30	141	SZUK-PĘDR	Badanie zapędrczenia gleby - dół o objętości 0,5 m3	SZT	3,00
31	142	SZUK-OWAD	Próbne poszukiwania owadów w ściółce	SZT	8,00
32	147	GRODZ-SN	Grodzenie upraw przed zwierzyną siatką	HM	8,80
33	154	K GRODZEŃ	Naprawa (konserwacja) ogrodzeń upraw leśnych	H	312,00
34	155	PRZYB-1ŻU	Przybicie okorowanych żerdzi w jednym rzędzie	HM	9,15
35	156	PORZ-SPAL	Spalanie gałęzi ułożonych w stosy	M3P	10,00
36	157	PORZ-STOS	Wynoszenie i układanie pozostałości w stosy niewymiarowe	M3P	10,00
37	160	KOR-DRWI	Ręczne korowanie drewna wielkowymiarowego iglastego i niszczenie kory	M3	5,00
38	163	ZAW-BUD	Wywieszanie nowych budek lęgowych i schronów dla nietoperzy	SZT	30,00
39	165	CZYSZ-BUD	Czyszczenie budek lęgowych i schronów dla nietoperzy	SZT	310,00
40	168	US PDRZ U	Usuwanie na uprawach drzewek porażonych	HA	0,50
41	173	ODN-PASP	Odchwaszczanie, odnawianie pasów przeciwpożarowych	KMTR	0,30
42	396	GODZ RH8	Prace wykonywane ręcznie	H	368,00
43	397	GODZ PILA	Prace wykonywane ręcznie z użyciem pilarki	H	98,00
44	398	GODZ RU8	Prace godzinowe ręczne z urządzeniem	H	130,00
45	400	GODZ RH23	Prace godzinowe wykonane ręcznie	H	16,00
46	403	GODZ MH8	Prace wykonywane innym sprzętem mechaniczny	H	72,00

Planowany rozmiar prac

Pakiet: 3

Cięcia zupełne - rębne (rębnie I)

Lp.	Nr poz. w STWPL	Kod czynności do rozliczenia	Czynność - opis prac	Jedn. miary	Ilość
1	2	CWD-D	Całkowity wyrób drewna technologią dowolną	M3	5,00

Pozostałe cięcia rębne

Lp.	Nr poz. w STWPL	Kod czynności do rozliczenia	Czynność - opis prac	Jedn. miary	Ilość
2	2	CWD-D	Całkowity wyrób drewna technologią dowolną	M3	1 401,00

Trzebieże późne i cięcia sanitarno – selekcyjne

Lp.	Nr poz. w STWPL	Kod czynności do rozliczenia	Czynność - opis prac	Jedn. miary	Ilość
3	2	CWD-D	Całkowity wyrób drewna technologią dowolną	M3	3 725,00

Trzebieże wczesne i czyszczenia późne z pozyskaniem masy, cięcia przygodne w trzebieżach wczesnych

Lp.	Nr poz. w STWPL	Kod czynności do rozliczenia	Czynność - opis prac	Jedn. miary	Ilość
4	2	CWD-D	Całkowity wyrób drewna technologią dowolną	M3	929,00

Cięcia przygodne i pozostałe

Lp.	Nr poz. w STWPL	Kod czynności do rozliczenia	Czynność - opis prac	Jedn. miary	Ilość
5	2	CWD-D	Całkowity wyrób drewna technologią dowolną	M3	1 003,00

Lp.	Nr poz. w STWPL	Kod czynności do rozliczenia	Czynność - opis prac	Jedn. miary	Ilość
6	19	WPOD-N	Wycinanie podszytów i podrostów (teren równy lub falisty)	HA	4,43

Lp.	Nr poz. w STWPL	Kod czynności do rozliczenia	Czynność - opis prac	Jedn. miary	Ilość
7	52	WYK-TAL40	Zdarcie pokrywy na talerzach 40 cm x 40 cm	TSZT	5,60
8	54	WYK-PL12	Zdarcie pokrywy na placówkach o średnicy 1,2 m	TSZT	0,40
9	59	PRZ-TALSA	Przekopanie gleby na talerzach w miejscu sadzenia	TSZT	5,60
10	60	PRZ-PL12	Przekopanie gleby na placówkach o średnicy 1,2m	TSZT	0,40
11	70	WYK-PASCP	Wyorywanie bruzd pługiem leśnym pod okapem	KMTR	7,97
12	73	WYK-POGCZ	Wyorywanie bruzd pługiem leśnym z pogłębiaczem na powierzchni pow. 0,5 ha	KMTR	107,11
13	74	WYK-P5GCP	Wyorywanie bruzd pługiem leśnym z pogłębiaczem na pow. do 0,5 ha (np. gniazda)	KMTR	2,20
14	99	SADZ 1R	Sadzenie 1-latek z odkrytym systemem korzeniowym	TSZT	21,59
15	100	SADZ WIEL	Sadzenie wielolatek z odkrytym systemem korzeniowym	TSZT	4,30
16	103	SAD-BRYŁ	Sadzenie sadzonek z zakrytym systemem korzeniowym	TSZT	0,70
17	111	DOW-SADZ	Dowóz sadzonek	TSZT	26,59
18	115	KOSZ UA	Wykaszenie chwastów w uprawach i usuwanie zbędnych nalotów - stopień trudności I i II	HA	0,20
19	116	KOSZ UB	Wykaszenie chwastów w uprawach i usuwanie zbędnych nalotów - stopień trudności III i IV	HA	5,92
20	117	KOSZ UC	Wykaszenie chwastów w uprawach i usuwanie zbędnych nalotów - stopień trudności V i VI	HA	3,62
21	120	CW-W	Czyszczenia wczesne	HA	18,97
22	124	CP-W	Czyszczenia późne	HA	19,48
23	126	OPR-OCHRO	Chemiczna ochrona roślin opryskiwaczem ręcznym	HA	15,37
24	131	ZAB-OSŁON	Zabezpieczanie drzewek przed spalowaniem osłonkami	TSZT	0,25
25	136	KOR-P	Korowanie pułapek i niszczenie kory	M3	10,00
26	141	SZUK-PĘDR	Badanie zapędrczenia gleby - dół o objętości 0,5 m3	SZT	2,00
27	142	SZUK-OWAD	Próbne poszukiwania owadów w ściółce	SZT	9,00
28	147	GRODZ-SN	Grodzenie upraw przed zwierzyną siatką	HM	79,70
29	153	GRODZ-DEM	Demontaż (likwidacja) ogrodzeń	HM	2,00

Lp.	Nr poz. w STWPL	Kod czynności do rozliczenia	Czynność - opis prac	Jedn. miary	Ilość
30	154	K GRODZEŃ	Naprawa (konserwacja) ogrodzeń upraw leśnych	H	160,00
31	156	PORZ-SPAL	Spalanie gałęzi ułożonych w stosy	M3P	50,00
32	157	PORZ-STOS	Wynoszenie i układanie pozostałości w stosy niewymiarowe	M3P	79,00
33	160	KOR-DRWI	Ręczne korowanie drewna wielkowymiarowego iglastego i niszczenie kory	M3	5,00
34	163	ZAW-BUD	Wywieszanie nowych budek lęgowych i schronów dla nietoperzy	SZT	14,00
35	165	CZYSZ-BUD	Czyszczenie budek lęgowych i schronów dla nietoperzy	SZT	141,00
36	168	US PDRZ U	Usuwanie na uprawach drzewek porażonych	HA	0,50
37	396	GODZ RH8	Prace wykonywane ręcznie	H	228,00
38	397	GODZ PILA	Prace wykonywane ręcznie z użyciem pilarki	H	67,00
39	398	GODZ RU8	Prace godzinowe ręczne z urządzeniem	H	166,00
40	403	GODZ MH8	Prace wykonywane innym sprzętem mechaniczny	H	37,00

Planowany rozmiar prac

Pakiet: 4

Cięcia zupełne - rębne (rębnie I)

Lp.	Nr poz. w STWPL	Kod czynności do rozliczenia	Czynność - opis prac	Jedn. miary	Ilość
1	2	CWD-D	Całkowity wyrób drewna technologią dowolną	M3	313,00

Pozostałe cięcia rębne

Lp.	Nr poz. w STWPL	Kod czynności do rozliczenia	Czynność - opis prac	Jedn. miary	Ilość
2	2	CWD-D	Całkowity wyrób drewna technologią dowolną	M3	1 751,00

Trzebieże późne i cięcia sanitarno – selekcyjne

Lp.	Nr poz. w STWPL	Kod czynności do rozliczenia	Czynność - opis prac	Jedn. miary	Ilość
3	2	CWD-D	Całkowity wyrób drewna technologią dowolną	M3	5 700,00

Trzebieże wczesne i czyszczenia późne z pozyskaniem masy, cięcia przygodne w trzebieżach wczesnych

Lp.	Nr poz. w STWPL	Kod czynności do rozliczenia	Czynność - opis prac	Jedn. miary	Ilość
4	2	CWD-D	Całkowity wyrób drewna technologią dowolną	M3	337,00

Cięcia przygodne i pozostałe

Lp.	Nr poz. w STWPL	Kod czynności do rozliczenia	Czynność - opis prac	Jedn. miary	Ilość
5	2	CWD-D	Całkowity wyrób drewna technologią dowolną	M3	420,00

Lp.	Nr poz. w STWPL	Kod czynności do rozliczenia	Czynność - opis prac	Jedn. miary	Ilość
6	19	WPOD-N	Wycinanie podszytów i podrostów (teren równy lub falisty)	HA	7,36

Lp.	Nr poz. w STWPL	Kod czynności do rozliczenia	Czynność - opis prac	Jedn. miary	Ilość
7	52	WYK-TAL40	Zdarcie pokrywy na talerzach 40 cm x 40 cm	TSZT	4,50
8	54	WYK-PL12	Zdarcie pokrywy na placówkach o średnicy 1,2 m	TSZT	1,27
9	59	PRZ-TALSA	Przekopanie gleby na talerzach w miejscu sadzenia	TSZT	4,50
10	60	PRZ-PL12	Przekopanie gleby na placówkach o średnicy 1,2m	TSZT	1,27
11	68	WYK-PASCZ	Wyorywanie bruzd pługiem leśnym na powierzchni pow. 0,50 ha	KMTR	24,06
12	69	WYK-PA5CZ	Wyorywanie bruzd pługiem leśnym na pow. do 0,50 ha (np. gniazda)	KMTR	10,12
13	70	WYK-PASCP	Wyorywanie bruzd pługiem leśnym pod okapem	KMTR	3,75
14	73	WYK-POGCZ	Wyorywanie bruzd pługiem leśnym z pogłębiaczem na powierzchni pow. 0,5 ha	KMTR	24,44
15	81	ORKA-3UC	Orka pełna na głębokość do 30 cm	HA	3,48
16	100	SADZ WIEL	Sadzenie wielolatek z odkrytym systemem korzeniowym	TSZT	40,10
17	103	SAD-BRYŁ	Sadzenie sadzonek z zakrytym systemem korzeniowym	TSZT	20,94
18	111	DOW-SADZ	Dowóz sadzonek	TSZT	61,04
19	115	KOSZ UA	Wykaszenie chwastów w uprawach i usuwanie zbędnych nalotów - stopień trudności I i II	HA	0,20
20	116	KOSZ UB	Wykaszenie chwastów w uprawach i usuwanie zbędnych nalotów - stopień trudności III i IV	HA	9,76
21	117	KOSZ UC	Wykaszenie chwastów w uprawach i usuwanie zbędnych nalotów - stopień trudności V i VI	HA	20,22
22	120	CW-W	Czyszczenia wczesne	HA	13,22
23	122	PRZYC-DB	Przycinanie Db na bezpieczeńkę	TSZT	0,42
24	124	CP-W	Czyszczenia późne	HA	31,88
25	126	OPR-OCHRO	Chemiczna ochrona roślin opryskiwaczem ręcznym	HA	9,56
26	131	ZAB-OSŁON	Zabezpieczanie drzewek przed spalowaniem osłonkami	TSZT	0,15
27	136	KOR-P	Korowanie pułapek i niszczenie kory	M3	10,00
28	139	PUL-RYJ	Wykładanie pułapek na ryjkowce - dołki chwytne, wałki itp.	SZT	20,00
29	141	SZUK-PĘDR	Badanie zapędrczenia gleby - dół o objętości 0,5 m3	SZT	30,00

Lp.	Nr poz. w STWPL	Kod czynności do rozliczenia	Czynność - opis prac	Jedn. miary	Ilość
30	142	SZUK-OWAD	Próbne poszukiwania owadów w ściółce	SZT	7,00
31	147	GRODZ-SN	Grodzenie upraw przed zwierzyną siatką	HM	36,50
32	149	GRODZ-SRN	Grodzenie upraw przed zwierzyną siatką rozbiórkową	HM	1,00
33	153	GRODZ-DEM	Demontaż (likwidacja) ogrodzeń	HM	1,00
34	154	K GRODZEŃ	Naprawa (konserwacja) ogrodzeń upraw leśnych	H	200,00
35	155	PRZYB-1ŻU	Przybicie okorowanych żerdzi w jednym rzędzie	HM	23,05
36	156	PORZ-SPAL	Spalanie gałęzi ułożonych w stosy	M3P	20,00
37	157	PORZ-STOS	Wynoszenie i układanie pozostałości w stosy niewymiarowe	M3P	20,00
38	160	KOR-DRWI	Ręczne korowanie drewna wielkowymiarowego iglastego i niszczenie kory	M3	5,00
39	163	ZAW-BUD	Wywieszanie nowych budek lęgowych i schronów dla nietoperzy	SZT	12,00
40	165	CZYSZ-BUD	Czyszczenie budek lęgowych i schronów dla nietoperzy	SZT	100,00
41	167	KONTR-RYJ	Kontrola i utrzymanie pułapek w sprawności, wybieranie i usuwanie ryjkowców	SZT	20,00
42	168	US PDRZ U	Usuwanie na uprawach drzewek porażonych	HA	0,50
43	198	ŁR-WYKŁW	Koszenie trawy z wywozem z łąki	HA	13,83
44	396	GODZ RH8	Prace wykonywane ręcznie	H	224,00
45	397	GODZ PILA	Prace wykonywane ręcznie z użyciem pilarki	H	108,00
46	398	GODZ RU8	Prace godzinowe ręczne z urządzeniem	H	116,00
47	400	GODZ RH23	Prace godzinowe wykonane ręcznie	H	46,00
48	403	GODZ MH8	Prace wykonywane innym sprzętem mechaniczny	H	31,00

Planowany rozmiar prac

Pakiet: 5

Cięcia zupełne - rębne (rębnie I)

Lp.	Nr poz. w STWPL	Kod czynności do rozliczenia	Czynność - opis prac	Jedn. miary	Ilość
1	2	CWD-D	Całkowity wyrób drewna technologią dowolną	M3	294,00

Pozostałe cięcia rębne

Lp.	Nr poz. w STWPL	Kod czynności do rozliczenia	Czynność - opis prac	Jedn. miary	Ilość
2	2	CWD-D	Całkowity wyrób drewna technologią dowolną	M3	2 303,00

Trzebieże późne i cięcia sanitarno – selekcyjne

Lp.	Nr poz. w STWPL	Kod czynności do rozliczenia	Czynność - opis prac	Jedn. miary	Ilość
3	2	CWD-D	Całkowity wyrób drewna technologią dowolną	M3	2 239,00

Trzebieże wczesne i czyszczenia późne z pozyskaniem masy, cięcia przygodne w trzebieżach wczesnych

Lp.	Nr poz. w STWPL	Kod czynności do rozliczenia	Czynność - opis prac	Jedn. miary	Ilość
4	2	CWD-D	Całkowity wyrób drewna technologią dowolną	M3	564,00

Cięcia przygodne i pozostałe

Lp.	Nr poz. w STWPL	Kod czynności do rozliczenia	Czynność - opis prac	Jedn. miary	Ilość
5	2	CWD-D	Całkowity wyrób drewna technologią dowolną	M3	367,00

Lp.	Nr poz. w STWPL	Kod czynności do rozliczenia	Czynność - opis prac	Jedn. miary	Ilość
6	19	WPOD-N	Wycinanie podszytów i podrostów (teren równy lub falisty)	HA	9,58

Lp.	Nr poz. w STWPL	Kod czynności do rozliczenia	Czynność - opis prac	Jedn. miary	Ilość
7	52	WYK-TAL40	Zdarcie pokrywy na talerzach 40 cm x 40 cm	TSZT	9,29
8	53	WYK-TAL60	Zdarcie pokrywy na talerzach 60 cm x 60 cm	TSZT	1,92
9	54	WYK-PL12	Zdarcie pokrywy na placówkach o średnicy 1,2 m	TSZT	1,54
10	59	PRZ-TALSA	Przekopanie gleby na talerzach w miejscu sadzenia	TSZT	8,60
11	60	PRZ-PL12	Przekopanie gleby na placówkach o średnicy 1,2m	TSZT	1,29
12	67	KOP-ROW	Wykopy ziemne o różnych przekrojach	M3	30,00
13	70	WYK-PASCP	Wyorywanie bruzd pługiem leśnym pod okapem	KMTR	2,51
14	73	WYK-POGCZ	Wyorywanie bruzd pługiem leśnym z pogłębiaczem na powierzchni pow. 0,5 ha	KMTR	1,00
15	74	WYK-P5GCP	Wyorywanie bruzd pługiem leśnym z pogłębiaczem na pow. do 0,5 ha (np. gniazda)	KMTR	7,00
16	100	SADZ WIEL	Sadzenie wielolatek z odkrytym systemem korzeniowym	TSZT	18,52
17	102	SADZ POP	Sadzenie jednolatek i wielolatek w poprawkach i uzupełnieniach	TSZT	0,35
18	103	SAD-BRYŁ	Sadzenie sadzonek z zakrytym systemem korzeniowym	TSZT	19,23
19	111	DOW-SADZ	Dowóz sadzonek	TSZT	38,10
20	115	KOSZ UA	Wykaszenie chwastów w uprawach i usuwanie zbędnych nalotów - stopień trudności I i II	HA	4,76
21	116	KOSZ UB	Wykaszenie chwastów w uprawach i usuwanie zbędnych nalotów - stopień trudności III i IV	HA	0,20
22	117	KOSZ UC	Wykaszenie chwastów w uprawach i usuwanie zbędnych nalotów - stopień trudności V i VI	HA	33,07
23	120	CW-W	Czyszczenia wczesne	HA	17,63
24	124	CP-W	Czyszczenia późne	HA	14,74
25	126	OPR-OCHRO	Chemiczna ochrona roślin opryskiwaczem ręcznym	HA	27,77
26	131	ZAB-OSŁON	Zabezpieczanie drzewek przed spalowaniem osłonkami	TSZT	0,18
27	136	KOR-P	Korowanie pułapek i niszczenie kory	M3	10,00
28	142	SZUK-OWAD	Próbne poszukiwania owadów w ściółce	SZT	3,00
29	147	GRODZ-SN	Grodzenie upraw przed zwierzyną siatką	HM	30,30

Lp.	Nr poz. w STWPL	Kod czynności do rozliczenia	Czynność - opis prac	Jedn. miary	Ilość
30	154	K GRODZEŃ	Naprawa (konserwacja) ogrodzeń upraw leśnych	H	120,00
31	155	PRZYB-1ŻU	Przybicie okorowanych żerdzi w jednym rzędzie	HM	14,20
32	156	PORZ-SPAL	Spalanie gałęzi ułożonych w stosy	M3P	30,00
33	160	KOR-DRWI	Ręczne korowanie drewna wielkowymiarowego iglastego i niszczenie kory	M3	5,00
34	163	ZAW-BUD	Wywieszanie nowych budek lęgowych i schronów dla nietoperzy	SZT	40,00
35	165	CZYSZ-BUD	Czyszczenie budek lęgowych i schronów dla nietoperzy	SZT	10,00
36	168	US PDRZ U	Usuwanie na uprawach drzewek porażonych	HA	0,50
37	396	GODZ RH8	Prace wykonywane ręcznie	H	291,00
38	397	GODZ PILA	Prace wykonywane ręcznie z użyciem pilarki	H	61,00
39	398	GODZ RU8	Prace godzinowe ręczne z urządzeniem	H	116,00
40	400	GODZ RH23	Prace godzinowe wykonane ręcznie	H	28,00
41	403	GODZ MH8	Prace wykonywane innym sprzętem mechaniczny	H	37,00

Planowany rozmiar prac

Pakiet: 6

Cięcia zupełne - rębne (rębnie I)

Lp.	Nr poz. w STWPL	Kod czynności do rozliczenia	Czynność - opis prac	Jedn. miary	Ilość
1	2	CWD-D	Całkowity wyrób drewna technologią dowolną	M3	297,00

Pozostałe cięcia rębne

Lp.	Nr poz. w STWPL	Kod czynności do rozliczenia	Czynność - opis prac	Jedn. miary	Ilość
2	2	CWD-D	Całkowity wyrób drewna technologią dowolną	M3	4 656,00

Trzebieże późne i cięcia sanitarno – selekcyjne

Lp.	Nr poz. w STWPL	Kod czynności do rozliczenia	Czynność - opis prac	Jedn. miary	Ilość
3	2	CWD-D	Całkowity wyrób drewna technologią dowolną	M3	4 948,00

Trzebieże wczesne i czyszczenia późne z pozyskaniem masy, cięcia przygodne w trzebieżach wczesnych

Lp.	Nr poz. w STWPL	Kod czynności do rozliczenia	Czynność - opis prac	Jedn. miary	Ilość
4	2	CWD-D	Całkowity wyrób drewna technologią dowolną	M3	2 233,00

Cięcia przygodne i pozostałe

Lp.	Nr poz. w STWPL	Kod czynności do rozliczenia	Czynność - opis prac	Jedn. miary	Ilość
5	2	CWD-D	Całkowity wyrób drewna technologią dowolną	M3	1 166,00

Lp.	Nr poz. w STWPL	Kod czynności do rozliczenia	Czynność - opis prac	Jedn. miary	Ilość
6	19	WPOD-N	Wycinanie podszytów i podrostów (teren równy lub falisty)	HA	6,44

Lp.	Nr poz. w STWPL	Kod czynności do rozliczenia	Czynność - opis prac	Jedn. miary	Ilość
7	52	WYK-TAL40	Zdarcie pokrywy na talerzach 40 cm x 40 cm	TSZT	9,57
8	54	WYK-PL12	Zdarcie pokrywy na placówkach o średnicy 1,2 m	TSZT	0,88
9	56	WYK-TALOK	Zdarcie pokrywy na talerzach pod okapem drzewostanu o wymiarach 40 cm x 40 cm	TSZT	5,27
10	59	PRZ-TALSA	Przekopanie gleby na talerzach w miejscu sadzenia	TSZT	14,84
11	60	PRZ-PL12	Przekopanie gleby na placówkach o średnicy 1,2m	TSZT	0,88
12	68	WYK-PASCZ	Wyorywanie brzdów pługiem leśnym na powierzchni pow. 0,50 ha	KMTR	0,80
13	69	WYK-PA5CZ	Wyorywanie brzdów pługiem leśnym na pow. do 0,50 ha (np. gniazda)	KMTR	19,00
14	70	WYK-PASCP	Wyorywanie brzdów pługiem leśnym pod okapem	KMTR	3,90
15	73	WYK-POGCZ	Wyorywanie brzdów pługiem leśnym z pogłębiaczem na powierzchni pow. 0,5 ha	KMTR	17,50
16	74	WYK-P5GCP	Wyorywanie brzdów pługiem leśnym z pogłębiaczem na pow. do 0,5 ha (np. gniazda)	KMTR	3,27
17	84	SPUL-BC	Spulchnianie gleby w brzdach pogłębiaczem	KMTR	19,00
18	100	SADZ WIEL	Sadzenie wieloletek z odkrytym systemem korzeniowym	TSZT	32,20
19	102	SADZ POP	Sadzenie jednolatek i wielolatek w poprawkach i uzupełnieniach	TSZT	4,20
20	111	DOW-SADZ	Dowóz sadzonek	TSZT	36,40
21	115	KOSZ UA	Wykaszenie chwastów w uprawach i usuwanie zbędnych nalotów - stopień trudności I i II	HA	0,40
22	116	KOSZ UB	Wykaszenie chwastów w uprawach i usuwanie zbędnych nalotów - stopień trudności III i IV	HA	0,66
23	117	KOSZ UC	Wykaszenie chwastów w uprawach i usuwanie zbędnych nalotów - stopień trudności V i VI	HA	35,73
24	118	OPR-CHWAS	Chemiczne niszczenie chwastów opryskiwaczem ręcznym	HA	7,63
25	120	CW-W	Czyszczenia wczesne	HA	33,60
26	124	CP-W	Czyszczenia późne	HA	18,03
27	126	OPR-OCHRO	Chemiczna ochrona roślin opryskiwaczem ręcznym	HA	15,75
28	128	ZAB-MCHRN	Zabezpieczenie młodników przed spalowaniem przy użyciu repelentów	TSZT	2,00

Lp.	Nr poz. w STWPL	Kod czynności do rozliczenia	Czynność - opis prac	Jedn. miary	Ilość
29	131	ZAB-OSŁON	Zabezpieczanie drzewek przed spalaniem osłonkami	TSZT	0,65
30	136	KOR-P	Korowanie pułapek i niszczenie kory	M3	20,00
31	142	SZUK-OWAD	Próbne poszukiwania owadów w ściółce	SZT	12,00
32	147	GRODZ-SN	Grodzenie upraw przed zwierzyną siatką	HM	38,55
33	154	K GRODZEŃ	Naprawa (konserwacja) ogrodzeń upraw leśnych	H	152,00
34	156	PORZ-SPAL	Spalanie gałęzi ułożonych w stosy	M3P	15,00
35	157	PORZ-STOS	Wynoszenie i układanie pozostałości w stosy niewymiarowe	M3P	15,00
36	160	KOR-DRWI	Ręczne korowanie drewna wielkowymiarowego iglastego i niszczenie kory	M3	10,00
37	163	ZAW-BUD	Wywieszanie nowych budek lęgowych i schronów dla nietoperzy	SZT	40,00
38	165	CZYSZ-BUD	Czyszczenie budek lęgowych i schronów dla nietoperzy	SZT	470,00
39	168	US PDRZ U	Usuwanie na uprawach drzewek porażonych	HA	1,00
40	173	ODN-PASP	Odchwaszczanie, odnawianie pasów przeciwpożarowych	KMTR	0,64
41	367	N-ZSGDNSO	Zbiór szyszek z gospodarczych drzewostanów nasiennych sosnowych	KG	200,00
42	396	GODZ RH8	Prace wykonywane ręcznie	H	896,00
43	397	GODZ PILA	Prace wykonywane ręcznie z użyciem pilarki	H	197,00
44	398	GODZ RU8	Prace godzinowe ręczne z urządzeniem	H	123,00
45	403	GODZ MH8	Prace wykonywane innym sprzętem mechaniczny	H	125,00

Planowany rozmiar prac

Pakiet: 7

Pozostałe cięcia rębne

Lp.	Nr poz. w STWPL	Kod czynności do rozliczenia	Czynność - opis prac	Jedn. miary	Ilość
1	2	CWD-D	Całkowity wyrób drewna technologią dowolną	M3	9 277,00

Trzebieże późne i cięcia sanitarno – selekcyjne

Lp.	Nr poz. w STWPL	Kod czynności do rozliczenia	Czynność - opis prac	Jedn. miary	Ilość
2	2	CWD-D	Całkowity wyrób drewna technologią dowolną	M3	3 825,00

Trzebieże wczesne i czyszczenia późne z pozyskaniem masy, cięcia przygodne w trzebieżach wczesnych

Lp.	Nr poz. w STWPL	Kod czynności do rozliczenia	Czynność - opis prac	Jedn. miary	Ilość
3	2	CWD-D	Całkowity wyrób drewna technologią dowolną	M3	3 586,00

Cięcia przygodne i pozostałe

Lp.	Nr poz. w STWPL	Kod czynności do rozliczenia	Czynność - opis prac	Jedn. miary	Ilość
4	2	CWD-D	Całkowity wyrób drewna technologią dowolną	M3	3 030,00

Lp.	Nr poz. w STWPL	Kod czynności do rozliczenia	Czynność - opis prac	Jedn. miary	Ilość
5	19	WPOD-N	Wycinanie podszytów i podrostów (teren równy lub falisty)	HA	17,42
6	52	WYK-TAL40	Zdarcie pokrywy na talerzach 40 cm x 40 cm	TSZT	8,77
7	54	WYK-PL12	Zdarcie pokrywy na placówkach o średnicy 1,2 m	TSZT	0,92
8	56	WYK-TALOK	Zdarcie pokrywy na talerzach pod okapem drzewostanu o wymiarach 40 cm x 40 cm	TSZT	21,73

Lp.	Nr poz. w STWPL	Kod czynności do rozliczenia	Czynność - opis prac	Jedn. miary	Ilość
9	59	PRZ-TALSA	Przekopanie gleby na talerzach w miejscu sadzenia	TSZT	30,50
10	60	PRZ-PL12	Przekopanie gleby na placówkach o średnicy 1,2m	TSZT	0,92
11	69	WYK-PA5CZ	Wyorywanie bruzd pługiem leśnym na pow. do 0,50 ha (np. gniazda)	KMTR	20,52
12	70	WYK-PASCP	Wyorywanie bruzd pługiem leśnym pod okapem	KMTR	9,05
13	73	WYK-POGCZ	Wyorywanie bruzd pługiem leśnym z pogłębiaczem na powierzchni pow. 0,5 ha	KMTR	76,79
14	74	WYK-P5GCP	Wyorywanie bruzd pługiem leśnym z pogłębiaczem na pow. do 0,5 ha (np. gniazda)	KMTR	28,26
15	84	SPUL-BC	Spulchnianie gleby w bruzdach pogłębiaczem	KMTR	17,86
16	100	SADZ WIEL	Sadzenie wielolatek z odkrytym systemem korzeniowym	TSZT	19,88
17	102	SADZ POP	Sadzenie jednolatek i wielolatek w poprawkach i uzupełnieniach	TSZT	12,42
18	104	POP-BRYŁ	Sadzenie sadzonek z zakrytym systemem korzeniowym w poprawkach i uzupełnieniach	TSZT	1,03
19	111	DOW-SADZ	Dowóz sadzonek	TSZT	33,33
20	112	MOT-PAS	Zniszczenie chwastów (zmotyczenie) wokół sadzonek na pasach	KMTR	26,60
21	115	KOSZ UA	Wykaszenie chwastów w uprawach i usuwanie zbędnych nalotów - stopień trudności I i II	HA	0,40
22	116	KOSZ UB	Wykaszenie chwastów w uprawach i usuwanie zbędnych nalotów - stopień trudności III i IV	HA	69,36
23	117	KOSZ UC	Wykaszenie chwastów w uprawach i usuwanie zbędnych nalotów - stopień trudności V i VI	HA	24,84
24	118	OPR-CHWAS	Chemiczne niszczenie chwastów opryskiwaczem ręcznym	HA	1,21
25	120	CW-W	Czyszczenia wczesne	HA	52,48
26	124	CP-W	Czyszczenia późne	HA	39,80
27	126	OPR-OCHRO	Chemiczna ochrona roślin opryskiwaczem ręcznym	HA	13,61
28	128	ZAB-MCHRN	Zabezpieczenie młodników przed spalowaniem przy użyciu repelentów	TSZT	4,85
29	131	ZAB-OSŁON	Zabezpieczanie drzewek przed spalowaniem osłonkami	TSZT	0,05
30	136	KOR-P	Korowanie pułapek i niszczenie kory	M3	20,00

Lp.	Nr poz. w STWPL	Kod czynności do rozliczenia	Czynność - opis prac	Jedn. miary	Ilość
31	142	SZUK-OWAD	Próbne poszukiwania owadów w ściółce	SZT	16,00
32	147	GRODZ-SN	Grodzenie upraw przed zwierzyną siatką	HM	90,50
33	154	K GRODZEŃ	Naprawa (konserwacja) ogrodzeń upraw leśnych	H	245,00
34	156	PORZ-SPAL	Spalanie gałęzi ułożonych w stosy	M3P	13,00
35	157	PORZ-STOS	Wynoszenie i układanie pozostałości w stosy niewymiarowe	M3P	13,00
36	160	KOR-DRWI	Ręczne korowanie drewna wielkowymiarowego iglastego i niszczenie kory	M3	10,00
37	163	ZAW-BUD	Wywieszanie nowych budek lęgowych i schronów dla nietoperzy	SZT	60,00
38	165	CZYSZ-BUD	Czyszczenie budek lęgowych i schronów dla nietoperzy	SZT	312,00
39	168	US PDRZ U	Usuwanie na uprawach drzewek porażonych	HA	1,00
40	171	PPOŻ-PORZ	Porządkowanie terenów na pasach przeciwpożarowych	HA	0,76
41	173	ODN-PASP	Odchwaszczanie, odnawianie pasów przeciwpożarowych	KMTR	0,70
42	174	DOZ DOG	Prace wykonywane ręcznie przy dogaszaniu i dozorowaniu pożarzysk	H	100,00
43	174.05	DYSPO-CIA	Dyżur kierowcy z ciągnikiem	RBD	60,00
44	396	GODZ RH8	Prace wykonywane ręcznie	H	520,00
45	397	GODZ PILA	Prace wykonywane ręcznie z użyciem pilarki	H	346,00
46	398	GODZ RU8	Prace godzinowe ręczne z urządzeniem	H	160,00
47	403	GODZ MH8	Prace wykonywane innym sprzętem mechaniczny	H	82,00

Planowany rozmiar prac

Pakiet: 8

Cięcia zupełne - rębne (rębnie I)

Lp.	Nr poz. w STWPL	Kod czynności do rozliczenia	Czynność - opis prac	Jedn. miary	Ilość
1	2	CWD-D	Całkowity wyrób drewna technologią dowolną	M3	2 366,00

Pozostałe cięcia rębne

Lp.	Nr poz. w STWPL	Kod czynności do rozliczenia	Czynność - opis prac	Jedn. miary	Ilość
2	2	CWD-D	Całkowity wyrób drewna technologią dowolną	M3	5 517,00

Trzebieże późne i cięcia sanitarno – selekcyjne

Lp.	Nr poz. w STWPL	Kod czynności do rozliczenia	Czynność - opis prac	Jedn. miary	Ilość
3	2	CWD-D	Całkowity wyrób drewna technologią dowolną	M3	3 315,00

Trzebieże wczesne i czyszczenia późne z pozyskaniem masy, cięcia przygodne w trzebieżach wczesnych

Lp.	Nr poz. w STWPL	Kod czynności do rozliczenia	Czynność - opis prac	Jedn. miary	Ilość
4	2	CWD-D	Całkowity wyrób drewna technologią dowolną	M3	2 443,00

Cięcia przygodne i pozostałe

Lp.	Nr poz. w STWPL	Kod czynności do rozliczenia	Czynność - opis prac	Jedn. miary	Ilość
5	2	CWD-D	Całkowity wyrób drewna technologią dowolną	M3	1 924,00

Lp.	Nr poz. w STWPL	Kod czynności do rozliczenia	Czynność - opis prac	Jedn. miary	Ilość
6	19	WPOD-N	Wycinanie podszytów i podrostów (teren równy lub falisty)	HA	21,57

Lp.	Nr poz. w STWPL	Kod czynności do rozliczenia	Czynność - opis prac	Jedn. miary	Ilość
7	27	OPR-PSPAL	Opryski środkami ochrony roślin opryskiwaczem plecakowym z napędem spalinowym	HA	8,26
8	52	WYK-TAL40	Zdarcie pokrywy na talerzach 40 cm x 40 cm	TSZT	9,04
9	54	WYK-PL12	Zdarcie pokrywy na placówkach o średnicy 1,2 m	TSZT	1,14
10	59	PRZ-TALSA	Przekopanie gleby na talerzach w miejscu sadzenia	TSZT	6,50
11	60	PRZ-PL12	Przekopanie gleby na placówkach o średnicy 1,2m	TSZT	0,65
12	62	WYK-PLWY	Wykonanie placówek wywyższonych	TSZT	0,29
13	68	WYK-PASCZ	Wyorywanie bruzd pługiem leśnym na powierzchni pow. 0,50 ha	KMTR	55,09
14	69	WYK-PA5CZ	Wyorywanie bruzd pługiem leśnym na pow. do 0,50 ha (np. gniazda)	KMTR	24,76
15	70	WYK-PASCP	Wyorywanie bruzd pługiem leśnym pod okapem	KMTR	7,57
16	73	WYK-POGCZ	Wyorywanie bruzd pługiem leśnym z pogłębiaczem na powierzchni pow. 0,5 ha	KMTR	55,06
17	74	WYK-P5GCP	Wyorywanie bruzd pługiem leśnym z pogłębiaczem na pow. do 0,5 ha (np. gniazda)	KMTR	3,07
18	84	SPUL-BC	Spulchnianie gleby w bruzdach pogłębiaczem	KMTR	79,85
19	100	SADZ WIEL	Sadzenie wielolatek z odkrytym systemem korzeniowym	TSZT	37,36
20	102	SADZ POP	Sadzenie jednolatek i wielolatek w poprawkach i uzupełnieniach	TSZT	1,69
21	111	DOW-SADZ	Dowóz sadzonek	TSZT	39,05
22	112	MOT-PAS	Zniszczenie chwastów (zmotyczenie) wokół sadzonek na pasach	KMTR	137,86
23	115	KOSZ UA	Wykaszenie chwastów w uprawach i usuwanie zbędnych nalotów - stopień trudności I i II	HA	0,40
24	116	KOSZ UB	Wykaszenie chwastów w uprawach i usuwanie zbędnych nalotów - stopień trudności III i IV	HA	2,45
25	117	KOSZ UC	Wykaszenie chwastów w uprawach i usuwanie zbędnych nalotów - stopień trudności V i VI	HA	40,50
26	120	CW-W	Czyszczenia wczesne	HA	48,29
27	124	CP-W	Czyszczenia późne	HA	41,97
28	126	OPR-OCHRO	Chemiczna ochrona roślin opryskiwaczem ręcznym	HA	5,46

Lp.	Nr poz. w STWPL	Kod czynności do rozliczenia	Czynność - opis prac	Jedn. miary	Ilość
29	131	ZAB-OSŁON	Zabezpieczanie drzewek przed spalowaniem osłonkami	TSZT	0,14
30	136	KOR-P	Korowanie pułapek i niszczenie kory	M3	20,00
31	137	KOR-NISZ	Niszczanie kory po korowaniu pułapek	M3	10,00
32	142	SZUK-OWAD	Próbne poszukiwania owadów w ściółce	SZT	10,00
33	147	GRODZ-SN	Grodzenie upraw przed zwierzyną siatką	HM	75,70
34	154	K GRODZEŃ	Naprawa (konserwacja) ogrodzeń upraw leśnych	H	273,00
35	156	PORZ-SPAL	Spalanie gałęzi ułożonych w stosy	M3P	80,00
36	157	PORZ-STOS	Wynoszenie i układanie pozostałości w stosy niewymiarowe	M3P	80,00
37	160	KOR-DRWI	Ręczne korowanie drewna wielkowymiarowego iglastego i niszczenie kory	M3	10,00
38	163	ZAW-BUD	Wywieszanie nowych budek lęgowych i schronów dla nietoperzy	SZT	30,00
39	165	CZYSZ-BUD	Czyszczenie budek lęgowych i schronów dla nietoperzy	SZT	471,00
40	168	US PDRZ U	Usuwanie na uprawach drzewek porażonych	HA	1,00
41	171	PPOŻ-PORZ	Porządkowanie terenów na pasach przeciwpożarowych	HA	2,06
42	173	ODN-PASP	Odchwaszczanie, odnawianie pasów przeciwpożarowych	KMTR	3,62
43	367	N-ZSGDNSO	Zbiór szyszek z gospodarczych drzewostanów nasiennych sosnowych	KG	1 000,00
44	396	GODZ RH8	Prace wykonywane ręcznie	H	1 288,00
45	397	GODZ PILA	Prace wykonywane ręcznie z użyciem pilarki	H	132,00
46	398	GODZ RU8	Prace godzinowe ręczne z urządzeniem	H	282,00
47	403	GODZ MH8	Prace wykonywane innym sprzętem mechanicznym	H	161,00

Planowany rozmiar prac

Pakiet: 9

Lp.	Nr poz. w STWPL	Kod czynności do rozliczenia	Czynność - opis prac	Jedn. miary	Ilość
1	141	SZUK-PĘDR	Badanie zapędrczenia gleby - dół o objętości 0,5 m3	SZT	17,00
2	207	SPUL-C	Spulchnianie gleby na międzyrzędach opielaaczem wielorzędowym	AR	2 244,20
3	208	SPUL-SC	Spulchnianie gleby	AR	112,00
4	209	BRON-SC	Bronowanie	AR	2 496,80
5	210	ORKA-SC	Orka pełna	AR	1 198,95
6	212	WYOR-CK	Wyorywanie i podcinanie sadzonek ciągnikowym wyorywaczem klamrowych	AR	90,30
7	213	WYOR-CS	Wyorywanie lub podcinanie sadzonek ciągnikowym podcinaczem sekcyjnym	AR	67,50
8	215	WŁÓK-SC	Wyrównywanie powierzchni włóką	AR	112,00
9	217	WYC-SC	Wyciskanie rzędków siewnych lub wyciskanie szpar	AR	112,00
10	219	SPUL-R	Spulchnianie gleby na międzyrzędach - dla DB i BK również w okresie wschodów	AR	25,85
11	221	ZB-KAM	Zbiór i wywóz kamieni	AR	133,30
12	223	SIEW-KC	Rozsiew kompostu rozrzutnikiem	M3P	336,00
13	226	NAW-MIND	Nawożenie mineralne - dolistne	AR	1 837,20
14	228	NAW-MINER	Nawożenie mineralne w sadzonkach -wykonywane ręcznie	AR	459,30
15	229	NAW MINES	Startowy wysiew nawozów ręcznie	AR	112,00
16	230	OPR-SC	Opryskiwanie szkólek opryskiwaczem ciągnikowym	HA	7,62
17	231	PIEL-RN	Pielenie w rzędach lub pasach - dla Db i Bk również w okresie wschodów	AR	1 517,80
18	232	PIEL-RN1	Pielenie w rzędach lub pasach w okresie wschodów	AR	52,65
19	236	WYW-GRZ	Formowanie grzędy siewnej	AR	112,00
20	237	OSŁ-ATM	Oslona szkółki przed ujemnymi wpływami atmosferycznymi	AR	171,95

Lp.	Nr poz. w STWPL	Kod czynności do rozliczenia	Czynność - opis prac	Jedn. miary	Ilość
21	238	OSŁ-REG	Regulowanie położenia osłon	AR	207,80
22	243	SZK-WR	Szkółkowanie sadzonek 2-3 latek z doniesieniem do miejsca szkółkowania	TSZT	40,00
23	252	WYJ 1R	Wyjęcie 1-latek	TSZT	100,00
24	253	WYJ 2-3L	Wyjęcie 2-3 latek	TSZT	668,78
25	264	ŻEL-1	Żelowanie 1-latek	TSZT	100,00
26	265	ŻEL-2	Żelowanie 2-latek	TSZT	165,00
27	267	ZAŁ-1	Załadunek lub rozładunek sadzonek - 1 latek	TSZT	300,00
28	268	ZAŁ-2	Załadunek lub rozładunek sadzonek - 2-3 latek	TSZT	2 006,34
29	271	SIEW-DC	Siew nasion drobnych	AR	14,10
30	272	SIEW-GC	Siew nasion grubych	AR	28,00
31	275	SIEW-R	Siew nasion	AR	69,90
32	292	KOSZ-ZIEL	Ścięcie i rozdrobnienie zielonek na ugorach	AR	574,90
33	388	ZB-NASDB	Zbiór nasion dęba	KG	1 836,00
34	389	ZB-NASBK	Zbiór nasion buka	KG	140,00
35	390	ZB-NASBRZ	Zbiór nasion brzozy	KG	4,23
36	391	ZB-NASLP	Zbiór nasion lipy	KG	7,05
37	392	ZB-NASGB	Zbiór nasion graba	KG	15,20
38	393	ZB-NASWZ	Zbiór nasion wiązu	KG	1,00
39	394	ZB-NASP	Zbiór nasion pozostałych gatunków	KG	40,88
40	396	GODZ RH8	Prace wykonywane ręcznie	H	1 372,00
41	398	GODZ RU8	Prace godzinowe ręczne z urządzeniem	H	32,00
42	403	GODZ MH8	Prace wykonywane innym sprzętem mechaniczny	H	109,00

Szczegółowy rozmiar prac według grup czynności, czynności i lokalizacji

Pakiet: 1

Dział	Grupa czynn.	Leśnictwo/ Szkoła/ Inwentarz	Adres	Kod czynności do wyceny	Nazwa czynności	Stopień trudności	J.M.	Ilość	Nr poz. OSTWPL	Kod czynności do rozliczeń
HOD	CP	Jarzyny Kierz	07-22-1-01-17 -c -00	CP>05D<40	CP-nach <40%, II Gr.gat, 6-30%	5	HA	0,32	124	CP-W
		Jarzyny Kierz	07-22-1-01-17 -c -00	CZ>30S<40	CZ-nach <40%, I Gr.gat,31-50%	4	HA	2,89	124	CP-W
		Jarzyny Kierz	07-22-1-01-17 -i -00	CP>05D<40	CP-nach <40%, II Gr.gat, 6-30%	4	HA	0,68	124	CP-W
		Jarzyny Kierz	07-22-1-01-18 -f -00	CZ>50S<40	CZ-nach <40%, I Gr.gat,51-75%	3	HA	3,49	124	CP-W
		Jarzyny Kierz	07-22-1-01-1 -a -00	CP>30D<40	CP-nach <40%, II Gr.gat,31-50%	5	HA	0,89	124	CP-W
		Jarzyny Kierz	07-22-1-01-1 -a -00	CZ>30S<40	CZ-nach <40%, I Gr.gat,31-50%	4	HA	1,34	124	CP-W
		Jarzyny Kierz	07-22-1-01-26 -h -00	CP>30D<40	CP-nach <40%, II Gr.gat,31-50%	3	HA	0,59	124	CP-W
		Jarzyny Kierz	07-22-1-01-29 -d -00	CP>30D<40	CP-nach <40%, II Gr.gat,31-50%	4	HA	2,00	124	CP-W
		Jarzyny Kierz	07-22-1-01-36 -d -00	CP>05D<40	CP-nach <40%, II Gr.gat, 6-30%	5	HA	1,90	124	CP-W
		Jarzyny Kierz	07-22-1-01-39 -f -00	CP>05D<40	CP-nach <40%, II Gr.gat, 6-30%	5	HA	0,62	124	CP-W
		Jarzyny Kierz	07-22-1-01-39 -f -00	CZ>30S<40	CZ-nach <40%, I Gr.gat,31-50%	4	HA	2,46	124	CP-W
		Jarzyny Kierz	07-22-1-01-49 -a -00	CP>30D<40	CP-nach <40%, II Gr.gat,31-50%	4	HA	1,76	124	CP-W
		Jarzyny Kierz	07-22-1-01-52 -a -00	CP>05D<40	CP-nach <40%, II Gr.gat, 6-30%	5	HA	1,91	124	CP-W
		Jarzyny Kierz	07-22-1-01-53 -b -00	CP>05D<40	CP-nach <40%, II Gr.gat, 6-30%	5	HA	0,61	124	CP-W
		Jarzyny Kierz	07-22-1-01-53 -c -00	CP>05D<40	CP-nach <40%, II Gr.gat, 6-30%	5	HA	0,66	124	CP-W
		Jarzyny Kierz	07-22-1-01-53 -c -00	CZ>50S<40	CZ-nach <40%, I Gr.gat,51-75%	3	HA	2,63	124	CP-W
		Jarzyny Kierz	07-22-1-01-54 -g -00	CP>05D<40	CP-nach <40%, II Gr.gat, 6-30%	5	HA	0,26	124	CP-W
		Jarzyny Kierz	07-22-1-01-54 -g -00	CZ>30S<40	CZ-nach <40%, I Gr.gat,31-50%	2	HA	0,60	124	CP-W
		Jarzyny Kierz	07-22-1-01-67 -f -00	CP>05D<40	CP-nach <40%, II Gr.gat, 6-30%	4	HA	1,80	124	CP-W
		Jarzyny Kierz	07-22-1-01-7 -h -00	CZ>30S<40	CZ-nach <40%, I Gr.gat,31-50%	3	HA	2,84	124	CP-W
		Lipowiec	07-22-1-02-31 -d -00	CP>30D<40	CP-nach <40%, II Gr.gat,31-50%	3	HA	0,46	124	CP-W
		Lipowiec	07-22-1-02-31 -f -00	CP>30D<40	CP-nach <40%, II Gr.gat,31-50%	4	HA	0,57	124	CP-W
		Lipowiec	07-22-1-02-60 -f -00	CP>30D<40	CP-nach <40%, II Gr.gat,31-50%	1	HA	0,66	124	CP-W
		Lipowiec	07-22-1-02-73 -d -00	CP>05D<40	CP-nach <40%, II Gr.gat, 6-30%	5	HA	0,51	124	CP-W
		Lipowiec	07-22-1-02-73 -d -00	CZ>30S<40	CZ-nach <40%, I Gr.gat,31-50%	5	HA	1,19	124	CP-W
		Lipowiec	07-22-1-02-74 -d -00	CP>30D<40	CP-nach <40%, II Gr.gat,31-50%	5	HA	0,19	124	CP-W
		Lipowiec	07-22-1-02-74 -d -00	CZ>30S<40	CZ-nach <40%, I Gr.gat,31-50%	5	HA	1,72	124	CP-W
		Lipowiec	07-22-1-02-75 -g -00	CP>05D<40	CP-nach <40%, II Gr.gat, 6-30%	4	HA	0,17	124	CP-W
		Lipowiec	07-22-1-02-75 -i -00	CP>05D<40	CP-nach <40%, II Gr.gat, 6-30%	4	HA	0,30	124	CP-W
		Lipowiec	07-22-1-02-78 -d -00	CP>30D<40	CP-nach <40%, II Gr.gat,31-50%	4	HA	0,39	124	CP-W
		Lipowiec	07-22-1-02-78 -f -00	CP>30D<40	CP-nach <40%, II Gr.gat,31-50%	4	HA	0,98	124	CP-W
		Lipowiec	07-22-1-02-90 -c -00	CP>05D<40	CP-nach <40%, II Gr.gat, 6-30%	5	HA	1,62	124	CP-W
		Lipowiec	07-22-1-02-90 -f -00	CP>05D<40	CP-nach <40%, II Gr.gat, 6-30%	2	HA	0,33	124	CP-W
		Lipowiec	07-22-1-02-92 -f -00	CP>05D<40	CP-nach <40%, II Gr.gat, 6-30%	5	HA	0,98	124	CP-W
		Lipowiec	07-22-1-02-92 -i -00	CP>05D<40	CP-nach <40%, II Gr.gat, 6-30%	5	HA	0,72	124	CP-W
		Lipowiec	07-22-1-02-92 -i -00	CZ>05S<40	CZ-nach <40%, I Gr.gat, 6-30%	5	HA	0,08	124	CP-W
Lipowiec	07-22-1-02-93 -i -00	CP>30D<40	CP-nach <40%, II Gr.gat,31-50%	3	HA	1,09	124	CP-W		
CW	CW	Jarzyny Kierz	07-22-1-01-11 -a -00	CZ>05S<40	CZ-nach <40%, I Gr.gat, 6-30%	5	HA	4,14	120	CW-W
		Jarzyny Kierz	07-22-1-01-11 -f -00	CZ>30S<40	CZ-nach <40%, I Gr.gat,31-50%	5	HA	3,24	120	CW-W
		Jarzyny Kierz	07-22-1-01-25 -d -00	CW>05D<40	CW-nach <40%, II Gr.gat, 6-30%	5	HA	1,70	120	CW-W
		Jarzyny Kierz	07-22-1-01-35 -c -00	CW>05D<40	CW-nach <40%, II Gr.gat, 6-30%	5	HA	0,50	120	CW-W
		Jarzyny Kierz	07-22-1-01-35 -c -00	CZ>30S<40	CZ-nach <40%, I Gr.gat,31-50%	4	HA	1,98	120	CW-W
		Jarzyny Kierz	07-22-1-01-36 -d -00	CW>05D<40	CW-nach <40%, II Gr.gat, < 5%	4	HA	1,23	120	CW-W
		Jarzyny Kierz	07-22-1-01-36 -d -00	CZ>30S<40	CZ-nach <40%, I Gr.gat,31-50%	4	HA	2,90	120	CW-W
		Jarzyny Kierz	07-22-1-01-37 -z -00	CW>05D<40	CW-nach <40%, II Gr.gat, 6-30%	5	HA	0,80	120	CW-W
		Jarzyny Kierz	07-22-1-01-53 -d -00	CZ>50S<40	CZ-nach <40%, I Gr.gat,51-75%	2	HA	3,52	120	CW-W
		Lipowiec	07-22-1-02-107 -a -00	CZ>30S<40	CZ-nach <40%, I Gr.gat,31-50%	5	HA	4,13	120	CW-W
		Lipowiec	07-22-1-02-41 -b -00	CW>05D<40	CW-nach <40%, II Gr.gat, 6-30%	4	HA	2,40	120	CW-W
		Lipowiec	07-22-1-02-76 -b -00	CW>05D<40	CW-nach <40%, II Gr.gat, 6-30%	4	HA	0,63	120	CW-W
		Lipowiec	07-22-1-02-76 -b -00	CZ>05S<40	CZ-nach <40%, I Gr.gat, 6-30%	5	HA	2,52	120	CW-W
		Lipowiec	07-22-1-02-76 -d -00	CW>05D<40	CW-nach <40%, II Gr.gat, 6-30%	5	HA	1,62	120	CW-W
		Lipowiec	07-22-1-02-76 -f -00	CW>05D<40	CW-nach <40%, II Gr.gat, 6-30%	4	HA	3,10	120	CW-W
		Lipowiec	07-22-1-02-80 -c -00	CZ>05S<40	CZ-nach <40%, I Gr.gat, 6-30%	4	HA	3,10	120	CW-W
		Lipowiec	07-22-1-02-81 -f -00	CZ>30S<40	CZ-nach <40%, I Gr.gat,31-50%	3	HA	0,85	120	CW-W
		Lipowiec	07-22-1-02-90 -b -00	CZ>05S<40	CZ-nach <40%, I Gr.gat, 6-30%	4	HA	2,57	120	CW-W

Szczegółowy rozmiar prac według grup czynności, czynności i lokalizacji

Pakiet: 1

Dział	Grupa czynn.	Leśnictwo/ Szkoła/ Inwentarz	Adres	Kod czynności do wyceny	Nazwa czynności	Stopień trudności	J.M.	Ilość	Nr poz. OSTWPL	Kod czynności do rozliczeń
HOD	CW	Lipowiec	07-22-1-02-90 -d -00	CW>05D<40	CW-nach <40%, II Gr.gat, 6-30%	5	HA	2,40	120	CW-W
		Lipowiec	07-22-1-02-90 -g -00	CZ>05S<40	CZ-nach <40%, I Gr.gat, 6-30%	5	HA	2,22	120	CW-W
		Lipowiec	07-22-1-02-94 -f -00	CW>05D<40	CW-nach <40%, II Gr.gat, 6-30%	5	HA	0,93	120	CW-W
		Lipowiec	07-22-1-02-94 -f -00	CZ>05S<40	CZ-nach <40%, I Gr.gat, 6-30%	3	HA	2,18	120	CW-W
	MA-PORZ	Jarzywny Kierz	07-22-1-01-12 -b -00	WPOD>63N	Wyc.z.u.pow61%pokr.podsz.>2m. n	----	HA	4,42	19	WPOD-N
		Jarzywny Kierz	07-22-1-01-24 -b -00	WPOD>63N	Wyc.z.u.pow61%pokr.podsz.>2m. n	----	HA	0,63	19	WPOD-N
		Jarzywny Kierz	07-22-1-01-24 -f -00	WPOD>63N	Wyc.z.u.pow61%pokr.podsz.>2m. n	----	HA	1,90	19	WPOD-N
		Jarzywny Kierz	07-22-1-01-29 -f -00	WPOD>63N	Wyc.z.u.pow61%pokr.podsz.>2m. n	----	HA	2,16	19	WPOD-N
		Jarzywny Kierz	07-22-1-01-67 -g -00	WPOD>63N	Wyc.z.u.pow61%pokr.podsz.>2m. n	----	HA	1,41	19	WPOD-N
		Jarzywny Kierz	07-22-1-01-87 -a -00	WPOD>63N	Wyc.z.u.pow61%pokr.podsz.>2m. n	----	HA	2,77	19	WPOD-N
		Lipowiec	07-22-1-02-31 -g -00	WPOD>63N	Wyc.z.u.pow61%pokr.podsz.>2m. n	----	HA	2,97	19	WPOD-N
		Lipowiec	07-22-1-02-60 -c -00	WPOD>63N	Wyc.z.u.pow61%pokr.podsz.>2m. n	----	HA	0,32	19	WPOD-N
		Lipowiec	07-22-1-02-60 -d -00	WPOD>63N	Wyc.z.u.pow61%pokr.podsz.>2m. n	----	HA	1,23	19	WPOD-N
		Lipowiec	07-22-1-02-90 -h -00	WPOD>63N	Wyc.z.u.pow61%pokr.podsz.>2m. n	----	HA	2,29	19	WPOD-N
	Lipowiec	07-22-1-02-91 -b -00	WPOD>63N	Wyc.z.u.pow61%pokr.podsz.>2m. n	----	HA	2,26	19	WPOD-N	
	NAT-WPG	Jarzywny Kierz	07-22-1-01-36 -f -00	WYK-POGCZ	wyoryw.brzudz plug leś.z poglęb	2	KMTR	17,46	73	WYK-POGCZ
		Lipowiec	07-22-1-02-31 -g -00	WYK-POGCZ	wyoryw.brzudz plug leś.z poglęb	2	KMTR	19,78	73	WYK-POGCZ
	ODN2P-WPG	Jarzywny Kierz	07-22-1-01-7 -j -00	PRZ-TALSA	przek.gleby na tal.w miej.sadz	1	TSZT	2,98	59	PRZ-TALSA
		Jarzywny Kierz	07-22-1-01-7 -j -00	WYK-TALOK	zdar.pokr.na tal.pod okap40x40	1	TSZT	2,98	56	WYK-TALOK
		Lipowiec	07-22-1-02-20 -h -00	PRZ-TALSA	przek.gleby na tal.w miej.sadz	1	TSZT	4,00	59	PRZ-TALSA
		Lipowiec	07-22-1-02-20 -h -00	WYK-TALOK	zdar.pokr.na tal.pod okap40x40	1	TSZT	4,00	56	WYK-TALOK
	ODN-GLEB	Jarzywny Kierz	07-22-1-01-24 -b -00	PRZ-PL12	przekop.gleby na plac.o śr.1,2	1	TSZT	0,16	60	PRZ-PL12
		Jarzywny Kierz	07-22-1-01-24 -b -00	PRZ-TALSA	przek.gleby na tal.w miej.sadz	1	TSZT	0,16	59	PRZ-TALSA
		Jarzywny Kierz	07-22-1-01-24 -b -00	WYK-P5GCP	Wyoryw.brzudz plug l.pogl 0.5ha	1	KMTR	1,33	74	WYK-P5GCP
		Jarzywny Kierz	07-22-1-01-24 -b -00	WYK-PL12	zdarcie pokr.na plac.o śr.1,2	1	TSZT	0,16	54	WYK-PL12
		Jarzywny Kierz	07-22-1-01-24 -b -00	WYK-TAL40	zdarcie pokr.na talerz.40x40	1	TSZT	0,16	52	WYK-TAL40
		Jarzywny Kierz	07-22-1-01-24 -f -00	PRZ-PL12	przekop.gleby na plac.o śr.1,2	2	TSZT	0,64	60	PRZ-PL12
		Jarzywny Kierz	07-22-1-01-24 -f -00	PRZ-TALSA	przek.gleby na tal.w miej.sadz	2	TSZT	0,64	59	PRZ-TALSA
		Jarzywny Kierz	07-22-1-01-24 -f -00	WYK-P5GCP	Wyoryw.brzudz plug l.pogl 0.5ha	2	KMTR	1,46	74	WYK-P5GCP
		Jarzywny Kierz	07-22-1-01-24 -f -00	WYK-PL12	zdarcie pokr.na plac.o śr.1,2	2	TSZT	0,64	54	WYK-PL12
		Jarzywny Kierz	07-22-1-01-24 -f -00	WYK-TAL40	zdarcie pokr.na talerz.40x40	2	TSZT	0,64	52	WYK-TAL40
		Jarzywny Kierz	07-22-1-01-29 -f -00	PRZ-PL12	przekop.gleby na plac.o śr.1,2	2	TSZT	0,44	60	PRZ-PL12
		Jarzywny Kierz	07-22-1-01-29 -f -00	WYK-PL12	zdarcie pokr.na plac.o śr.1,2	3	TSZT	0,44	54	WYK-PL12
		Jarzywny Kierz	07-22-1-01-29 -f -00	WYK-POGCZ	wyoryw.brzudz plug leś.z poglęb	3	KMTR	6,67	73	WYK-POGCZ
		Jarzywny Kierz	07-22-1-01-50 -c -00	WYK-POGCZ	wyoryw.brzudz plug leś.z poglęb	3	KMTR	21,60	73	WYK-POGCZ
		Jarzywny Kierz	07-22-1-01-67 -g -00	PRZ-PL12	przekop.gleby na plac.o śr.1,2	2	TSZT	0,54	60	PRZ-PL12
		Jarzywny Kierz	07-22-1-01-67 -g -00	WYK-PL12	zdarcie pokr.na plac.o śr.1,2	3	TSZT	0,54	54	WYK-PL12
		Jarzywny Kierz	07-22-1-01-87 -a -00	PRZ-PL12	przekop.gleby na plac.o śr.1,2	2	TSZT	0,89	60	PRZ-PL12
		Jarzywny Kierz	07-22-1-01-87 -a -00	WYK-P5GCP	Wyoryw.brzudz plug l.pogl 0.5ha	3	KMTR	2,86	74	WYK-P5GCP
		Jarzywny Kierz	07-22-1-01-87 -a -00	WYK-PL12	zdarcie pokr.na plac.o śr.1,2	3	TSZT	0,89	54	WYK-PL12
		Lipowiec	07-22-1-02-60 -c -00	PRZ-PL12	przekop.gleby na plac.o śr.1,2	2	TSZT	0,12	60	PRZ-PL12
	Lipowiec	07-22-1-02-60 -c -00	WYK-PL12	zdarcie pokr.na plac.o śr.1,2	3	TSZT	0,12	54	WYK-PL12	
	Lipowiec	07-22-1-02-60 -d -00	PRZ-PL12	przekop.gleby na plac.o śr.1,2	2	TSZT	0,31	60	PRZ-PL12	
	Lipowiec	07-22-1-02-60 -d -00	WYK-P5GCP	Wyoryw.brzudz plug l.pogl 0.5ha	3	KMTR	2,80	74	WYK-P5GCP	
Lipowiec	07-22-1-02-60 -d -00	WYK-PL12	zdarcie pokr.na plac.o śr.1,2	3	TSZT	0,31	54	WYK-PL12		
Lipowiec	07-22-1-02-76 -d -00	WYK-POGCZ	wyoryw.brzudz plug leś.z poglęb	2	KMTR	25,17	73	WYK-POGCZ		
Lipowiec	07-22-1-02-91 -b -00	PRZ-PL12	przekop.gleby na plac.o śr.1,2	2	TSZT	0,86	60	PRZ-PL12		
Lipowiec	07-22-1-02-91 -b -00	PRZ-TALSA	przek.gleby na tal.w miej.sadz	2	TSZT	2,58	59	PRZ-TALSA		
Lipowiec	07-22-1-02-91 -b -00	WYK-PL12	zdarcie pokr.na plac.o śr.1,2	3	TSZT	0,86	54	WYK-PL12		
Lipowiec	07-22-1-02-91 -b -00	WYK-TAL40	zdarcie pokr.na talerz.40x40	3	TSZT	2,58	52	WYK-TAL40		

Szczegółowy rozmiar prac według grup czynności, czynności i lokalizacji

Pakiet: 1

Dział	Grupa czynn.	Leśnictwo/ Szkołka/ Inwentarz	Adres	Kod czynności do wyceny	Nazwa czynności	Stopień trudności	J.M.	Ilość	Nr poz. OSTWPL	Kod czynności do rozliczeń
ODN-IIP		Lipowiec	07-22-1-02-43 -g -00	DOŁ-2L	dołow. 2-3 l liśc. z donies.	1	TSZT	7,05	111	DOW-SADZ
		Lipowiec	07-22-1-02-43 -g -00	DOW-SADZ	dowóz sadzonek	1	TSZT	7,05	111	DOW-SADZ
		Lipowiec	07-22-1-02-43 -g -00	SADZ-WM	sadzenie wielolatek w jamkę	1	TSZT	7,05	100	SADZ WIEL
		Lipowiec	07-22-1-02-43 -g -00	ZAŁ-2LL	załad.2-3l.liś.rozład. zabezp.	1	TSZT	7,05	111	DOW-SADZ
		Lipowiec	07-22-1-02-90 -a -00	DOŁ-2L	dołow. 2-3 l liśc. z donies.	1	TSZT	3,43	111	DOW-SADZ
		Lipowiec	07-22-1-02-90 -a -00	DOW-SADZ	dowóz sadzonek	1	TSZT	3,43	111	DOW-SADZ
		Lipowiec	07-22-1-02-90 -a -00	SADZ-WM	sadzenie wielolatek w jamkę	1	TSZT	3,43	100	SADZ WIEL
		Lipowiec	07-22-1-02-90 -a -00	ZAŁ-2LL	załad.2-3l.liś.rozład. zabezp.	1	TSZT	3,43	111	DOW-SADZ
		Lipowiec	07-22-1-02-94 -b -00	DOŁ-2L	dołow. 2-3 l liśc. z donies.	1	TSZT	3,83	111	DOW-SADZ
		Lipowiec	07-22-1-02-94 -b -00	DOW-SADZ	dowóz sadzonek	1	TSZT	3,83	111	DOW-SADZ
		Lipowiec	07-22-1-02-94 -b -00	SADZ-WM	sadzenie wielolatek w jamkę	1	TSZT	3,83	100	SADZ WIEL
		Lipowiec	07-22-1-02-94 -b -00	ZAŁ-2LL	załad.2-3l.liś.rozład. zabezp.	1	TSZT	3,83	111	DOW-SADZ
		Lipowiec	07-22-1-02-94 -c -00	DOŁ-2L	dołow. 2-3 l liśc. z donies.	1	TSZT	3,79	111	DOW-SADZ
		Lipowiec	07-22-1-02-94 -c -00	DOW-SADZ	dowóz sadzonek	1	TSZT	3,79	111	DOW-SADZ
		Lipowiec	07-22-1-02-94 -c -00	SADZ-WM	sadzenie wielolatek w jamkę	1	TSZT	3,79	100	SADZ WIEL
		Lipowiec	07-22-1-02-94 -c -00	ZAŁ-2LL	załad.2-3l.liś.rozład. zabezp.	1	TSZT	3,79	111	DOW-SADZ
		Lipowiec	07-22-1-02-94 -i -00	DOŁ-2L	dołow. 2-3 l liśc. z donies.	1	TSZT	4,79	111	DOW-SADZ
		Lipowiec	07-22-1-02-94 -i -00	DOW-SADZ	dowóz sadzonek	1	TSZT	4,79	111	DOW-SADZ
		Lipowiec	07-22-1-02-94 -i -00	SADZ-WM	sadzenie wielolatek w jamkę	1	TSZT	4,79	100	SADZ WIEL
		Lipowiec	07-22-1-02-94 -i -00	ZAŁ-2LL	załad.2-3l.liś.rozład. zabezp.	1	TSZT	4,79	111	DOW-SADZ
		Lipowiec	07-22-1-02-94 -j -00	DOŁ-2L	dołow. 2-3 l liśc. z donies.	1	TSZT	4,10	111	DOW-SADZ
		Lipowiec	07-22-1-02-94 -j -00	DOW-SADZ	dowóz sadzonek	1	TSZT	4,10	111	DOW-SADZ
		Lipowiec	07-22-1-02-94 -j -00	SADZ-WM	sadzenie wielolatek w jamkę	1	TSZT	4,10	100	SADZ WIEL
		Lipowiec	07-22-1-02-94 -j -00	ZAŁ-2LL	załad.2-3l.liś.rozład. zabezp.	1	TSZT	4,10	111	DOW-SADZ
HOD		Jarzynny Kierz	07-22-1-01-35 -d -00	DOŁ-1I	dołow. 1 lat. igł. z donies.	1	TSZT	17,10	111	DOW-SADZ
		Jarzynny Kierz	07-22-1-01-35 -d -00	DOŁ-2L	dołow. 2-3 l liśc. z donies.	1	TSZT	4,47	111	DOW-SADZ
		Jarzynny Kierz	07-22-1-01-35 -d -00	DOW-SADZ	dowóz sadzonek	1	TSZT	22,84	111	DOW-SADZ
		Jarzynny Kierz	07-22-1-01-35 -d -00	SAD-B<300	sadz.zakryty s.korz.brył do300	2	TSZT	1,27	103	SAD-BRYŁ
		Jarzynny Kierz	07-22-1-01-35 -d -00	SADZ-1KP	sadz.1 latak kostur pasy/taler	2	TSZT	17,10	99	SADZ 1R
		Jarzynny Kierz	07-22-1-01-35 -d -00	SADZ-WM	sadzenie wielolatek w jamkę	2	TSZT	4,47	100	SADZ WIEL
		Jarzynny Kierz	07-22-1-01-35 -d -00	WYK-POGCZ	wyoryw.brzudz pług leś. z pogłęb	3	KMTR	19,73	73	WYK-POGCZ
		Jarzynny Kierz	07-22-1-01-35 -d -00	ZAŁ-1IL	załad.1lat.igł.rozład.-zabezp.	1	TSZT	17,10	111	DOW-SADZ
		Jarzynny Kierz	07-22-1-01-35 -d -00	ZAŁ-1IP	zał.rozł.zabezp.1l.igl.pojemn.	1	TSZT	1,27	111	DOW-SADZ
		Jarzynny Kierz	07-22-1-01-35 -d -00	ZAŁ-2LL	załad.2-3l.liś.rozład. zabezp.	1	TSZT	4,47	111	DOW-SADZ
		Jarzynny Kierz	07-22-1-01-49 -b -00	DOŁ-2L	dołow. 2-3 l liśc. z donies.	1	TSZT	3,45	111	DOW-SADZ
		Jarzynny Kierz	07-22-1-01-49 -b -00	DOW-SADZ	dowóz sadzonek	1	TSZT	28,50	111	DOW-SADZ
		Jarzynny Kierz	07-22-1-01-49 -b -00	SAD-B<150	sadz.zakryty s.korz.brył do150	2	TSZT	24,00	103	SAD-BRYŁ
		Jarzynny Kierz	07-22-1-01-49 -b -00	SAD-B<300	sadz.zakryty s.korz.brył do300	2	TSZT	1,05	103	SAD-BRYŁ
		Jarzynny Kierz	07-22-1-01-49 -b -00	SADZ-WM	sadzenie wielolatek w jamkę	2	TSZT	3,45	100	SADZ WIEL
		Jarzynny Kierz	07-22-1-01-49 -b -00	ZAŁ-1IP	zał.rozł.zabezp.1l.igl.pojemn.	1	TSZT	25,05	111	DOW-SADZ
		Jarzynny Kierz	07-22-1-01-49 -b -00	ZAŁ-2LL	załad.2-3l.liś.rozład. zabezp.	1	TSZT	3,45	111	DOW-SADZ
		Lipowiec	07-22-1-02-41 -a -00	DOŁ-2L	dołow. 2-3 l liśc. z donies.	1	TSZT	1,31	111	DOW-SADZ
		Lipowiec	07-22-1-02-41 -a -00	DOW-SADZ	dowóz sadzonek	1	TSZT	21,02	111	DOW-SADZ
		Lipowiec	07-22-1-02-41 -a -00	SAD-B<150	sadz.zakryty s.korz.brył do150	2	TSZT	18,40	103	SAD-BRYŁ
		Lipowiec	07-22-1-02-41 -a -00	SAD-B<300	sadz.zakryty s.korz.brył do300	2	TSZT	1,31	103	SAD-BRYŁ
		Lipowiec	07-22-1-02-41 -a -00	SADZ-WM	sadzenie wielolatek w jamkę	2	TSZT	1,31	100	SADZ WIEL
		Lipowiec	07-22-1-02-41 -a -00	ZAŁ-1IP	zał.rozł.zabezp.1l.igl.pojemn.	1	TSZT	19,71	111	DOW-SADZ
		Lipowiec	07-22-1-02-41 -a -00	ZAŁ-2LL	załad.2-3l.liś.rozład. zabezp.	1	TSZT	1,31	111	DOW-SADZ
		Lipowiec	07-22-1-02-41 -c -00	DOŁ-2L	dołow. 2-3 l liśc. z donies.	1	TSZT	14,63	111	DOW-SADZ
		Lipowiec	07-22-1-02-41 -c -00	DOW-SADZ	dowóz sadzonek	1	TSZT	14,63	111	DOW-SADZ
		Lipowiec	07-22-1-02-41 -c -00	SADZ-WM	sadzenie wielolatek w jamkę	2	TSZT	14,63	100	SADZ WIEL
		Lipowiec	07-22-1-02-41 -c -00	ZAŁ-2LL	załad.2-3l.liś.rozład. zabezp.	1	TSZT	14,63	111	DOW-SADZ
		Lipowiec	07-22-1-02-41 -d -00	DOŁ-2L	dołow. 2-3 l liśc. z donies.	1	TSZT	5,39	111	DOW-SADZ
		Lipowiec	07-22-1-02-41 -d -00	DOW-SADZ	dowóz sadzonek	1	TSZT	5,39	111	DOW-SADZ
		Lipowiec	07-22-1-02-41 -d -00	SADZ-WM	sadzenie wielolatek w jamkę	1	TSZT	5,39	100	SADZ WIEL
		Lipowiec	07-22-1-02-41 -d -00	ZAŁ-2LL	załad.2-3l.liś.rozład. zabezp.	1	TSZT	5,39	111	DOW-SADZ

Szczegółowy rozmiar prac według grup czynności, czynności i lokalizacji

Pakiet: 1

Dział	Grupa czynn.	Leśnictwo/ Szkółka/ Inwentarz	Adres	Kod czynności do wyceny	Nazwa czynności	Stopień trudności	J.M.	Ilość	Nr poz. OSTWPL	Kod czynności do rozliczeń
HOD	PIEL	Jarzyanny Kierz	07-22-1-01-12 -c -00	KOSZ-PWN	Wykasz.w uprawach mechan, <40%	5	HA	1,68	117	KOSZ UC
		Jarzyanny Kierz	07-22-1-01-25 -d -00	KOSZ-PWN	Wykasz.w uprawach mechan, <40%	5	HA	1,14	117	KOSZ UC
		Jarzyanny Kierz	07-22-1-01-27 -f -00	KOSZ-PWN	Wykasz.w uprawach mechan, <40%	5	HA	3,15	117	KOSZ UC
		Jarzyanny Kierz	07-22-1-01-34 -d -01	KOSZ-PWN	Wykasz.w uprawach mechan, <40%	5	HA	1,70	117	KOSZ UC
		Jarzyanny Kierz	07-22-1-01-35 -d -00	KOSZ-PWN	Wykasz.w uprawach mechan, <40%	5	HA	2,96	117	KOSZ UC
		Jarzyanny Kierz	07-22-1-01-36 -f -00	KOSZ-PWN	Wykasz.w uprawach mechan, <40%	5	HA	2,62	117	KOSZ UC
		Jarzyanny Kierz	07-22-1-01-49 -a -00	KOSZ-PWN	Wykasz.w uprawach mechan, <40%	4	HA	0,28	116	KOSZ UB
		Jarzyanny Kierz	07-22-1-01-49 -b -00	KOSZ-PWN	Wykasz.w uprawach mechan, <40%	5	HA	4,10	117	KOSZ UC
		Jarzyanny Kierz	07-22-1-01-50 -b -00	KOSZ-PWN	Wykasz.w uprawach mechan, <40%	5	HA	1,80	117	KOSZ UC
		Jarzyanny Kierz	07-22-1-01-51 -b -00	KOSZ-PWN	Wykasz.w uprawach mechan, <40%	5	HA	1,12	117	KOSZ UC
		Jarzyanny Kierz	07-22-1-01-51 -d -00	KOSZ-PWN	Wykasz.w uprawach mechan, <40%	5	HA	0,75	117	KOSZ UC
		Jarzyanny Kierz	07-22-1-01-52 -a -00	KOSZ-PWN	Wykasz.w uprawach mechan, <40%	5	HA	4,20	117	KOSZ UC
		Jarzyanny Kierz	07-22-1-01-5 -b -00	KOSZ-PWN	Wykasz.w uprawach mechan, <40%	5	HA	2,64	117	KOSZ UC
		Jarzyanny Kierz	07-22-1-01-69 -a -00	KOSZ-PWN	Wykasz.w uprawach mechan, <40%	5	HA	3,36	117	KOSZ UC
		Jarzyanny Kierz	07-22-1-01-70 -c -00	KOSZ-PWN	Wykasz.w uprawach mechan, <40%	5	HA	1,80	117	KOSZ UC
		Lipowiec	07-22-1-02-41 -a -00	KOSZ-PWN	Wykasz.w uprawach mechan, <40%	5	HA	3,17	117	KOSZ UC
		Lipowiec	07-22-1-02-42 -a -00	KOSZ-PWN	Wykasz.w uprawach mechan, <40%	5	HA	4,00	117	KOSZ UC
		Lipowiec	07-22-1-02-60 -j -00	KOSZ-PWN	Wykasz.w uprawach mechan, <40%	5	HA	2,62	117	KOSZ UC
		Lipowiec	07-22-1-02-75 -a -00	KOSZ-PWN	Wykasz.w uprawach mechan, <40%	5	HA	2,56	117	KOSZ UC
		Lipowiec	07-22-1-02-77 -c -00	KOSZ-PWN	Wykasz.w uprawach mechan, <40%	5	HA	4,48	117	KOSZ UC
	Lipowiec	07-22-1-02-77 -h -00	KOSZ-PWN	Wykasz.w uprawach mechan, <40%	5	HA	1,42	117	KOSZ UC	
	Lipowiec	07-22-1-02-90 -c -00	KOSZ-PWN	Wykasz.w uprawach mechan, <40%	5	HA	4,41	117	KOSZ UC	
	Lipowiec	07-22-1-02-94 -g -00	KOSZ-CRN	Wykasz.w uprawach ręczne, <40%	5	HA	2,34	117	KOSZ UC	
	Lipowiec	07-22-1-02-94 -l -00	KOSZ-PWN	Wykasz.w uprawach mechan, <40%	5	HA	3,96	117	KOSZ UC	
	Lipowiec	07-22-1-02-96 -b -00	KOSZ-PWN	Wykasz.w uprawach mechan, <40%	4	HA	1,93	116	KOSZ UB	
	Lipowiec	07-22-1-02-96 -g -00	KOSZ-PWN	Wykasz.w uprawach mechan, <40%	4	HA	2,26	116	KOSZ UB	
	PIEL-POZ	Jarzyanny Kierz	07-22-1-01- - -	KOSZ-PWN	Wykasz.w uprawach mechan, <40%	2	HA	0,20	115	KOSZ UA
		Lipowiec	07-22-1-02- - -	KOSZ-PWN	Wykasz.w uprawach mechan, <40%	2	HA	0,20	115	KOSZ UA
POPR-WPG	Jarzyanny Kierz	07-22-1-01- - -	PRZ-TALSA	przek.gleby na tal.w miej.sadz	1	TSZT	3,00	59	PRZ-TALSA	
	Jarzyanny Kierz	07-22-1-01- - -	WYK-TAL40	zdarcie pokr.na talerz.40x40	2	TSZT	3,00	52	WYK-TAL40	
	Lipowiec	07-22-1-02- - -	PRZ-TALSA	przek.gleby na tal.w miej.sadz	1	TSZT	3,00	59	PRZ-TALSA	
	Lipowiec	07-22-1-02- - -	WYK-TAL40	zdarcie pokr.na talerz.40x40	2	TSZT	3,00	52	WYK-TAL40	
NAS	N-ZSGOSP	Lipowiec	07-22-1-02-91 -b -00	N-ZSGDNSO	Zbiór szyszek z GDN Sosna	1	KG	400,00	367	N-ZSGDNSO
	SEL-POZ	Jarzyanny Kierz	07-22-1-01-39 -b -00	GODZ RH8	Prace godzinowe ręczne	----	H	10,00	396	GODZ RH8
		Jarzyanny Kierz	07-22-1-01-69 -c -00	GODZ RH8	Prace godzinowe ręczne	----	H	16,00	396	GODZ RH8
		Jarzyanny Kierz	07-22-1-01-70 -d -00	GODZ RH8	Prace godzinowe ręczne	----	H	16,00	396	GODZ RH8
		Lipowiec	07-22-1-02-32 -b -00	GODZ RH8	Prace godzinowe ręczne	----	H	8,00	396	GODZ RH8
		Lipowiec	07-22-1-02-44 -a -00	GODZ RH8	Prace godzinowe ręczne	----	H	8,00	396	GODZ RH8
OCHRL	O-GRODZN	Jarzyanny Kierz	07-22-1-01-35 -d -00	GODZ SIAT	Godz. transp. siatki	1	H	3,00	147	GRODZ-SN
		Jarzyanny Kierz	07-22-1-01-35 -d -00	GRODZ-SN	grodzenie upraw siatką niziny	2	HM	9,00	147	GRODZ-SN

Szczegółowy rozmiar prac według grup czynności, czynności i lokalizacji

Pakiet: 1

Dział	Grupa czynn.	Leśnictwo/ Szkoła/ Inwentarz	Adres	Kod czynności do wyceny	Nazwa czynności	Stopień trudności	J.M.	Ilość	Nr poz. OSTWPL	Kod czynności do rozliczeń	
OCHRL	O-GRODZN	Jarzyzny Kierz	07-22-1-01-35 -d -00	WYK-PASCP	wyoryw.bruzd-ług leśny-okap	3	KMTR	0,90	70	WYK-PASCP	
		Jarzyzny Kierz	07-22-1-01-49 -b -00	GODZ SIAT	Godz. transp. siatki	1	H	3,00	147	GRODZ-SN	
		Jarzyzny Kierz	07-22-1-01-49 -b -00	GRODZ-SN	grodzenie upraw siatką niziny	2	HM	15,50	147	GRODZ-SN	
		Jarzyzny Kierz	07-22-1-01-49 -b -00	WYK-PASCP	wyoryw.bruzd-ług leśny-okap	3	KMTR	1,55	70	WYK-PASCP	
	O-GRODZNA	Jarzyzny Kierz	07-22-1-01-24 -b -00	GODZ SIAT	Godz. transp. siatki	1	H	1,00	147	GRODZ-SN	
		Jarzyzny Kierz	07-22-1-01-24 -b -00	GRODZ-SN	grodzenie upraw siatką niziny	1	HM	4,00	147	GRODZ-SN	
		Jarzyzny Kierz	07-22-1-01-24 -b -00	WYK-PASCP	wyoryw.bruzd-ług leśny-okap	2	KMTR	0,40	70	WYK-PASCP	
		Jarzyzny Kierz	07-22-1-01-24 -f -00	GODZ SIAT	Godz. transp. siatki	1	H	3,00	147	GRODZ-SN	
		Jarzyzny Kierz	07-22-1-01-24 -f -00	GRODZ-SN	grodzenie upraw siatką niziny	2	HM	11,50	147	GRODZ-SN	
		Jarzyzny Kierz	07-22-1-01-24 -f -00	WYK-PASCP	wyoryw.bruzd-ług leśny-okap	3	KMTR	1,15	70	WYK-PASCP	
		Jarzyzny Kierz	07-22-1-01-29 -f -00	GODZ SIAT	Godz. transp. siatki	1	H	3,00	147	GRODZ-SN	
		Jarzyzny Kierz	07-22-1-01-29 -f -00	GRODZ-SN	grodzenie upraw siatką niziny	2	HM	9,00	147	GRODZ-SN	
		Jarzyzny Kierz	07-22-1-01-29 -f -00	WYK-PASCP	wyoryw.bruzd-ług leśny-okap	3	KMTR	0,90	70	WYK-PASCP	
		Jarzyzny Kierz	07-22-1-01-50 -c -00	GODZ SIAT	Godz. transp. siatki	1	H	4,00	147	GRODZ-SN	
		Jarzyzny Kierz	07-22-1-01-50 -c -00	GRODZ-SN	grodzenie upraw siatką niziny	2	HM	14,50	147	GRODZ-SN	
		Jarzyzny Kierz	07-22-1-01-50 -c -00	WYK-PASCP	wyoryw.bruzd-ług leśny-okap	3	KMTR	1,45	70	WYK-PASCP	
		Jarzyzny Kierz	07-22-1-01-67 -g -00	GODZ SIAT	Godz. transp. siatki	1	H	3,00	147	GRODZ-SN	
		Jarzyzny Kierz	07-22-1-01-67 -g -00	GRODZ-SN	grodzenie upraw siatką niziny	2	HM	8,00	147	GRODZ-SN	
		Jarzyzny Kierz	07-22-1-01-67 -g -00	WYK-PASCP	wyoryw.bruzd-ług leśny-okap	3	KMTR	0,80	70	WYK-PASCP	
		Jarzyzny Kierz	07-22-1-01-87 -a -00	GODZ SIAT	Godz. transp. siatki	1	H	5,00	147	GRODZ-SN	
		Jarzyzny Kierz	07-22-1-01-87 -a -00	GRODZ-SN	grodzenie upraw siatką niziny	2	HM	17,00	147	GRODZ-SN	
		Jarzyzny Kierz	07-22-1-01-87 -a -00	WYK-PASCP	wyoryw.bruzd-ług leśny-okap	3	KMTR	1,70	70	WYK-PASCP	
		Lipowiec	07-22-1-02-31 -g -00	GODZ SIAT	Godz. transp. siatki	1	H	2,00	147	GRODZ-SN	
		Lipowiec	07-22-1-02-31 -g -00	GRODZ-SN	grodzenie upraw siatką niziny	1	HM	6,00	147	GRODZ-SN	
		Lipowiec	07-22-1-02-31 -g -00	WYK-PASCP	wyoryw.bruzd-ług leśny-okap	2	KMTR	0,60	70	WYK-PASCP	
		Lipowiec	07-22-1-02-60 -c -00	GODZ SIAT	Godz. transp. siatki	1	H	1,00	147	GRODZ-SN	
		Lipowiec	07-22-1-02-60 -c -00	GRODZ-SN	grodzenie upraw siatką niziny	2	HM	2,50	147	GRODZ-SN	
		Lipowiec	07-22-1-02-60 -c -00	WYK-PASCP	wyoryw.bruzd-ług leśny-okap	2	KMTR	0,25	70	WYK-PASCP	
		Lipowiec	07-22-1-02-60 -d -00	GODZ SIAT	Godz. transp. siatki	1	H	3,00	147	GRODZ-SN	
		Lipowiec	07-22-1-02-60 -d -00	GRODZ-SN	grodzenie upraw siatką niziny	2	HM	9,00	147	GRODZ-SN	
		Lipowiec	07-22-1-02-60 -d -00	WYK-PASCP	wyoryw.bruzd-ług leśny-okap	2	KMTR	0,90	70	WYK-PASCP	
		Lipowiec	07-22-1-02-76 -d -00	GODZ SIAT	Godz. transp. siatki	1	H	3,00	147	GRODZ-SN	
		Lipowiec	07-22-1-02-76 -d -00	GRODZ-SN	grodzenie upraw siatką niziny	1	HM	9,50	147	GRODZ-SN	
		Lipowiec	07-22-1-02-76 -d -00	WYK-PASCP	wyoryw.bruzd-ług leśny-okap	2	KMTR	0,95	70	WYK-PASCP	
		Lipowiec	07-22-1-02-91 -b -00	GODZ SIAT	Godz. transp. siatki	1	H	2,00	147	GRODZ-SN	
		Lipowiec	07-22-1-02-91 -b -00	GRODZ-SN	grodzenie upraw siatką niziny	2	HM	14,50	147	GRODZ-SN	
		Lipowiec	07-22-1-02-91 -b -00	WYK-PASCP	wyoryw.bruzd-ług leśny-okap	2	KMTR	1,45	70	WYK-PASCP	
		O-GRODZS	Jarzyzny Kierz	07-22-1-01-10 -d -00	K GRODZEN	Napr. (kons.) ogr. upraw leśn.	1	H	8,00	154	K GRODZEN
			Jarzyzny Kierz	07-22-1-01-11 -a -00	K GRODZEN	Napr. (kons.) ogr. upraw leśn.	1	H	16,00	154	K GRODZEN
			Jarzyzny Kierz	07-22-1-01-11 -b -00	K GRODZEN	Napr. (kons.) ogr. upraw leśn.	1	H	24,00	154	K GRODZEN
	Jarzyzny Kierz		07-22-1-01-12 -b -00	K GRODZEN	Napr. (kons.) ogr. upraw leśn.	1	H	16,00	154	K GRODZEN	
	Jarzyzny Kierz		07-22-1-01-12 -c -00	K GRODZEN	Napr. (kons.) ogr. upraw leśn.	1	H	8,00	154	K GRODZEN	
	Jarzyzny Kierz		07-22-1-01-13 -b -00	K GRODZEN	Napr. (kons.) ogr. upraw leśn.	1	H	16,00	154	K GRODZEN	
	Jarzyzny Kierz		07-22-1-01-13 -c -00	K GRODZEN	Napr. (kons.) ogr. upraw leśn.	1	H	16,00	154	K GRODZEN	
Jarzyzny Kierz	07-22-1-01-13 -f -00		K GRODZEN	Napr. (kons.) ogr. upraw leśn.	1	H	16,00	154	K GRODZEN		
Jarzyzny Kierz	07-22-1-01-14 -b -00		K GRODZEN	Napr. (kons.) ogr. upraw leśn.	1	H	8,00	154	K GRODZEN		
Jarzyzny Kierz	07-22-1-01-25 -d -00		K GRODZEN	Napr. (kons.) ogr. upraw leśn.	1	H	8,00	154	K GRODZEN		
Jarzyzny Kierz	07-22-1-01-25 -j -00		K GRODZEN	Napr. (kons.) ogr. upraw leśn.	1	H	8,00	154	K GRODZEN		
Jarzyzny Kierz	07-22-1-01-26 -d -00		K GRODZEN	Napr. (kons.) ogr. upraw leśn.	1	H	8,00	154	K GRODZEN		
Jarzyzny Kierz	07-22-1-01-26 -h -00		K GRODZEN	Napr. (kons.) ogr. upraw leśn.	1	H	8,00	154	K GRODZEN		
Jarzyzny Kierz	07-22-1-01-27 -f -00		K GRODZEN	Napr. (kons.) ogr. upraw leśn.	1	H	16,00	154	K GRODZEN		
Jarzyzny Kierz	07-22-1-01-29 -h -00		K GRODZEN	Napr. (kons.) ogr. upraw leśn.	1	H	8,00	154	K GRODZEN		
Jarzyzny Kierz	07-22-1-01-34 -d -01		K GRODZEN	Napr. (kons.) ogr. upraw leśn.	1	H	8,00	154	K GRODZEN		
Jarzyzny Kierz	07-22-1-01-35 -c -00		K GRODZEN	Napr. (kons.) ogr. upraw leśn.	1	H	16,00	154	K GRODZEN		
Jarzyzny Kierz	07-22-1-01-36 -g -00		K GRODZEN	Napr. (kons.) ogr. upraw leśn.	1	H	8,00	154	K GRODZEN		
Jarzyzny Kierz	07-22-1-01-37 -z -00		K GRODZEN	Napr. (kons.) ogr. upraw leśn.	1	H	8,00	154	K GRODZEN		

Szczegółowy rozmiar prac według grup czynności, czynności i lokalizacji

Pakiet: 1

Dział	Grupa czynn.	Leśnictwo/ Szkoła/ Inwentarz	Adres	Kod czynności do wyceny	Nazwa czynności	Stopień trudności	J.M.	Ilość	Nr poz. OSTWPL	Kod czynności do rozliczeń
OCHRL	O-GRODZS	Jarzyzny Kierz	07-22-1-01-40 -f -00	GODZ KGR	Godz. transp. konserw. grodz.	1	H	1,00	154	K GRODZEŃ
		Jarzyzny Kierz	07-22-1-01-40 -f -00	K GRODZEŃ	Napr. (kons.) ogr. upraw leśn.	1	H	24,00	154	K GRODZEŃ
		Jarzyzny Kierz	07-22-1-01-48 -b -00	GODZ KGR	Godz. transp. konserw. grodz.	1	H	1,00	154	K GRODZEŃ
		Jarzyzny Kierz	07-22-1-01-48 -b -00	K GRODZEŃ	Napr. (kons.) ogr. upraw leśn.	1	H	32,00	154	K GRODZEŃ
		Jarzyzny Kierz	07-22-1-01-4 -i -00	K GRODZEŃ	Napr. (kons.) ogr. upraw leśn.	1	H	8,00	154	K GRODZEŃ
		Jarzyzny Kierz	07-22-1-01-50 -b -00	K GRODZEŃ	Napr. (kons.) ogr. upraw leśn.	1	H	8,00	154	K GRODZEŃ
		Jarzyzny Kierz	07-22-1-01-50 -i -00	K GRODZEŃ	Napr. (kons.) ogr. upraw leśn.	1	H	8,00	154	K GRODZEŃ
		Jarzyzny Kierz	07-22-1-01-51 -a -00	K GRODZEŃ	Napr. (kons.) ogr. upraw leśn.	1	H	8,00	154	K GRODZEŃ
		Jarzyzny Kierz	07-22-1-01-51 -b -00	K GRODZEŃ	Napr. (kons.) ogr. upraw leśn.	1	H	8,00	154	K GRODZEŃ
		Jarzyzny Kierz	07-22-1-01-51 -c -00	K GRODZEŃ	Napr. (kons.) ogr. upraw leśn.	1	H	8,00	154	K GRODZEŃ
		Jarzyzny Kierz	07-22-1-01-51 -d -00	K GRODZEŃ	Napr. (kons.) ogr. upraw leśn.	1	H	8,00	154	K GRODZEŃ
		Jarzyzny Kierz	07-22-1-01-52 -a -00	K GRODZEŃ	Napr. (kons.) ogr. upraw leśn.	1	H	8,00	154	K GRODZEŃ
		Jarzyzny Kierz	07-22-1-01-52 -c -00	K GRODZEŃ	Napr. (kons.) ogr. upraw leśn.	1	H	8,00	154	K GRODZEŃ
		Jarzyzny Kierz	07-22-1-01-53 -b -00	K GRODZEŃ	Napr. (kons.) ogr. upraw leśn.	1	H	8,00	154	K GRODZEŃ
		Jarzyzny Kierz	07-22-1-01-53 -c -00	K GRODZEŃ	Napr. (kons.) ogr. upraw leśn.	1	H	16,00	154	K GRODZEŃ
		Jarzyzny Kierz	07-22-1-01-68 -a -00	K GRODZEŃ	Napr. (kons.) ogr. upraw leśn.	1	H	8,00	154	K GRODZEŃ
		Jarzyzny Kierz	07-22-1-01-69 -a -00	K GRODZEŃ	Napr. (kons.) ogr. upraw leśn.	1	H	16,00	154	K GRODZEŃ
		Jarzyzny Kierz	07-22-1-01-69 -b -00	K GRODZEŃ	Napr. (kons.) ogr. upraw leśn.	1	H	16,00	154	K GRODZEŃ
		Jarzyzny Kierz	07-22-1-01-70 -b -00	K GRODZEŃ	Napr. (kons.) ogr. upraw leśn.	1	H	8,00	154	K GRODZEŃ
		Jarzyzny Kierz	07-22-1-01-70 -c -00	K GRODZEŃ	Napr. (kons.) ogr. upraw leśn.	1	H	8,00	154	K GRODZEŃ
		Jarzyzny Kierz	07-22-1-01-71 -c -00	K GRODZEŃ	Napr. (kons.) ogr. upraw leśn.	1	H	8,00	154	K GRODZEŃ
		Jarzyzny Kierz	07-22-1-01-89 -f -00	K GRODZEŃ	Napr. (kons.) ogr. upraw leśn.	1	H	8,00	154	K GRODZEŃ
		Lipowiec	07-22-1-02-30 -g -00	K GRODZEŃ	Napr. (kons.) ogr. upraw leśn.	1	H	9,00	154	K GRODZEŃ
		Lipowiec	07-22-1-02-31 -h -00	K GRODZEŃ	Napr. (kons.) ogr. upraw leśn.	1	H	5,00	154	K GRODZEŃ
		Lipowiec	07-22-1-02-41 -b -00	K GRODZEŃ	Napr. (kons.) ogr. upraw leśn.	1	H	16,00	154	K GRODZEŃ
		Lipowiec	07-22-1-02-42 -a -00	K GRODZEŃ	Napr. (kons.) ogr. upraw leśn.	1	H	20,00	154	K GRODZEŃ
		Lipowiec	07-22-1-02-42 -c -00	K GRODZEŃ	Napr. (kons.) ogr. upraw leśn.	1	H	10,00	154	K GRODZEŃ
		Lipowiec	07-22-1-02-43 -b -00	K GRODZEŃ	Napr. (kons.) ogr. upraw leśn.	1	H	8,00	154	K GRODZEŃ
		Lipowiec	07-22-1-02-56 -d -00	K GRODZEŃ	Napr. (kons.) ogr. upraw leśn.	1	H	20,00	154	K GRODZEŃ
		Lipowiec	07-22-1-02-56 -f -01	K GRODZEŃ	Napr. (kons.) ogr. upraw leśn.	1	H	15,00	154	K GRODZEŃ
		Lipowiec	07-22-1-02-57 -c -00	K GRODZEŃ	Napr. (kons.) ogr. upraw leśn.	1	H	8,00	154	K GRODZEŃ
		Lipowiec	07-22-1-02-58 -a -00	K GRODZEŃ	Napr. (kons.) ogr. upraw leśn.	1	H	10,00	154	K GRODZEŃ
		Lipowiec	07-22-1-02-60 -j -00	K GRODZEŃ	Napr. (kons.) ogr. upraw leśn.	1	H	5,00	154	K GRODZEŃ
		Lipowiec	07-22-1-02-75 -a -00	K GRODZEŃ	Napr. (kons.) ogr. upraw leśn.	1	H	20,00	154	K GRODZEŃ
		Lipowiec	07-22-1-02-76 -b -00	K GRODZEŃ	Napr. (kons.) ogr. upraw leśn.	1	H	10,00	154	K GRODZEŃ
		Lipowiec	07-22-1-02-77 -c -00	K GRODZEŃ	Napr. (kons.) ogr. upraw leśn.	1	H	15,00	154	K GRODZEŃ
		Lipowiec	07-22-1-02-77 -h -00	K GRODZEŃ	Napr. (kons.) ogr. upraw leśn.	1	H	8,00	154	K GRODZEŃ
		Lipowiec	07-22-1-02-81 -a -00	GODZ KGR	Godz. transp. konserw. grodz.	----	H	6,00	154	K GRODZEŃ
		Lipowiec	07-22-1-02-81 -a -00	K GRODZEŃ	Napr. (kons.) ogr. upraw leśn.	1	H	6,00	154	K GRODZEŃ
		Lipowiec	07-22-1-02-81 -f -00	K GRODZEŃ	Napr. (kons.) ogr. upraw leśn.	1	H	3,00	154	K GRODZEŃ
		Lipowiec	07-22-1-02-90 -g -00	K GRODZEŃ	Napr. (kons.) ogr. upraw leśn.	1	H	15,00	154	K GRODZEŃ
		Lipowiec	07-22-1-02-91 -a -00	K GRODZEŃ	Napr. (kons.) ogr. upraw leśn.	1	H	7,00	154	K GRODZEŃ
		Lipowiec	07-22-1-02-91 -g -00	K GRODZEŃ	Napr. (kons.) ogr. upraw leśn.	1	H	8,00	154	K GRODZEŃ
		Lipowiec	07-22-1-02-93 -c -00	K GRODZEŃ	Napr. (kons.) ogr. upraw leśn.	1	H	7,00	154	K GRODZEŃ
		Lipowiec	07-22-1-02-94 -d -00	K GRODZEŃ	Napr. (kons.) ogr. upraw leśn.	1	H	2,00	154	K GRODZEŃ
Lipowiec	07-22-1-02-94 -f -00	K GRODZEŃ	Napr. (kons.) ogr. upraw leśn.	1	H	4,00	154	K GRODZEŃ		
O-PROGNI	Jarzyzny Kierz	07-22-1-01- - -	GODZ RH8	Prace godzinowe ręczne	1	H	16,00	396	GODZ RH8	
	Lipowiec	07-22-1-02- - -	GODZ RH8	Prace godzinowe ręczne	1	H	8,00	396	GODZ RH8	
O-PROGNS	Jarzyzny Kierz	07-22-1-01- - -	SZUK-OWAD	Próbne poszukiw.owad.m.podokap	1	SZT	8,00	142	SZUK-OWAD	
	Lipowiec	07-22-1-02- - -	SZUK-OWAD	Próbne poszukiw.owad.m.podokap	1	SZT	6,00	142	SZUK-OWAD	
O-REMIZSR	Jarzyzny Kierz	07-22-1-01-10 -j -00	GODZ RH8	Prace godzinowe ręczne	1	H	8,00	396	GODZ RH8	
	Jarzyzny Kierz	07-22-1-01-72 -g -00	GODZ RH8	Prace godzinowe ręczne	1	H	8,00	396	GODZ RH8	
	Jarzyzny Kierz	07-22-1-01-86 -f -00	GODZ RH8	Prace godzinowe ręczne	1	H	8,00	396	GODZ RH8	
	Lipowiec	07-22-1-02-110 -f -00	GODZ RH8	Prace godzinowe ręczne	1	H	2,00	396	GODZ RH8	
	Lipowiec	07-22-1-02-61 -b -00	GODZ RH8	Prace godzinowe ręczne	1	H	2,00	396	GODZ RH8	

Szczegółowy rozmiar prac według grup czynności, czynności i lokalizacji

Pakiet: 1

Dział	Grupa czynn.	Leśnictwo/ Szkółka/ Inwentarz	Adres	Kod czynności do wyceny	Nazwa czynności	Stopień trudności	J.M.	Ilość	Nr poz. OSTWPL	Kod czynności do rozliczeń	
OCHRL	O-REMIZSR	Lipowiec	07-22-1-02-78 -g -00	GODZ RH8	Prace godzinowe ręczne	1	H	2,00	396	GODZ RH8	
	O-SMIECI	Jarzyzny Kierz	07-22-1-01- - -	GODZ MH8	prace godz. wyk. ciągnikiem	1	H	20,00	403	GODZ MH8	
		Jarzyzny Kierz	07-22-1-01- - -	GODZ RH8	Prace godzinowe ręczne	1	H	300,00	396	GODZ RH8	
		Lipowiec	07-22-1-02- - -	GODZ MH8	prace godz. wyk. ciągnikiem	1	H	24,00	403	GODZ MH8	
		Lipowiec	07-22-1-02- - -	GODZ RH8	Prace godzinowe ręczne	1	H	176,00	396	GODZ RH8	
	O-SPALGAŁ	Jarzyzny Kierz	07-22-1-01- - -	GODZ MH8	prace godz. wyk. ciągnikiem	1	H	1,00	403	GODZ MH8	
		Jarzyzny Kierz	07-22-1-01- - -	PORZ-SPAL	spalanie pozost.pozręb.	1	M3P	5,00	156	PORZ-SPAL	
		Jarzyzny Kierz	07-22-1-01- - -	PORZ-STOS	wyn.ukl.pozost.pozręb.w stlosy	1	M3P	5,00	157	PORZ-STOS	
		Lipowiec	07-22-1-02- - -	GODZ MH8	prace godz. wyk. ciągnikiem	1	H	1,00	403	GODZ MH8	
		Lipowiec	07-22-1-02- - -	PORZ-SPAL	spalanie pozost.pozręb.	1	M3P	5,00	156	PORZ-SPAL	
		Lipowiec	07-22-1-02- - -	PORZ-STOS	wyn.ukl.pozost.pozręb.w stlosy	1	M3P	5,00	157	PORZ-STOS	
	O-SPAŁM	Jarzyzny Kierz	07-22-1-01-37 -x -00	GODZ OSŁ	Godz. transp. osłonki	1	H	2,00	131	ZAB-OSŁON	
		Jarzyzny Kierz	07-22-1-01-37 -x -00	ZAB-OSŁON	Zabezp.młodn.p.spał.oslonkami	1	TSZT	0,05	131	ZAB-OSŁON	
		Jarzyzny Kierz	07-22-1-01-48 -c -00	ZAB-OSŁON	Zabezp.młodn.p.spał.oslonkami	1	TSZT	0,06	131	ZAB-OSŁON	
		Jarzyzny Kierz	07-22-1-01-48 -g -00	ZAB-OSŁON	Zabezp.młodn.p.spał.oslonkami	1	TSZT	0,05	131	ZAB-OSŁON	
		Lipowiec	07-22-1-02-75 -g -00	ZAB-OSŁON	Zabezp.młodn.p.spał.oslonkami	2	TSZT	0,04	131	ZAB-OSŁON	
		Lipowiec	07-22-1-02-75 -i -00	GODZ OSŁ	Godz. transp. osłonki	1	H	2,00	131	ZAB-OSŁON	
		Lipowiec	07-22-1-02-75 -i -00	ZAB-OSŁON	Zabezp.młodn.p.spał.oslonkami	2	TSZT	0,10	131	ZAB-OSŁON	
		Lipowiec	07-22-1-02-92 -f -00	ZAB-OSŁON	Zabezp.młodn.p.spał.oslonkami	2	TSZT	0,04	131	ZAB-OSŁON	
	O-ZGRYZC	Jarzyzny Kierz	07-22-1-01-11 -f -00	OPR-OCHRO	Chemicz.ochr.roślin opr.ręczny	2	HA	3,24	126	OPR-OCHRO	
		Jarzyzny Kierz	07-22-1-01-12 -a -00	GODZ OOP	Godz. transp. ochr. rośl.	----	H	1,00	126	OPR-OCHRO	
		Jarzyzny Kierz	07-22-1-01-12 -a -00	OPR-OCHRO	Chemicz.ochr.roślin opr.ręczny	2	HA	4,03	126	OPR-OCHRO	
		Jarzyzny Kierz	07-22-1-01-36 -d -00	GODZ OOP	Godz. transp. ochr. rośl.	----	H	1,00	126	OPR-OCHRO	
		Jarzyzny Kierz	07-22-1-01-36 -d -00	OPR-OCHRO	Chemicz.ochr.roślin opr.ręczny	2	HA	3,49	126	OPR-OCHRO	
		Jarzyzny Kierz	07-22-1-01-66 -b -00	GODZ OOP	Godz. transp. ochr. rośl.	----	H	1,00	126	OPR-OCHRO	
		Jarzyzny Kierz	07-22-1-01-66 -b -00	OPR-OCHRO	Chemicz.ochr.roślin opr.ręczny	2	HA	4,00	126	OPR-OCHRO	
		Jarzyzny Kierz	07-22-1-01-67 -f -00	OPR-OCHRO	Chemicz.ochr.roślin opr.ręczny	2	HA	4,00	126	OPR-OCHRO	
		Lipowiec	07-22-1-02-107 -a -00	GODZ OOP	Godz. transp. ochr. rośl.	1	H	1,00	126	OPR-OCHRO	
		Lipowiec	07-22-1-02-107 -a -00	OPR-OCHRO	Chemicz.ochr.roślin opr.ręczny	2	HA	4,13	126	OPR-OCHRO	
		Lipowiec	07-22-1-02-42 -b -00	OPR-OCHRO	Chemicz.ochr.roślin opr.ręczny	2	HA	1,80	126	OPR-OCHRO	
		Lipowiec	07-22-1-02-56 -c -00	OPR-OCHRO	Chemicz.ochr.roślin opr.ręczny	2	HA	2,00	126	OPR-OCHRO	
		Lipowiec	07-22-1-02-58 -b -00	OPR-OCHRO	Chemicz.ochr.roślin opr.ręczny	2	HA	1,78	126	OPR-OCHRO	
		Lipowiec	07-22-1-02-75 -b -00	OPR-OCHRO	Chemicz.ochr.roślin opr.ręczny	2	HA	2,15	126	OPR-OCHRO	
		Lipowiec	07-22-1-02-76 -f -00	GODZ OOP	Godz. transp. ochr. rośl.	1	H	1,00	126	OPR-OCHRO	
		Lipowiec	07-22-1-02-76 -f -00	OPR-OCHRO	Chemicz.ochr.roślin opr.ręczny	2	HA	3,10	126	OPR-OCHRO	
		Lipowiec	07-22-1-02-77 -d -00	OPR-OCHRO	Chemicz.ochr.roślin opr.ręczny	2	HA	1,65	126	OPR-OCHRO	
		Lipowiec	07-22-1-02-90 -d -00	GODZ OOP	Godz. transp. ochr. rośl.	1	H	1,00	126	OPR-OCHRO	
		Lipowiec	07-22-1-02-90 -d -00	OPR-OCHRO	Chemicz.ochr.roślin opr.ręczny	2	HA	2,40	126	OPR-OCHRO	
		O-ZWRYJM	Jarzyzny Kierz	07-22-1-01- - -	GODZ MH8	prace godz. wyk. ciągnikiem	----	H	1,00	403	GODZ MH8
	Jarzyzny Kierz		07-22-1-01- - -	GODZ RH8	Prace godzinowe ręczne	----	H	4,00	396	GODZ RH8	
	Jarzyzny Kierz		07-22-1-01- - -	US PDRZ U	Us. na upr. drzewek porażonych	----	HA	0,50	168	US PDRZ U	
	Lipowiec		07-22-1-02- - -	GODZ MH8	prace godz. wyk. ciągnikiem	1	H	1,00	403	GODZ MH8	
	Lipowiec		07-22-1-02- - -	GODZ RH8	Prace godzinowe ręczne	1	H	4,00	396	GODZ RH8	
	Lipowiec		07-22-1-02- - -	US PDRZ U	Us. na upr. drzewek porażonych	1	HA	0,50	168	US PDRZ U	
	O-ZWWTÓRM	Jarzyzny Kierz	07-22-1-01- - -	GODZ KOR	Godz. transp. niszc. kory	----	H	1,00	136	KOR-P	
		Jarzyzny Kierz	07-22-1-01- - -	GODZ RH8	Prace godzinowe ręczne	1	H	4,00	396	GODZ RH8	
		Jarzyzny Kierz	07-22-1-01- - -	KOR-DRWI	R. kor. dr. W igl, niszc. kory	----	M3	5,00	160	KOR-DRWI	
		Jarzyzny Kierz	07-22-1-01- - -	KOR-PSO	korow.pułapek niszc. kory so	1	M3	5,00	136	KOR-P	
		Jarzyzny Kierz	07-22-1-01- - -	KOR-PŚW	korow.pułapek niszc. kory św	1	M3	5,00	136	KOR-P	
		Lipowiec	07-22-1-02- - -	GODZ KOR	Godz. transp. niszc. kory	----	H	1,00	136	KOR-P	
		Lipowiec	07-22-1-02- - -	GODZ RH8	Prace godzinowe ręczne	1	H	4,00	396	GODZ RH8	
		Lipowiec	07-22-1-02- - -	KOR-DRWI	R. kor. dr. W igl, niszc. kory	----	M3	5,00	160	KOR-DRWI	
		Lipowiec	07-22-1-02- - -	KOR-PSO	korow.pułapek niszc. kory so	1	M3	5,00	136	KOR-P	
		Lipowiec	07-22-1-02- - -	KOR-PŚW	korow.pułapek niszc. kory św	1	M3	5,00	136	KOR-P	
	OCHRP	P-BAZA	Jarzyzny Kierz	07-22-1-01-37 -i -00	GODZ RH8	Prace godzinowe ręczne	1	H	16,00	396	GODZ RH8

Szczegółowy rozmiar prac według grup czynności, czynności i lokalizacji

Pakiet: 1

Dział	Grupa czynn.	Leśnictwo/ Szkoła/ Inwentarz	Adres	Kod czynności do wyceny	Nazwa czynności	Stopień trudności	J.M.	Ilość	Nr poz. OSTWPL	Kod czynności do rozliczeń
OCHRP	P-INFO	Jarzyzny Kierz	07-22-1-01- - -	GODZ MH8	prace godz. wyk. ciągnikiem	1	H	2,00	403	GODZ MH8
		Jarzyzny Kierz	07-22-1-01- - -	GODZ RH8	Prace godzinowe ręczne	1	H	16,00	396	GODZ RH8
		Lipowiec	07-22-1-02-63 -d -00	GODZ MH8	prace godz. wyk. ciągnikiem	1	H	1,00	403	GODZ MH8
		Lipowiec	07-22-1-02-63 -d -00	GODZ RH8	Prace godzinowe ręczne	1	H	4,00	396	GODZ RH8
	P-INNE	Jarzyzny Kierz	07-22-1-01- - -	DYSPO-CIA	dyżur kierowcy z ciągnikiem	----	RBD	60,00	174.05	DYSPO-CIA
	P-PASYS	Jarzyzny Kierz	07-22-1-01-2 -j -00	GODZ-MIN2	g. przeż. przy odn. pasów ppoż	1	H	1,00	173	ODN-PASP
		Jarzyzny Kierz	07-22-1-01-2 -j -00	ODN-PASC	Odn.brucz p-poż min.szer > 2m	1	KMTR	0,40	173	ODN-PASP
		Jarzyzny Kierz	07-22-1-01-70 -j -00	ODN-PASC	Odn.brucz p-poż min.szer > 2m	1	KMTR	0,60	173	ODN-PASP
		Lipowiec	07-22-1-02-63 -d -00	ODN-PASC	Odn.brucz p-poż min.szer > 2m	1	KMTR	0,20	173	ODN-PASP
	P-PORZ	Jarzyzny Kierz	07-22-1-01-16 -f -00	PPOŻ-PORZ	porząd.teren.przy pasach p-poż	1	HA	2,48	171	PPOŻ-PORZ
	P-POŻAR	Jarzyzny Kierz	07-22-1-01- - -	DOZ DOG	Pr. ręcz. dog. i dozor. pożarz	----	H	100,00	174	DOZ DOG
		Jarzyzny Kierz	07-22-1-01- - -	GODZ MH8	prace godz. wyk. ciągnikiem	----	H	20,00	403	GODZ MH8
	UT-WODA	Jarzyzny Kierz	07-22-1-01-38 -i -00	GODZ RU8	Pr. godz. ręczne z urządzeniem	1	H	32,00	398	GODZ RU8
OCHRPR	OP-BUDKIN	Jarzyzny Kierz	07-22-1-01- - -	ZAW-BUD	W. n. bud. leg. i schr. nietop	1	SZT	30,00	163	ZAW-BUD
		Lipowiec	07-22-1-02- - -	ZAW-BUD	W. n. bud. leg. i schr. nietop	1	SZT	20,00	163	ZAW-BUD
	OP-BUDKIS	Jarzyzny Kierz	07-22-1-01- - -	CZYSZ-BUD	Czyszczenie budek/schronów	1	SZT	210,00	165	CZYSZ-BUD
		Lipowiec	07-22-1-02- - -	CZYSZ-BUD	Czyszczenie budek/schronów	1	SZT	152,00	165	CZYSZ-BUD
	OP-OŚRPRZ	Jarzyzny Kierz	07-22-1-01- - -	GODZ MH8	prace godz. wyk. ciągnikiem	1	H	2,00	403	GODZ MH8
		Jarzyzny Kierz	07-22-1-01- - -	GODZ RH8	Prace godzinowe ręczne	1	H	32,00	396	GODZ RH8
		Lipowiec	07-22-1-02- - -	GODZ MH8	prace godz. wyk. ciągnikiem	1	H	4,00	403	GODZ MH8
		Lipowiec	07-22-1-02- - -	GODZ RH8	Prace godzinowe ręczne	1	H	24,00	396	GODZ RH8
POZ	DRZEW	Jarzyzny Kierz	07-22-1-01-89 --b -00	CWD-H	Całk. wyrób drewna HARWESTER	----	M3	11,00	2	CWD-D
		Jarzyzny Kierz	07-22-1-01-89 --b -00	CWD-P	Całk. wyrób drewna PILARKA	----	M3	2,00	2	CWD-D
		Jarzyzny Kierz	07-22-1-01-89 --b -00	ZRYW HARW	zrywka po poz. harwesterowym	----	M3	11,00	2	CWD-D
		Jarzyzny Kierz	07-22-1-01-89 --b -00	ZRYW PIL	zrywka po poz. pilarką	----	M3	2,00	2	CWD-D
	IB	Jarzyzny Kierz	07-22-1-01-29 -f -00	CWD-P	Całk. wyrób drewna PILARKA	----	M3	398,00	2	CWD-D
		Jarzyzny Kierz	07-22-1-01-29 -f -00	ZRYW PIL	zrywka po poz. pilarką	----	M3	398,00	2	CWD-D
	IIIA	Jarzyzny Kierz	07-22-1-01-67 -g -00	CWD-H	Całk. wyrób drewna HARWESTER	----	M3	453,00	2	CWD-D
		Jarzyzny Kierz	07-22-1-01-67 -g -00	CWD-P	Całk. wyrób drewna PILARKA	----	M3	11,00	2	CWD-D
		Jarzyzny Kierz	07-22-1-01-67 -g -00	ZRYW HARW	zrywka po poz. harwesterowym	----	M3	453,00	2	CWD-D
		Jarzyzny Kierz	07-22-1-01-67 -g -00	ZRYW PIL	zrywka po poz. pilarką	----	M3	11,00	2	CWD-D
		Lipowiec	07-22-1-02-91 -b -00	CWD-H	Całk. wyrób drewna HARWESTER	----	M3	589,00	2	CWD-D
		Lipowiec	07-22-1-02-91 -b -00	CWD-P	Całk. wyrób drewna PILARKA	----	M3	83,00	2	CWD-D
		Lipowiec	07-22-1-02-91 -b -00	ZRYW HARW	zrywka po poz. harwesterowym	----	M3	589,00	2	CWD-D
		Lipowiec	07-22-1-02-91 -b -00	ZRYW PIL	zrywka po poz. pilarką	----	M3	83,00	2	CWD-D
	IIIAU	Lipowiec	07-22-1-02-90 -h -00	CWD-H	Całk. wyrób drewna HARWESTER	----	M3	776,00	2	CWD-D
		Lipowiec	07-22-1-02-90 -h -00	CWD-P	Całk. wyrób drewna PILARKA	----	M3	62,00	2	CWD-D
		Lipowiec	07-22-1-02-90 -h -00	ZRYW HARW	zrywka po poz. harwesterowym	----	M3	776,00	2	CWD-D
		Lipowiec	07-22-1-02-90 -h -00	ZRYW PIL	zrywka po poz. pilarką	----	M3	62,00	2	CWD-D
	IIIB	Jarzyzny Kierz	07-22-1-01-24 -b -00	CWD-H	Całk. wyrób drewna HARWESTER	----	M3	311,00	2	CWD-D
		Jarzyzny Kierz	07-22-1-01-24 -b -00	CWD-P	Całk. wyrób drewna PILARKA	----	M3	4,00	2	CWD-D
Jarzyzny Kierz		07-22-1-01-24 -b -00	ZRYW HARW	zrywka po poz. harwesterowym	----	M3	311,00	2	CWD-D	
Jarzyzny Kierz		07-22-1-01-24 -b -00	ZRYW PIL	zrywka po poz. pilarką	----	M3	4,00	2	CWD-D	
Jarzyzny Kierz		07-22-1-01-24 -f -00	CWD-H	Całk. wyrób drewna HARWESTER	----	M3	841,00	2	CWD-D	
Jarzyzny Kierz		07-22-1-01-24 -f -00	CWD-P	Całk. wyrób drewna PILARKA	----	M3	47,00	2	CWD-D	
Jarzyzny Kierz		07-22-1-01-24 -f -00	ZRYW HARW	zrywka po poz. harwesterowym	----	M3	841,00	2	CWD-D	
Jarzyzny Kierz		07-22-1-01-24 -f -00	ZRYW PIL	zrywka po poz. pilarką	----	M3	47,00	2	CWD-D	
Jarzyzny Kierz		07-22-1-01-87 -a -00	CWD-H	Całk. wyrób drewna HARWESTER	----	M3	1 029,00	2	CWD-D	
Jarzyzny Kierz		07-22-1-01-87 -a -00	CWD-P	Całk. wyrób drewna PILARKA	----	M3	67,00	2	CWD-D	
Jarzyzny Kierz		07-22-1-01-87 -a -00	ZRYW HARW	zrywka po poz. harwesterowym	----	M3	1 029,00	2	CWD-D	
Jarzyzny Kierz		07-22-1-01-87 -a -00	ZRYW PIL	zrywka po poz. pilarką	----	M3	67,00	2	CWD-D	

Szczegółowy rozmiar prac według grup czynności, czynności i lokalizacji

Pakiet: 1

Dział	Grupa czynn.	Leśnictwo/ Szkoła/ Inwentarz	Adres	Kod czynności do wyceny	Nazwa czynności	Stopień trudności	J.M.	Ilość	Nr poz. OSTWPL	Kod czynności do rozliczeń
POZ	IIIB	Lipowiec	07-22-1-02-60 -c -00	CWD-P	Całk. wyrób drewna PILARKA	----	M3	129,00	2	CWD-D
		Lipowiec	07-22-1-02-60 -c -00	ZRYW PIL	zrywka po poz. pilarką	----	M3	129,00	2	CWD-D
		Lipowiec	07-22-1-02-60 -d -00	CWD-H	Całk. wyrób drewna HARWESTER	----	M3	465,00	2	CWD-D
		Lipowiec	07-22-1-02-60 -d -00	CWD-P	Całk. wyrób drewna PILARKA	----	M3	119,00	2	CWD-D
		Lipowiec	07-22-1-02-60 -d -00	ZRYW HARW	zrywka po poz. harwesterowym	----	M3	465,00	2	CWD-D
		Lipowiec	07-22-1-02-60 -d -00	ZRYW PIL	zrywka po poz. pilarką	----	M3	119,00	2	CWD-D
	IIIBU	Jarzyny Kierz	07-22-1-01-12 -b -00	CWD-H	Całk. wyrób drewna HARWESTER	----	M3	866,00	2	CWD-D
		Jarzyny Kierz	07-22-1-01-12 -b -00	CWD-P	Całk. wyrób drewna PILARKA	----	M3	146,00	2	CWD-D
		Jarzyny Kierz	07-22-1-01-12 -b -00	ZRYW HARW	zrywka po poz. harwesterowym	----	M3	866,00	2	CWD-D
		Jarzyny Kierz	07-22-1-01-12 -b -00	ZRYW PIL	zrywka po poz. pilarką	----	M3	146,00	2	CWD-D
		Lipowiec	07-22-1-02-31 -g -00	CWD-H	Całk. wyrób drewna HARWESTER	----	M3	849,00	2	CWD-D
		Lipowiec	07-22-1-02-31 -g -00	CWD-P	Całk. wyrób drewna PILARKA	----	M3	53,00	2	CWD-D
		Lipowiec	07-22-1-02-31 -g -00	ZRYW HARW	zrywka po poz. harwesterowym	----	M3	849,00	2	CWD-D
	IVD	Lipowiec	07-22-1-02-55 -d -00	CWD-P	Całk. wyrób drewna PILARKA	----	M3	421,00	2	CWD-D
		Lipowiec	07-22-1-02-55 -d -00	ZRYW PIL	zrywka po poz. pilarką	----	M3	421,00	2	CWD-D
		Lipowiec	07-22-1-02-55 -f -00	CWD-P	Całk. wyrób drewna PILARKA	----	M3	286,00	2	CWD-D
		Lipowiec	07-22-1-02-55 -f -00	ZRYW PIL	zrywka po poz. pilarką	----	M3	286,00	2	CWD-D
	POZ-P	Jarzyny Kierz	07-22-1-01- - -	GODZ MH8	prace godz. wyk. ciągnikiem	1	H	10,00	403	GODZ MH8
		Jarzyny Kierz	07-22-1-01- - -	GODZ PILA	Prace godz. wyk. pilarką	1	H	40,00	397	GODZ PILA
		Jarzyny Kierz	07-22-1-01- - -	GODZ RH8	Prace godzinowe ręczne	1	H	45,00	396	GODZ RH8
		Lipowiec	07-22-1-02- - -	GODZ MH8	prace godz. wyk. ciągnikiem	1	H	8,00	403	GODZ MH8
		Lipowiec	07-22-1-02- - -	GODZ PILA	Prace godz. wyk. pilarką	1	H	24,00	397	GODZ PILA
		Lipowiec	07-22-1-02- - -	GODZ RH8	Prace godzinowe ręczne	1	H	16,00	396	GODZ RH8
	PR	Jarzyny Kierz	07-22-1-01- - -	CWD-P	Całk. wyrób drewna PILARKA	----	M3	164,00	2	CWD-D
		Jarzyny Kierz	07-22-1-01- - -	ZRYW PIL	zrywka po poz. pilarką	----	M3	164,00	2	CWD-D
		Lipowiec	07-22-1-02- - -	CWD-P	Całk. wyrób drewna PILARKA	----	M3	50,00	2	CWD-D
		Lipowiec	07-22-1-02- - -	ZRYW PIL	zrywka po poz. pilarką	----	M3	50,00	2	CWD-D
	PRZEST	Jarzyny Kierz	07-22-1-01-53 -i -00	CWD-P	Całk. wyrób drewna PILARKA	----	M3	98,00	2	CWD-D
		Jarzyny Kierz	07-22-1-01-53 -i -00	ZRYW PIL	zrywka po poz. pilarką	----	M3	98,00	2	CWD-D
	PTP	Jarzyny Kierz	07-22-1-01- - -	CWD-P	Całk. wyrób drewna PILARKA	----	M3	139,00	2	CWD-D
		Jarzyny Kierz	07-22-1-01- - -	ZRYW PIL	zrywka po poz. pilarką	----	M3	139,00	2	CWD-D
		Lipowiec	07-22-1-02- - -	CWD-P	Całk. wyrób drewna PILARKA	----	M3	396,00	2	CWD-D
		Lipowiec	07-22-1-02- - -	ZRYW PIL	zrywka po poz. pilarką	----	M3	396,00	2	CWD-D
	PTW	Jarzyny Kierz	07-22-1-01- - -	CWD-P	Całk. wyrób drewna PILARKA	----	M3	40,00	2	CWD-D
		Jarzyny Kierz	07-22-1-01- - -	ZRYW PIL	zrywka po poz. pilarką	----	M3	40,00	2	CWD-D
		Lipowiec	07-22-1-02- - -	CWD-P	Całk. wyrób drewna PILARKA	----	M3	50,00	2	CWD-D
		Lipowiec	07-22-1-02- - -	ZRYW PIL	zrywka po poz. pilarką	----	M3	50,00	2	CWD-D
	TPP	Jarzyny Kierz	07-22-1-01-22 -b -00	CWD-H	Całk. wyrób drewna HARWESTER	----	M3	290,00	2	CWD-D
		Jarzyny Kierz	07-22-1-01-22 -b -00	CWD-P	Całk. wyrób drewna PILARKA	----	M3	47,00	2	CWD-D
		Jarzyny Kierz	07-22-1-01-22 -b -00	ZRYW HARW	zrywka po poz. harwesterowym	----	M3	290,00	2	CWD-D
		Jarzyny Kierz	07-22-1-01-22 -b -00	ZRYW PIL	zrywka po poz. pilarką	----	M3	47,00	2	CWD-D
		Jarzyny Kierz	07-22-1-01-22 -c -00	CWD-H	Całk. wyrób drewna HARWESTER	----	M3	157,00	2	CWD-D
Jarzyny Kierz		07-22-1-01-22 -c -00	CWD-P	Całk. wyrób drewna PILARKA	----	M3	51,00	2	CWD-D	
Jarzyny Kierz		07-22-1-01-22 -c -00	ZRYW HARW	zrywka po poz. harwesterowym	----	M3	157,00	2	CWD-D	
Jarzyny Kierz		07-22-1-01-22 -c -00	ZRYW PIL	zrywka po poz. pilarką	----	M3	51,00	2	CWD-D	
Jarzyny Kierz		07-22-1-01-54 -a -00	CWD-P	Całk. wyrób drewna PILARKA	----	M3	89,00	2	CWD-D	
Jarzyny Kierz		07-22-1-01-54 -a -00	ZRYW PIL	zrywka po poz. pilarką	----	M3	89,00	2	CWD-D	
Jarzyny Kierz		07-22-1-01-54 -b -00	CWD-H	Całk. wyrób drewna HARWESTER	----	M3	307,00	2	CWD-D	
Jarzyny Kierz		07-22-1-01-54 -b -00	CWD-P	Całk. wyrób drewna PILARKA	----	M3	93,00	2	CWD-D	
Jarzyny Kierz		07-22-1-01-54 -b -00	ZRYW HARW	zrywka po poz. harwesterowym	----	M3	307,00	2	CWD-D	
Jarzyny Kierz		07-22-1-01-54 -b -00	ZRYW PIL	zrywka po poz. pilarką	----	M3	93,00	2	CWD-D	
Jarzyny Kierz	07-22-1-01-54 -h -00	CWD-P	Całk. wyrób drewna PILARKA	----	M3	117,00	2	CWD-D		

Szczegółowy rozmiar prac według grup czynności, czynności i lokalizacji

Pakiet: 1

Dział	Grupa czynn.	Leśnictwo/ Szkoła/ Inwentarz	Adres	Kod czynności do wyceny	Nazwa czynności	Stopień trudności	J.M.	Ilość	Nr poz. OSTWPL	Kod czynności do rozliczeń
POZ	TPP	Jarzyzny Kierz	07-22-1-01-54 -h -00	ZRYW PIL	zrywka po poz. pilarką	----	M3	117,00	2	CWD-D
		Jarzyzny Kierz	07-22-1-01-65 -a -00	CWD-H	Całk. wyrób drewna HARWESTER	----	M3	265,00	2	CWD-D
		Jarzyzny Kierz	07-22-1-01-65 -a -00	CWD-P	Całk. wyrób drewna PILARKA	----	M3	105,00	2	CWD-D
		Jarzyzny Kierz	07-22-1-01-65 -a -00	ZRYW HARW	zrywka po poz. harwesterowym	----	M3	265,00	2	CWD-D
		Jarzyzny Kierz	07-22-1-01-65 -a -00	ZRYW PIL	zrywka po poz. pilarką	----	M3	105,00	2	CWD-D
		Jarzyzny Kierz	07-22-1-01-65 -f -00	CWD-H	Całk. wyrób drewna HARWESTER	----	M3	120,00	2	CWD-D
		Jarzyzny Kierz	07-22-1-01-65 -f -00	CWD-P	Całk. wyrób drewna PILARKA	----	M3	50,00	2	CWD-D
		Jarzyzny Kierz	07-22-1-01-65 -f -00	ZRYW HARW	zrywka po poz. harwesterowym	----	M3	120,00	2	CWD-D
		Jarzyzny Kierz	07-22-1-01-65 -f -00	ZRYW PIL	zrywka po poz. pilarką	----	M3	50,00	2	CWD-D
		Jarzyzny Kierz	07-22-1-01-7 -i -00	CWD-P	Całk. wyrób drewna PILARKA	----	M3	85,00	2	CWD-D
		Jarzyzny Kierz	07-22-1-01-7 -i -00	ZRYW PIL	zrywka po poz. pilarką	----	M3	85,00	2	CWD-D
		Jarzyzny Kierz	07-22-1-01-89 -a -00	CWD-H	Całk. wyrób drewna HARWESTER	----	M3	81,00	2	CWD-D
		Jarzyzny Kierz	07-22-1-01-89 -a -00	CWD-P	Całk. wyrób drewna PILARKA	----	M3	17,00	2	CWD-D
		Jarzyzny Kierz	07-22-1-01-89 -a -00	ZRYW HARW	zrywka po poz. harwesterowym	----	M3	81,00	2	CWD-D
		Jarzyzny Kierz	07-22-1-01-89 -a -00	ZRYW PIL	zrywka po poz. pilarką	----	M3	17,00	2	CWD-D
		Jarzyzny Kierz	07-22-1-01-89 -b -00	CWD-H	Całk. wyrób drewna HARWESTER	----	M3	59,00	2	CWD-D
		Jarzyzny Kierz	07-22-1-01-89 -b -00	CWD-P	Całk. wyrób drewna PILARKA	----	M3	9,00	2	CWD-D
		Jarzyzny Kierz	07-22-1-01-89 -b -00	ZRYW HARW	zrywka po poz. harwesterowym	----	M3	59,00	2	CWD-D
		Jarzyzny Kierz	07-22-1-01-89 -b -00	ZRYW PIL	zrywka po poz. pilarką	----	M3	9,00	2	CWD-D
		Jarzyzny Kierz	07-22-1-01-89 -c -00	CWD-P	Całk. wyrób drewna PILARKA	----	M3	120,00	2	CWD-D
		Jarzyzny Kierz	07-22-1-01-89 -c -00	ZRYW PIL	zrywka po poz. pilarką	----	M3	120,00	2	CWD-D
		Jarzyzny Kierz	07-22-1-01-89 -d -00	CWD-P	Całk. wyrób drewna PILARKA	----	M3	176,00	2	CWD-D
		Jarzyzny Kierz	07-22-1-01-89 -d -00	ZRYW PIL	zrywka po poz. pilarką	----	M3	176,00	2	CWD-D
		Jarzyzny Kierz	07-22-1-01-9 -a -00	CWD-H	Całk. wyrób drewna HARWESTER	----	M3	75,00	2	CWD-D
		Jarzyzny Kierz	07-22-1-01-9 -a -00	CWD-P	Całk. wyrób drewna PILARKA	----	M3	6,00	2	CWD-D
		Jarzyzny Kierz	07-22-1-01-9 -a -00	ZRYW HARW	zrywka po poz. harwesterowym	----	M3	75,00	2	CWD-D
		Jarzyzny Kierz	07-22-1-01-9 -a -00	ZRYW PIL	zrywka po poz. pilarką	----	M3	6,00	2	CWD-D
		Jarzyzny Kierz	07-22-1-01-9 -b -00	CWD-H	Całk. wyrób drewna HARWESTER	----	M3	32,00	2	CWD-D
		Jarzyzny Kierz	07-22-1-01-9 -b -00	CWD-P	Całk. wyrób drewna PILARKA	----	M3	1,00	2	CWD-D
		Jarzyzny Kierz	07-22-1-01-9 -b -00	ZRYW HARW	zrywka po poz. harwesterowym	----	M3	32,00	2	CWD-D
		Jarzyzny Kierz	07-22-1-01-9 -b -00	ZRYW PIL	zrywka po poz. pilarką	----	M3	1,00	2	CWD-D
		Lipowiec	07-22-1-02-73 -a -00	CWD-H	Całk. wyrób drewna HARWESTER	----	M3	145,00	2	CWD-D
		Lipowiec	07-22-1-02-73 -a -00	CWD-P	Całk. wyrób drewna PILARKA	----	M3	59,00	2	CWD-D
		Lipowiec	07-22-1-02-73 -a -00	ZRYW HARW	zrywka po poz. harwesterowym	----	M3	145,00	2	CWD-D
		Lipowiec	07-22-1-02-73 -a -00	ZRYW PIL	zrywka po poz. pilarką	----	M3	59,00	2	CWD-D
		Lipowiec	07-22-1-02-73 -g -00	CWD-P	Całk. wyrób drewna PILARKA	----	M3	60,00	2	CWD-D
		Lipowiec	07-22-1-02-73 -g -00	ZRYW PIL	zrywka po poz. pilarką	----	M3	60,00	2	CWD-D
		Lipowiec	07-22-1-02-74 -c -00	CWD-P	Całk. wyrób drewna PILARKA	----	M3	92,00	2	CWD-D
		Lipowiec	07-22-1-02-74 -c -00	ZRYW PIL	zrywka po poz. pilarką	----	M3	92,00	2	CWD-D
		Lipowiec	07-22-1-02-75 -c -00	CWD-P	Całk. wyrób drewna PILARKA	----	M3	230,00	2	CWD-D
		Lipowiec	07-22-1-02-75 -c -00	ZRYW PIL	zrywka po poz. pilarką	----	M3	230,00	2	CWD-D
		Lipowiec	07-22-1-02-75 -d -00	CWD-P	Całk. wyrób drewna PILARKA	----	M3	274,00	2	CWD-D
		Lipowiec	07-22-1-02-75 -d -00	ZRYW PIL	zrywka po poz. pilarką	----	M3	274,00	2	CWD-D
		Lipowiec	07-22-1-02-75 -f -00	CWD-P	Całk. wyrób drewna PILARKA	----	M3	107,00	2	CWD-D
		Lipowiec	07-22-1-02-75 -f -00	ZRYW PIL	zrywka po poz. pilarką	----	M3	107,00	2	CWD-D
		Lipowiec	07-22-1-02-77 -a -00	CWD-P	Całk. wyrób drewna PILARKA	----	M3	89,00	2	CWD-D
		Lipowiec	07-22-1-02-77 -a -00	ZRYW PIL	zrywka po poz. pilarką	----	M3	89,00	2	CWD-D
		Lipowiec	07-22-1-02-91 -d -00	CWD-P	Całk. wyrób drewna PILARKA	----	M3	303,00	2	CWD-D
		Lipowiec	07-22-1-02-91 -d -00	ZRYW PIL	zrywka po poz. pilarką	----	M3	303,00	2	CWD-D
		Lipowiec	07-22-1-02-91 -f -00	CWD-P	Całk. wyrób drewna PILARKA	----	M3	189,00	2	CWD-D
Lipowiec	07-22-1-02-91 -f -00	ZRYW PIL	zrywka po poz. pilarką	----	M3	189,00	2	CWD-D		
Lipowiec	07-22-1-02-91 -i -00	CWD-P	Całk. wyrób drewna PILARKA	----	M3	107,00	2	CWD-D		

Szczegółowy rozmiar prac według grup czynności, czynności i lokalizacji

Pakiet: 1

Dział	Grupa czynn.	Leśnictwo/ Szkółka/ Inwentarz	Adres	Kod czynności do wyceny	Nazwa czynności	Stopień trudności	J.M.	Ilość	Nr poz. OSTWPL	Kod czynności do rozliczeń
POZ	TPP	Lipowiec	07-22-1-02-91 -i -00	ZRYW PIL	zrywka po poz. pilarką	----	M3	107,00	2	CWD-D
		Lipowiec	07-22-1-02-92 -a -00	CWD-P	Całk. wyrób drewna PILARKA	----	M3	145,00	2	CWD-D
		Lipowiec	07-22-1-02-92 -a -00	ZRYW PIL	zrywka po poz. pilarką	----	M3	145,00	2	CWD-D
		Lipowiec	07-22-1-02-92 -g -00	CWD-P	Całk. wyrób drewna PILARKA	----	M3	150,00	2	CWD-D
		Lipowiec	07-22-1-02-92 -g -00	ZRYW PIL	zrywka po poz. pilarką	----	M3	150,00	2	CWD-D
		Lipowiec	07-22-1-02-92 -k -00	CWD-P	Całk. wyrób drewna PILARKA	----	M3	224,00	2	CWD-D
		Lipowiec	07-22-1-02-92 -k -00	ZRYW PIL	zrywka po poz. pilarką	----	M3	224,00	2	CWD-D
	TWP	Jarzynny Kierz	07-22-1-01-15 -b -00	CWD-P	Całk. wyrób drewna PILARKA	----	M3	165,00	2	CWD-D
		Jarzynny Kierz	07-22-1-01-15 -b -00	ZRYW PIL	zrywka po poz. pilarką	----	M3	165,00	2	CWD-D
		Jarzynny Kierz	07-22-1-01-16 -f -00	CWD-P	Całk. wyrób drewna PILARKA	----	M3	370,00	2	CWD-D
		Jarzynny Kierz	07-22-1-01-16 -f -00	ZRYW PIL	zrywka po poz. pilarką	----	M3	370,00	2	CWD-D
		Jarzynny Kierz	07-22-1-01-17 -a -00	CWD-P	Całk. wyrób drewna PILARKA	----	M3	85,00	2	CWD-D
		Jarzynny Kierz	07-22-1-01-17 -a -00	ZRYW PIL	zrywka po poz. pilarką	----	M3	85,00	2	CWD-D
		Jarzynny Kierz	07-22-1-01-38 -b -00	CWD-P	Całk. wyrób drewna PILARKA	----	M3	184,00	2	CWD-D
		Jarzynny Kierz	07-22-1-01-38 -b -00	ZRYW PIL	zrywka po poz. pilarką	----	M3	184,00	2	CWD-D
		Jarzynny Kierz	07-22-1-01-72 -f -00	CWD-P	Całk. wyrób drewna PILARKA	----	M3	162,00	2	CWD-D
		Jarzynny Kierz	07-22-1-01-72 -f -00	ZRYW PIL	zrywka po poz. pilarką	----	M3	162,00	2	CWD-D
		Lipowiec	07-22-1-02-60 -f -00	CWD-H	Całk. wyrób drewna HARWESTER	----	M3	30,00	2	CWD-D
		Lipowiec	07-22-1-02-60 -f -00	CWD-P	Całk. wyrób drewna PILARKA	----	M3	10,00	2	CWD-D
		Lipowiec	07-22-1-02-60 -f -00	ZRYW HARW	zrywka po poz. harwesterowym	----	M3	30,00	2	CWD-D
		Lipowiec	07-22-1-02-60 -f -00	ZRYW PIL	zrywka po poz. pilarką	----	M3	10,00	2	CWD-D
		Lipowiec	07-22-1-02-75 -g -00	CWD-P	Całk. wyrób drewna PILARKA	----	M3	26,00	2	CWD-D
		Lipowiec	07-22-1-02-75 -g -00	ZRYW PIL	zrywka po poz. pilarką	----	M3	26,00	2	CWD-D
		Lipowiec	07-22-1-02-75 -i -00	CWD-P	Całk. wyrób drewna PILARKA	----	M3	34,00	2	CWD-D
		Lipowiec	07-22-1-02-75 -i -00	ZRYW PIL	zrywka po poz. pilarką	----	M3	34,00	2	CWD-D
		Lipowiec	07-22-1-02-77 -f -00	CWD-P	Całk. wyrób drewna PILARKA	----	M3	50,00	2	CWD-D
		Lipowiec	07-22-1-02-77 -f -00	ZRYW PIL	zrywka po poz. pilarką	----	M3	50,00	2	CWD-D
		Lipowiec	07-22-1-02-90 -f -00	CWD-P	Całk. wyrób drewna PILARKA	----	M3	88,00	2	CWD-D
		Lipowiec	07-22-1-02-90 -f -00	ZRYW PIL	zrywka po poz. pilarką	----	M3	88,00	2	CWD-D
		Lipowiec	07-22-1-02-93 -g -00	CWD-H	Całk. wyrób drewna HARWESTER	----	M3	230,00	2	CWD-D
		Lipowiec	07-22-1-02-93 -g -00	CWD-P	Całk. wyrób drewna PILARKA	----	M3	65,00	2	CWD-D
		Lipowiec	07-22-1-02-93 -g -00	ZRYW HARW	zrywka po poz. harwesterowym	----	M3	230,00	2	CWD-D
		Lipowiec	07-22-1-02-93 -g -00	ZRYW PIL	zrywka po poz. pilarką	----	M3	65,00	2	CWD-D
Lipowiec		07-22-1-02-93 -h -00	CWD-H	Całk. wyrób drewna HARWESTER	----	M3	153,00	2	CWD-D	
Lipowiec		07-22-1-02-93 -h -00	CWD-P	Całk. wyrób drewna PILARKA	----	M3	52,00	2	CWD-D	
Lipowiec		07-22-1-02-93 -h -00	ZRYW HARW	zrywka po poz. harwesterowym	----	M3	153,00	2	CWD-D	
Lipowiec		07-22-1-02-93 -h -00	ZRYW PIL	zrywka po poz. pilarką	----	M3	52,00	2	CWD-D	
Lipowiec		07-22-1-02-93 -i -00	CWD-P	Całk. wyrób drewna PILARKA	----	M3	92,00	2	CWD-D	
Lipowiec		07-22-1-02-93 -i -00	ZRYW PIL	zrywka po poz. pilarką	----	M3	92,00	2	CWD-D	
UTRZ		UT-DROGIL	Jarzynny Kierz	07-22-1-01- - -	GODZ PILA	Prace godz. wyk. pilarką	----	H	50,00	397
	Jarzynny Kierz		07-22-1-01- - -	GODZ RU8	Pr. godz. ręczne z urządzeniem	----	H	50,00	398	GODZ RU8
	Lipowiec		07-22-1-02- - -	GODZ PILA	Prace godz. wyk. pilarką	----	H	50,00	397	GODZ PILA
	Lipowiec		07-22-1-02- - -	GODZ RU8	Pr. godz. ręczne z urządzeniem	----	H	50,00	398	GODZ RU8
	UT-DROGIP	Jarzynny Kierz	07-22-1-01- - -	GODZ PILA	Prace godz. wyk. pilarką	----	H	12,00	397	GODZ PILA
		Jarzynny Kierz	07-22-1-01- - -	GODZ RU8	Pr. godz. ręczne z urządzeniem	----	H	12,00	398	GODZ RU8
		Lipowiec	07-22-1-02- - -	GODZ PILA	Prace godz. wyk. pilarką	----	H	12,00	397	GODZ PILA
		Lipowiec	07-22-1-02- - -	GODZ RU8	Pr. godz. ręczne z urządzeniem	----	H	12,00	398	GODZ RU8
	UT-MEL-UE	Jarzynny Kierz	07-22-1-01-14 -f -00	GODZ RH8	Prace godzinowe ręczne	1	H	8,00	396	GODZ RH8
		Jarzynny Kierz	07-22-1-01-14 -f -00	GODZ RU8	Pr. godz. ręczne z urządzeniem	1	H	8,00	398	GODZ RU8
		Jarzynny Kierz	07-22-1-01-15 -a -00	GODZ RH8	Prace godzinowe ręczne	1	H	8,00	396	GODZ RH8
		Jarzynny Kierz	07-22-1-01-15 -a -00	GODZ RU8	Pr. godz. ręczne z urządzeniem	1	H	8,00	398	GODZ RU8
		Lipowiec	07-22-1-02-64 -b -00	GODZ RU8	Pr. godz. ręczne z urządzeniem	1	H	100,00	398	GODZ RU8
	UT-OBEDUK	Jarzynny Kierz	07-22-1-01- - -	GODZ MH8	prace godz. wyk. ciągnikiem	1	H	15,00	403	GODZ MH8
		Jarzynny Kierz	07-22-1-01- - -	GODZ RH8	Prace godzinowe ręczne	1	H	90,00	396	GODZ RH8

Szczegółowy rozmiar prac według grup czynności, czynności i lokalizacji

Pakiet: 1

Dział	Grupa czynn.	Leśnictwo/ Szkółka/ Inwentarz	Adres	Kod czynności do wyceny	Nazwa czynności	Stopień trudności	J.M.	Ilość	Nr poz. OSTWPL	Kod czynności do rozliczeń
UTRZ	UT-OBEDUK	Jarzynny Kierz	07-22-1-01- - -	GODZ RU8	Pr. godz. ręczne z urządzeniem	1	H	30,00	398	GODZ RU8
		Lipowiec	07-22-1-02-74 -f -00	GODZ MH8	prace godz. wyk. ciągnikiem	1	H	16,00	403	GODZ MH8
		Lipowiec	07-22-1-02-74 -f -00	GODZ RH8	Prace godzinowe ręczne	1	H	160,00	396	GODZ RH8
	UT-POZINF	Jarzynny Kierz	07-22-1-01-89 --b -00	GODZ PILA	Prace godz. wyk. pilarką	----	H	3,00	397	GODZ PILA
		Jarzynny Kierz	07-22-1-01-89 --b -00	GODZ RH8	Prace godzinowe ręczne	----	H	16,00	396	GODZ RH8
	UT-TURYST	Jarzynny Kierz	07-22-1-01-70 -j -00	GODZ MH8	prace godz. wyk. ciągnikiem	1	H	5,00	403	GODZ MH8
		Jarzynny Kierz	07-22-1-01-70 -j -00	GODZ RH8	Prace godzinowe ręczne	1	H	150,00	396	GODZ RH8

Szczegółowy rozmiar prac według grup czynności, czynności i lokalizacji

Pakiet: 2

Dział	Grupa czynn.	Leśnictwo/ Szkółka/ Inwentarz	Adres	Kod czynności do wyceny	Nazwa czynności	Stopień trudności	J.M.	Ilość	Nr poz. OSTWPL	Kod czynności do rozliczeń
HOD	CP	Duczymin	07-22-1-03-102 -c -00	CP>05D<40	CP-nach <40%, II Gr.gat, 6-30%	4	HA	1,80	124	CP-W
		Duczymin	07-22-1-03-102 -h -00	CP>05D<40	CP-nach <40%, II Gr.gat, 6-30%	5	HA	0,62	124	CP-W
		Duczymin	07-22-1-03-102 -h -00	CZ>30S<40	CZ-nach <40%, I Gr.gat,31-50%	4	HA	2,48	124	CP-W
		Duczymin	07-22-1-03-105 -b -00	CP>30D<40	CP-nach <40%, II Gr.gat,31-50%	3	HA	4,30	124	CP-W
		Duczymin	07-22-1-03-112 -f -00	CP>30D<40	CP-nach <40%, II Gr.gat,31-50%	2	HA	0,84	124	CP-W
		Duczymin	07-22-1-03-112 -k -00	CP>05D<40	CP-nach <40%, II Gr.gat, 6-30%	5	HA	0,57	124	CP-W
		Duczymin	07-22-1-03-112 -k -00	CZ>05S<40	CZ-nach <40%, I Gr.gat, 6-30%	3	HA	2,28	124	CP-W
		Duczymin	07-22-1-03-140 -i -00	CP>05D<40	CP-nach <40%, II Gr.gat, 6-30%	5	HA	0,41	124	CP-W
		Duczymin	07-22-1-03-140 -i -00	CZ>30S<40	CZ-nach <40%, I Gr.gat,31-50%	3	HA	1,64	124	CP-W
		Duczymin	07-22-1-03-152 -i -00	CZ>30S<40	CZ-nach <40%, I Gr.gat,31-50%	3	HA	3,13	124	CP-W
		Duczymin	07-22-1-03-154 -c -00	CP>05D<40	CP-nach <40%, II Gr.gat, 6-30%	5	HA	0,83	124	CP-W
		Duczymin	07-22-1-03-154 -c -00	CZ>30S<40	CZ-nach <40%, I Gr.gat,31-50%	4	HA	3,32	124	CP-W
		Duczymin	07-22-1-03-159 -c -00	CP>05D<40	CP-nach <40%, II Gr.gat, 6-30%	5	HA	0,29	124	CP-W
		Duczymin	07-22-1-03-159 -c -00	CZ>30S<40	CZ-nach <40%, I Gr.gat,31-50%	4	HA	2,58	124	CP-W
		Duczymin	07-22-1-03-163 -g -00	CP>05D<40	CP-nach <40%, II Gr.gat, 6-30%	5	HA	1,17	124	CP-W
		Duczymin	07-22-1-03-169 -k -00	CP>30D<40	CP-nach <40%, II Gr.gat,31-50%	2	HA	0,48	124	CP-W
		Duczymin	07-22-1-03-169 -k -00	CZ>30S<40	CZ-nach <40%, I Gr.gat,31-50%	4	HA	4,34	124	CP-W
		Duczymin	07-22-1-03-176 -c -00	CP>05D<40	CP-nach <40%, II Gr.gat, 6-30%	5	HA	0,50	124	CP-W
		Duczymin	07-22-1-03-176 -c -00	CZ>30S<40	CZ-nach <40%, I Gr.gat,31-50%	3	HA	1,98	124	CP-W
		Duczymin	07-22-1-03-186 -g -00	CZ>30S<40	CZ-nach <40%, I Gr.gat,31-50%	3	HA	0,92	124	CP-W
Duczymin	07-22-1-03-187 -g -00	CZ>30S<40	CZ-nach <40%, I Gr.gat,31-50%	2	HA	2,84	124	CP-W		
Duczymin	07-22-1-03-191 -b -00	CP>05D<40	CP-nach <40%, II Gr.gat, 6-30%	4	HA	0,34	124	CP-W		
HOD	CW	Duczymin	07-22-1-03-102 -c -00	CZ>05S<40	CZ-nach <40%, I Gr.gat, 6-30%	5	HA	4,37	120	CW-W
		Duczymin	07-22-1-03-112 -j -00	CZ>05S<40	CZ-nach <40%, I Gr.gat, 6-30%	4	HA	3,82	120	CW-W
		Duczymin	07-22-1-03-116 -a -00	CW>05D<40	CW-nach <40%, II Gr.gat, 6-30%	4	HA	0,37	120	CW-W
		Duczymin	07-22-1-03-116 -a -00	CZ>05S<40	CZ-nach <40%, I Gr.gat, 6-30%	4	HA	3,38	120	CW-W
		Duczymin	07-22-1-03-152 -b -00	CW>05D<40	CW-nach <40%, II Gr.gat, 6-30%	5	HA	0,29	120	CW-W
		Duczymin	07-22-1-03-152 -b -00	CZ>05S<40	CZ-nach <40%, I Gr.gat, 6-30%	4	HA	2,57	120	CW-W
		Duczymin	07-22-1-03-152 -i -00	CW>05D<40	CW-nach <40%, II Gr.gat, < 5%	4	HA	0,30	120	CW-W
		Duczymin	07-22-1-03-176 -d -00	CZ>05S<40	CZ-nach <40%, I Gr.gat, 6-30%	4	HA	2,59	120	CW-W
		Duczymin	07-22-1-03-177 -h -00	CZ>05S<40	CZ-nach <40%, I Gr.gat, 6-30%	5	HA	2,76	120	CW-W
		Duczymin	07-22-1-03-178 -h -00	CW>05D<40	CW-nach <40%, II Gr.gat, 6-30%	5	HA	0,42	120	CW-W
		Duczymin	07-22-1-03-178 -h -00	CZ>05S<40	CZ-nach <40%, I Gr.gat, 6-30%	5	HA	0,41	120	CW-W
		Duczymin	07-22-1-03-191 -j -00	CZ>05S<40	CZ-nach <40%, I Gr.gat, 6-30%	5	HA	1,00	120	CW-W
HOD	MA-PORZ	Duczymin	07-22-1-03-156 -d -99	WPOD>63N	Wyc.z.u.pow61%pokr.podsz.>2m. n	----	HA	2,30	19	WPOD-N
		Duczymin	07-22-1-03-159 -b -00	WPOD>63N	Wyc.z.u.pow61%pokr.podsz.>2m. n	----	HA	2,18	19	WPOD-N
		Duczymin	07-22-1-03-163 -c -00	WPOD>62N	Wyc.z.u.pow61%pokr.podsz.1-2.n	----	HA	0,67	19	WPOD-N
		Duczymin	07-22-1-03-163 -j -00	WPOD>62N	Wyc.z.u.pow61%pokr.podsz.1-2.n	----	HA	0,84	19	WPOD-N
		Duczymin	07-22-1-03-184 -za -00	GODZ OPP	Godziny transp.przy opr. plec.	1	H	1,00	27	OPR-PSPAL
		Duczymin	07-22-1-03-184 -za -00	OPR-PSPAL	oprysk opryskiwacz plecak.spal	1	HA	0,24	27	OPR-PSPAL
		Duczymin	07-22-1-03-184 -za -00	PORZ>100	oczysz.zręb/hal.pokr.pow.100%	1	HA	0,24	11	PORZ>100
		Duczymin	07-22-1-03-191 -f -00	WPOD-32N	Wyc.z.u.10-30%pokr.podsz.1-2.n	----	HA	1,40	19	WPOD-N
HOD	ODN2P-WPG	Duczymin	07-22-1-03-102 -a -00	PRZ-TALSA	przek.gleby na tal.w miej.sadz	1	TSZT	4,46	59	PRZ-TALSA
		Duczymin	07-22-1-03-102 -a -00	WYK-TALOK	zdar.pokr.na tal.pod okap40x40	2	TSZT	4,46	56	WYK-TALOK
		Duczymin	07-22-1-03-114 -d -00	PRZ-TALSA	przek.gleby na tal.w miej.sadz	1	TSZT	3,99	59	PRZ-TALSA
		Duczymin	07-22-1-03-114 -d -00	WYK-TALOK	zdar.pokr.na tal.pod okap40x40	2	TSZT	3,99	56	WYK-TALOK
		Duczymin	07-22-1-03-176 -h -00	PRZ-TALSA	przek.gleby na tal.w miej.sadz	1	TSZT	3,66	59	PRZ-TALSA
		Duczymin	07-22-1-03-176 -h -00	WYK-TALOK	zdar.pokr.na tal.pod okap40x40	2	TSZT	3,66	56	WYK-TALOK
		Duczymin	07-22-1-03-179 -c -00	PRZ-TALSA	przek.gleby na tal.w miej.sadz	1	TSZT	4,52	59	PRZ-TALSA
		Duczymin	07-22-1-03-179 -c -00	WYK-TALOK	zdar.pokr.na tal.pod okap40x40	2	TSZT	4,52	56	WYK-TALOK
		Duczymin	07-22-1-03-181 -g -00	PRZ-TALSA	przek.gleby na tal.w miej.sadz	1	TSZT	4,42	59	PRZ-TALSA
		Duczymin	07-22-1-03-181 -g -00	WYK-TALOK	zdar.pokr.na tal.pod okap40x40	2	TSZT	4,42	56	WYK-TALOK
HOD	ODN-GLEB	Duczymin	07-22-1-03-163 -c -00	WYK-P5GCP	Wyoryw.brzud plug l.pogl.0.5ha	3	KMTR	4,47	74	WYK-P5GCP
		Duczymin	07-22-1-03-163 -j -00	PRZ-PL12	przekop.gleby na plac.o śr.1,2	2	TSZT	0,19	60	PRZ-PL12
		Duczymin	07-22-1-03-163 -j -00	WYK-PA5CZ	wyoryw.brzud plug leś.do 0.5ha	3	KMTR	2,26	69	WYK-PA5CZ

Szczegółowy rozmiar prac według grup czynności, czynności i lokalizacji

Pakiet: 2

Dział	Grupa czynn.	Leśnictwo/ Szkółka/ Inwentarz	Adres	Kod czynności do wyceny	Nazwa czynności	Stopień trudności	J.M.	Ilość	Nr poz. OSTWPL	Kod czynności do rozliczeń	
HOD	ODN-GLEB	Duczymin	07-22-1-03-163 -j -00	WYK-PL12	zdarcie pokr.na plac.o śr.1,2	3	TSZT	0,19	54	WYK-PL12	
		Duczymin	07-22-1-03-184 -za -00	WYK-P5GCP	Wyoryw.bruzd plug l.pogl 0.5ha	2	KMTR	0,24	74	WYK-P5GCP	
	ODN-IIP	Duczymin	07-22-1-03-114 -f -00	DOŁ-2L	dołow. 2-3 l liśc. z donies.	1	TSZT	4,66	111	DOW-SADZ	
		Duczymin	07-22-1-03-114 -f -00	DOW-SADZ	dowóz sadzonek	1	TSZT	4,66	111	DOW-SADZ	
		Duczymin	07-22-1-03-114 -f -00	SADZ-WM	sadzenie wieloletek w jamkę	1	TSZT	4,66	100	SADZ WIEL	
		Duczymin	07-22-1-03-114 -f -00	ZAŁ-2LL	załad.2-3l.liś.rozład. zabezp.	1	TSZT	4,66	111	DOW-SADZ	
		Duczymin	07-22-1-03-125 -d -00	DOŁ-2L	dołow. 2-3 l liśc. z donies.	1	TSZT	7,44	111	DOW-SADZ	
		Duczymin	07-22-1-03-125 -d -00	DOW-SADZ	dowóz sadzonek	1	TSZT	7,44	111	DOW-SADZ	
		Duczymin	07-22-1-03-125 -d -00	SADZ-WM	sadzenie wieloletek w jamkę	1	TSZT	7,44	100	SADZ WIEL	
		Duczymin	07-22-1-03-125 -d -00	ZAŁ-2LL	załad.2-3l.liś.rozład. zabezp.	1	TSZT	7,44	111	DOW-SADZ	
		Duczymin	07-22-1-03-139 -c -00	DOŁ-2L	dołow. 2-3 l liśc. z donies.	1	TSZT	4,03	111	DOW-SADZ	
		Duczymin	07-22-1-03-139 -c -00	DOW-SADZ	dowóz sadzonek	1	TSZT	4,03	111	DOW-SADZ	
		Duczymin	07-22-1-03-139 -c -00	SADZ-WM	sadzenie wieloletek w jamkę	1	TSZT	4,03	100	SADZ WIEL	
		Duczymin	07-22-1-03-139 -c -00	ZAŁ-2LL	załad.2-3l.liś.rozład. zabezp.	1	TSZT	4,03	111	DOW-SADZ	
		Duczymin	07-22-1-03-140 -a -00	DOŁ-2L	dołow. 2-3 l liśc. z donies.	1	TSZT	6,66	111	DOW-SADZ	
		Duczymin	07-22-1-03-140 -a -00	DOW-SADZ	dowóz sadzonek	1	TSZT	6,66	111	DOW-SADZ	
		Duczymin	07-22-1-03-140 -a -00	SADZ-WM	sadzenie wieloletek w jamkę	1	TSZT	6,66	100	SADZ WIEL	
		Duczymin	07-22-1-03-140 -a -00	ZAŁ-2LL	załad.2-3l.liś.rozład. zabezp.	1	TSZT	6,66	111	DOW-SADZ	
	ODN-ZŁOŻ	Duczymin	07-22-1-03-193 -d -00	DOŁ-1I	dołow. 1 lat. igl. z donies.	1	TSZT	12,30	111	DOW-SADZ	
		Duczymin	07-22-1-03-193 -d -00	DOW-SADZ	dowóz sadzonek	1	TSZT	12,30	111	DOW-SADZ	
		Duczymin	07-22-1-03-193 -d -00	SADZ-1KP	sadz.1 latek kostur pasy/taler	1	TSZT	12,30	99	SADZ 1R	
		Duczymin	07-22-1-03-193 -d -00	ZAŁ-1IL	załad.1lat.igl.rozład.-zabezp.	1	TSZT	12,30	111	DOW-SADZ	
	PIEL	Duczymin	07-22-1-03-105 -h -00	KOSZ-PWN	Wykasz.w uprawach mechan, <40%	4	HA	2,03	116	KOSZ UB	
		Duczymin	07-22-1-03-115 -b -01	KOSZ-PWN	Wykasz.w uprawach mechan, <40%	5	HA	3,97	117	KOSZ UC	
		Duczymin	07-22-1-03-128 -f -00	KOSZ-PWN	Wykasz.w uprawach mechan, <40%	5	HA	2,53	117	KOSZ UC	
		Duczymin	07-22-1-03-138 -f -00	KOSZ-PWN	Wykasz.w uprawach mechan, <40%	4	HA	2,94	116	KOSZ UB	
		Duczymin	07-22-1-03-152 -d -00	KOSZ-PWN	Wykasz.w uprawach mechan, <40%	5	HA	1,39	117	KOSZ UC	
		Duczymin	07-22-1-03-176 -k -00	KOSZ-PWN	Wykasz.w uprawach mechan, <40%	5	HA	2,90	117	KOSZ UC	
		Duczymin	07-22-1-03-177 -d -00	KOSZ-PWN	Wykasz.w uprawach mechan, <40%	5	HA	2,94	117	KOSZ UC	
		Duczymin	07-22-1-03-187 -i -01	KOSZ-PWN	Wykasz.w uprawach mechan, <40%	3	HA	3,21	116	KOSZ UB	
		Duczymin	07-22-1-03-193 -d -00	KOSZ-PWN	Wykasz.w uprawach mechan, <40%	5	HA	1,23	117	KOSZ UC	
		PIEL-POZ	Duczymin	07-22-1-03- - -	KOSZ-PWN	Wykasz.w uprawach mechan, <40%	2	HA	0,20	115	KOSZ UA
	POPR-NAT	Duczymin	07-22-1-03-176 -k -00	DOŁ-2L	dołow. 2-3 l liśc. z donies.	1	TSZT	2,64	111	DOW-SADZ	
		Duczymin	07-22-1-03-176 -k -00	DOW-SADZ	dowóz sadzonek	1	TSZT	2,64	111	DOW-SADZ	
		Duczymin	07-22-1-03-176 -k -00	POPR-WM	sadzenie wielol.w jamkę w popr	1	TSZT	2,64	102	SADZ POP	
		Duczymin	07-22-1-03-176 -k -00	ZAŁ-2LL	załad.2-3l.liś.rozład. zabezp.	1	TSZT	2,64	111	DOW-SADZ	
		POPR-WPG	Duczymin	07-22-1-03- - -	PRZ-TALSA	przek.gleby na tal.w miej.sadz	1	TSZT	3,00	59	PRZ-TALSA
			Duczymin	07-22-1-03- - -	WYK-POGCZ	wyoryw.bruzd plug leś.z poglęb	2	KMTR	1,00	73	WYK-POGCZ
			Duczymin	07-22-1-03- - -	WYK-TAL40	zdarcie pokr.na talerz 40x40	2	TSZT	3,00	52	WYK-TAL40
	NAS	SEL-POZ	Duczymin	07-22-1-03-115 -b -99	GODZ RH8	Prace godzinowe ręczne	----	H	8,00	396	GODZ RH8
	OCHRL	O-GRODZNA	Duczymin	07-22-1-03-163 -c -00	GODZ SIAT	Godz. transp. siatki	1	H	1,00	147	GRODZ-SN
			Duczymin	07-22-1-03-163 -c -00	GRODZ-SN	grodenie upraw siatką niziny	2	HM	3,00	147	GRODZ-SN
			Duczymin	07-22-1-03-163 -c -00	WYK-PASCP	wyoryw.bruzd-plug leśny-okap	3	KMTR	0,30	70	WYK-PASCP
			Duczymin	07-22-1-03-163 -j -00	GODZ SIAT	Godz. transp. siatki	1	H	2,00	147	GRODZ-SN
			Duczymin	07-22-1-03-163 -j -00	GRODZ-SN	grodenie upraw siatką niziny	2	HM	5,80	147	GRODZ-SN
			Duczymin	07-22-1-03-163 -j -00	WYK-PASCP	wyoryw.bruzd-plug leśny-okap	3	KMTR	0,58	70	WYK-PASCP
		O-GRODZS	Duczymin	07-22-1-03-102 -c -00	GODZ KGR	Godz. transp. konserw. grodz.	1	H	5,00	154	K GRODZEŃ
Duczymin			07-22-1-03-102 -c -00	K GRODZEŃ	Napr. (kons.) ogr. upraw leśn.	----	H	24,00	154	K GRODZEŃ	
Duczymin			07-22-1-03-105 -f -00	K GRODZEŃ	Napr. (kons.) ogr. upraw leśn.	----	H	24,00	154	K GRODZEŃ	

Szczegółowy rozmiar prac według grup czynności, czynności i lokalizacji

Pakiet: 2

Dział	Grupa czynn.	Leśnictwo/ Szkołka/ Inwentarz	Adres	Kod czynności do wyceny	Nazwa czynności	Stopień trudności	J.M.	Ilość	Nr poz. OSTWPL	Kod czynności do rozliczeń
OCHRL	O-GRODZS	Duczmyin	07-22-1-03-105 -h -00	K GRODZEŃ	Napr. (kons.) ogr. upraw leśn.	----	H	24,00	154	K GRODZEŃ
		Duczmyin	07-22-1-03-115 -c -00	K GRODZEŃ	Napr. (kons.) ogr. upraw leśn.	----	H	24,00	154	K GRODZEŃ
		Duczmyin	07-22-1-03-116 -a -00	K GRODZEŃ	Napr. (kons.) ogr. upraw leśn.	----	H	24,00	154	K GRODZEŃ
		Duczmyin	07-22-1-03-116 -d -00	K GRODZEŃ	Napr. (kons.) ogr. upraw leśn.	----	H	16,00	154	K GRODZEŃ
		Duczmyin	07-22-1-03-140 -c -00	GODZ RH23	Prace godzinowe ręczne	----	H	16,00	400	GODZ RH23
		Duczmyin	07-22-1-03-140 -c -00	GODZ ZER	Godz. transp. Żerdzie do grodz	----	H	4,00	155	PRZYB-1ŻU
		Duczmyin	07-22-1-03-140 -c -00	K GRODZEŃ	Napr. (kons.) ogr. upraw leśn.	----	H	32,00	154	K GRODZEŃ
		Duczmyin	07-22-1-03-140 -c -00	PRZYB-1ŻU	przybicie okorow.żerdzi w 1rz.	1	HM	9,15	155	PRZYB-1ŻU
		Duczmyin	07-22-1-03-140 -i -00	K GRODZEŃ	Napr. (kons.) ogr. upraw leśn.	----	H	24,00	154	K GRODZEŃ
		Duczmyin	07-22-1-03-140 -j -00	K GRODZEŃ	Napr. (kons.) ogr. upraw leśn.	----	H	32,00	154	K GRODZEŃ
		Duczmyin	07-22-1-03-166 -h -00	K GRODZEŃ	Napr. (kons.) ogr. upraw leśn.	----	H	24,00	154	K GRODZEŃ
		Duczmyin	07-22-1-03-172 -g -00	K GRODZEŃ	Napr. (kons.) ogr. upraw leśn.	----	H	24,00	154	K GRODZEŃ
		Duczmyin	07-22-1-03-176 -a -00	K GRODZEŃ	Napr. (kons.) ogr. upraw leśn.	----	H	16,00	154	K GRODZEŃ
		Duczmyin	07-22-1-03-193 -a -00	K GRODZEŃ	Napr. (kons.) ogr. upraw leśn.	----	H	24,00	154	K GRODZEŃ
O-PROGNG	Duczmyin	07-22-1-03-174 -j -00	SZUK-PĘDR	badanie zapędraczenia gleby	1	SZT	3,00	141	SZUK-PĘDR	
O-PROGNI	Duczmyin	07-22-1-03- - -	GODZ RH8	Prace godzinowe ręczne	----	H	8,00	396	GODZ RH8	
O-PROGNS	Duczmyin	07-22-1-03- - -	SZUK-OWAD	Próbnę poszukiw.owad.m.podokap	1	SZT	8,00	142	SZUK-OWAD	
O-SMIECI	Duczmyin	07-22-1-03- - -	GODZ MH8	prace godz. wyk. ciągnikiem	----	H	36,00	403	GODZ MH8	
	Duczmyin	07-22-1-03- - -	GODZ RH8	Prace godzinowe ręczne	----	H	192,00	396	GODZ RH8	
O-SPALGAŁ	Duczmyin	07-22-1-03- - -	GODZ MH8	prace godz. wyk. ciągnikiem	1	H	1,00	403	GODZ MH8	
	Duczmyin	07-22-1-03- - -	PORZ-SPAL	spalanie pozost.pozręb.	1	M3P	10,00	156	PORZ-SPAL	
	Duczmyin	07-22-1-03- - -	PORZ-STOS	wyn.ukl.pozost.pozręb.w stosy	1	M3P	10,00	157	PORZ-STOS	
O-SPALM	Duczmyin	07-22-1-03-169 -k -00	GODZ OSŁ	Godz. transp. osłonki	1	H	1,00	131	ZAB-OSŁON	
	Duczmyin	07-22-1-03-169 -k -00	ZAB-OSŁON	Zabezp.młodn.p.spat.osłonkami	1	TSZT	0,04	131	ZAB-OSŁON	
O-ZGRYZC	Duczmyin	07-22-1-03-163 -i -00	OPR-OCHRO	Chemicz.ochr.roślin opr.ręczny	2	HA	1,55	126	OPR-OCHRO	
	Duczmyin	07-22-1-03-187 -h -00	OPR-OCHRO	Chemicz.ochr.roślin opr.ręczny	2	HA	1,89	126	OPR-OCHRO	
	Duczmyin	07-22-1-03-190 -c -00	OPR-OCHRO	Chemicz.ochr.roślin opr.ręczny	2	HA	1,28	126	OPR-OCHRO	
O-ZWRYJM	Duczmyin	07-22-1-03- - -	GODZ MH8	prace godz. wyk. ciągnikiem	----	H	1,00	403	GODZ MH8	
	Duczmyin	07-22-1-03- - -	GODZ RH8	Prace godzinowe ręczne	----	H	4,00	396	GODZ RH8	
	Duczmyin	07-22-1-03- - -	US PDRZ U	Us. na upr. drzewek porażonych	1	HA	0,50	168	US PDRZ U	
O-ZWWTÓRM	Duczmyin	07-22-1-03- - -	GODZ KOR	Godz. transp. niszc. kory	1	H	1,00	136	KOR-P	
	Duczmyin	07-22-1-03- - -	GODZ RH8	Prace godzinowe ręczne	1	H	4,00	396	GODZ RH8	
	Duczmyin	07-22-1-03- - -	KOR-DRWI	R. kor. dr. W igł, niszc. kory	----	M3	5,00	160	KOR-DRWI	
	Duczmyin	07-22-1-03- - -	KOR-PSO	korow.pułapek niszc.kory so	1	M3	5,00	136	KOR-P	
	Duczmyin	07-22-1-03- - -	KOR-PŚW	korow.pułapek niszc.kory św	1	M3	5,00	136	KOR-P	
OCHRP	P-INFO	Duczmyin	07-22-1-03- - -	GODZ MH8	prace godz. wyk. ciągnikiem	1	H	8,00	403	GODZ MH8
		Duczmyin	07-22-1-03- - -	GODZ RH8	Prace godzinowe ręczne	1	H	24,00	396	GODZ RH8
	P-PASYS	Duczmyin	07-22-1-03-116 -d -00	ODN-PASC	Odn.brzd p-poż min.szer > 2m	1	KMTR	0,14	173	ODN-PASP
		Duczmyin	07-22-1-03-191 -c -00	GODZ-MIN2	g. przej. przy odn. pasów ppoż	1	H	1,00	173	ODN-PASP
		Duczmyin	07-22-1-03-191 -c -00	ODN-PASC	Odn.brzd p-poż min.szer > 2m	1	KMTR	0,16	173	ODN-PASP
	UT-WODA	Duczmyin	07-22-1-03-160 -o -00	GODZ RU8	Pr. godz. ręczne z urządzeniem	1	H	12,00	398	GODZ RU8
Duczmyin		07-22-1-03-171 -a -00	GODZ RU8	Pr. godz. ręczne z urządzeniem	1	H	12,00	398	GODZ RU8	
OCHRPR	OP-BUDKIN	Duczmyin	07-22-1-03- - -	ZAW-BUD	W. n. bud. leg. i schr. nietop	----	SZT	30,00	163	ZAW-BUD
	OP-BUDKIS	Duczmyin	07-22-1-03- - -	CZYSZ-BUD	Czyszczenie budek/schronów	----	SZT	310,00	165	CZYSZ-BUD
	OP-OŚRPRZ	Duczmyin	07-22-1-03- - -	GODZ MH8	prace godz. wyk. ciągnikiem	----	H	10,00	403	GODZ MH8
		Duczmyin	07-22-1-03- - -	GODZ RH8	Prace godzinowe ręczne	----	H	64,00	396	GODZ RH8
POZ	IB	Duczmyin	07-22-1-03-156 -d -99	CWD-P	Całk. wyrób drewna PILARKA	----	M3	584,00	2	CWD-D
		Duczmyin	07-22-1-03-156 -d -99	ZRYW PIL	zrywka po poz. pilarką	----	M3	584,00	2	CWD-D
		Duczmyin	07-22-1-03-159 -b -00	CWD-P	Całk. wyrób drewna PILARKA	----	M3	469,00	2	CWD-D
		Duczmyin	07-22-1-03-159 -b -00	ZRYW PIL	zrywka po poz. pilarką	----	M3	469,00	2	CWD-D
		Duczmyin	07-22-1-03-191 -f -00	CWD-H	Całk. wyrób drewna HARWESTER	----	M3	380,00	2	CWD-D
		Duczmyin	07-22-1-03-191 -f -00	CWD-P	Całk. wyrób drewna PILARKA	----	M3	12,00	2	CWD-D
		Duczmyin	07-22-1-03-191 -f -00	ZRYW HARW	zrywka po poz. harwesterowym	----	M3	380,00	2	CWD-D

Szczegółowy rozmiar prac według grup czynności, czynności i lokalizacji

Pakiet: 2

Dział	Grupa czynn.	Leśnictwo/ Szkołka/ Inwentarz	Adres	Kod czynności do wyceny	Nazwa czynności	Stopień trudności	J.M.	Ilość	Nr poz. OSTWPL	Kod czynności do rozliczeń	
POZ	IB	Duczmyin	07-22-1-03-191 -f -00	ZRYW PIL	zrywka po poz. pilarką	----	M3	12,00	2	CWD-D	
	IIIA	Duczmyin	07-22-1-03-163 -b -00	CWD-P	Całk. wyrób drewna PILARKA	----	M3	22,00	2	CWD-D	
		Duczmyin	07-22-1-03-163 -b -00	ZRYW PIL	zrywka po poz. pilarką	----	M3	22,00	2	CWD-D	
		Duczmyin	07-22-1-03-163 -c -00	CWD-P	Całk. wyrób drewna PILARKA	----	M3	300,00	2	CWD-D	
		Duczmyin	07-22-1-03-163 -c -00	ZRYW PIL	zrywka po poz. pilarką	----	M3	300,00	2	CWD-D	
		Duczmyin	07-22-1-03-163 -j -00	CWD-P	Całk. wyrób drewna PILARKA	----	M3	305,00	2	CWD-D	
		Duczmyin	07-22-1-03-163 -j -00	ZRYW PIL	zrywka po poz. pilarką	----	M3	305,00	2	CWD-D	
	POZ-P	Duczmyin	07-22-1-03- - -	GODZ MH8	prace godz. wyk. ciągnikiem	1	H	16,00	403	GODZ MH8	
		Duczmyin	07-22-1-03- - -	GODZ PILA	Prace godz. wyk. pilarką	3	H	40,00	397	GODZ PILA	
		Duczmyin	07-22-1-03- - -	GODZ RH8	Prace godzinowe ręczne	1	H	64,00	396	GODZ RH8	
	PR	Duczmyin	07-22-1-03- - -	CWD-P	Całk. wyrób drewna PILARKA	----	M3	50,00	2	CWD-D	
		Duczmyin	07-22-1-03- - -	ZRYW PIL	zrywka po poz. pilarką	----	M3	50,00	2	CWD-D	
	PTP	Duczmyin	07-22-1-03- - -	CWD-P	Całk. wyrób drewna PILARKA	----	M3	200,00	2	CWD-D	
		Duczmyin	07-22-1-03- - -	ZRYW PIL	zrywka po poz. pilarką	----	M3	200,00	2	CWD-D	
	PTW	Duczmyin	07-22-1-03- - -	CWD-P	Całk. wyrób drewna PILARKA	----	M3	60,00	2	CWD-D	
		Duczmyin	07-22-1-03- - -	ZRYW PIL	zrywka po poz. pilarką	----	M3	60,00	2	CWD-D	
	POZ	TPP	Duczmyin	07-22-1-03-101 -a -00	CWD-H	Całk. wyrób drewna HARWESTER	----	M3	825,00	2	CWD-D
			Duczmyin	07-22-1-03-101 -a -00	CWD-P	Całk. wyrób drewna PILARKA	----	M3	195,00	2	CWD-D
			Duczmyin	07-22-1-03-101 -a -00	ZRYW HARW	zrywka po poz. harwesterowym	----	M3	825,00	2	CWD-D
			Duczmyin	07-22-1-03-101 -a -00	ZRYW PIL	zrywka po poz. pilarką	----	M3	195,00	2	CWD-D
			Duczmyin	07-22-1-03-103 -c -00	CWD-P	Całk. wyrób drewna PILARKA	----	M3	611,00	2	CWD-D
			Duczmyin	07-22-1-03-103 -c -00	ZRYW PIL	zrywka po poz. pilarką	----	M3	611,00	2	CWD-D
			Duczmyin	07-22-1-03-103 -d -00	CWD-H	Całk. wyrób drewna HARWESTER	----	M3	325,00	2	CWD-D
			Duczmyin	07-22-1-03-103 -d -00	CWD-P	Całk. wyrób drewna PILARKA	----	M3	130,00	2	CWD-D
			Duczmyin	07-22-1-03-103 -d -00	ZRYW HARW	zrywka po poz. harwesterowym	----	M3	325,00	2	CWD-D
			Duczmyin	07-22-1-03-103 -d -00	ZRYW PIL	zrywka po poz. pilarką	----	M3	130,00	2	CWD-D
			Duczmyin	07-22-1-03-104 -c -00	CWD-H	Całk. wyrób drewna HARWESTER	----	M3	460,00	2	CWD-D
			Duczmyin	07-22-1-03-104 -c -00	CWD-P	Całk. wyrób drewna PILARKA	----	M3	113,00	2	CWD-D
		Duczmyin	07-22-1-03-104 -c -00	ZRYW HARW	zrywka po poz. harwesterowym	----	M3	460,00	2	CWD-D	
		Duczmyin	07-22-1-03-104 -c -00	ZRYW PIL	zrywka po poz. pilarką	----	M3	113,00	2	CWD-D	
		Duczmyin	07-22-1-03-105 -b -00	CWD-H	Całk. wyrób drewna HARWESTER	----	M3	382,00	2	CWD-D	
		Duczmyin	07-22-1-03-105 -b -00	CWD-P	Całk. wyrób drewna PILARKA	----	M3	100,00	2	CWD-D	
		Duczmyin	07-22-1-03-105 -b -00	ZRYW HARW	zrywka po poz. harwesterowym	----	M3	382,00	2	CWD-D	
		Duczmyin	07-22-1-03-105 -b -00	ZRYW PIL	zrywka po poz. pilarką	----	M3	100,00	2	CWD-D	
		Duczmyin	07-22-1-03-112 -i -00	CWD-H	Całk. wyrób drewna HARWESTER	----	M3	129,00	2	CWD-D	
		Duczmyin	07-22-1-03-112 -i -00	CWD-P	Całk. wyrób drewna PILARKA	----	M3	13,00	2	CWD-D	
		Duczmyin	07-22-1-03-112 -i -00	ZRYW HARW	zrywka po poz. harwesterowym	----	M3	129,00	2	CWD-D	
		Duczmyin	07-22-1-03-112 -i -00	ZRYW PIL	zrywka po poz. pilarką	----	M3	13,00	2	CWD-D	
		Duczmyin	07-22-1-03-113 -a -00	CWD-H	Całk. wyrób drewna HARWESTER	----	M3	154,00	2	CWD-D	
		Duczmyin	07-22-1-03-113 -a -00	CWD-P	Całk. wyrób drewna PILARKA	----	M3	32,00	2	CWD-D	
		Duczmyin	07-22-1-03-113 -a -00	ZRYW HARW	zrywka po poz. harwesterowym	----	M3	154,00	2	CWD-D	
		Duczmyin	07-22-1-03-113 -a -00	ZRYW PIL	zrywka po poz. pilarką	----	M3	32,00	2	CWD-D	
		Duczmyin	07-22-1-03-125 -a -00	CWD-H	Całk. wyrób drewna HARWESTER	----	M3	125,00	2	CWD-D	
		Duczmyin	07-22-1-03-125 -a -00	CWD-P	Całk. wyrób drewna PILARKA	----	M3	15,00	2	CWD-D	
		Duczmyin	07-22-1-03-125 -a -00	ZRYW HARW	zrywka po poz. harwesterowym	----	M3	125,00	2	CWD-D	
		Duczmyin	07-22-1-03-125 -a -00	ZRYW PIL	zrywka po poz. pilarką	----	M3	15,00	2	CWD-D	
		Duczmyin	07-22-1-03-125 -b -00	CWD-H	Całk. wyrób drewna HARWESTER	----	M3	318,00	2	CWD-D	
Duczmyin		07-22-1-03-125 -b -00	CWD-P	Całk. wyrób drewna PILARKA	----	M3	24,00	2	CWD-D		
Duczmyin		07-22-1-03-125 -b -00	ZRYW HARW	zrywka po poz. harwesterowym	----	M3	318,00	2	CWD-D		
Duczmyin	07-22-1-03-125 -b -00	ZRYW PIL	zrywka po poz. pilarką	----	M3	24,00	2	CWD-D			
Duczmyin	07-22-1-03-125 -c -00	CWD-H	Całk. wyrób drewna HARWESTER	----	M3	155,00	2	CWD-D			

Szczegółowy rozmiar prac według grup czynności, czynności i lokalizacji

Pakiet: 2

Dział	Grupa czynn.	Leśnictwo/ Szkółka/ Inwentarz	Adres	Kod czynności do wyceny	Nazwa czynności	Stopień trudności	J.M.	Ilość	Nr poz. OSTWPL	Kod czynności do rozliczeń
POZ	TPP	Duczmyin	07-22-1-03-125 -c -00	CWD-P	Całk. wyrób drewna PILARKA	----	M3	32,00	2	CWD-D
		Duczmyin	07-22-1-03-125 -c -00	ZRYW HARW	zrywka po poz. harwesterowym	----	M3	155,00	2	CWD-D
		Duczmyin	07-22-1-03-125 -c -00	ZRYW PIL	zrywka po poz. pilarką	----	M3	32,00	2	CWD-D
		Duczmyin	07-22-1-03-126 -a -00	CWD-H	Całk. wyrób drewna HARWESTER	----	M3	119,00	2	CWD-D
		Duczmyin	07-22-1-03-126 -a -00	CWD-P	Całk. wyrób drewna PILARKA	----	M3	29,00	2	CWD-D
		Duczmyin	07-22-1-03-126 -a -00	ZRYW HARW	zrywka po poz. harwesterowym	----	M3	119,00	2	CWD-D
		Duczmyin	07-22-1-03-126 -a -00	ZRYW PIL	zrywka po poz. pilarką	----	M3	29,00	2	CWD-D
		Duczmyin	07-22-1-03-126 -b -00	CWD-H	Całk. wyrób drewna HARWESTER	----	M3	545,00	2	CWD-D
		Duczmyin	07-22-1-03-126 -b -00	CWD-P	Całk. wyrób drewna PILARKA	----	M3	223,00	2	CWD-D
		Duczmyin	07-22-1-03-126 -b -00	ZRYW HARW	zrywka po poz. harwesterowym	----	M3	545,00	2	CWD-D
		Duczmyin	07-22-1-03-126 -b -00	ZRYW PIL	zrywka po poz. pilarką	----	M3	223,00	2	CWD-D
		Duczmyin	07-22-1-03-126 -c -00	CWD-H	Całk. wyrób drewna HARWESTER	----	M3	260,00	2	CWD-D
		Duczmyin	07-22-1-03-126 -c -00	CWD-P	Całk. wyrób drewna PILARKA	----	M3	40,00	2	CWD-D
		Duczmyin	07-22-1-03-126 -c -00	ZRYW HARW	zrywka po poz. harwesterowym	----	M3	260,00	2	CWD-D
		Duczmyin	07-22-1-03-126 -c -00	ZRYW PIL	zrywka po poz. pilarką	----	M3	40,00	2	CWD-D
		Duczmyin	07-22-1-03-126 -g -00	CWD-H	Całk. wyrób drewna HARWESTER	----	M3	114,00	2	CWD-D
		Duczmyin	07-22-1-03-126 -g -00	CWD-P	Całk. wyrób drewna PILARKA	----	M3	47,00	2	CWD-D
		Duczmyin	07-22-1-03-126 -g -00	ZRYW HARW	zrywka po poz. harwesterowym	----	M3	114,00	2	CWD-D
		Duczmyin	07-22-1-03-126 -g -00	ZRYW PIL	zrywka po poz. pilarką	----	M3	47,00	2	CWD-D
		Duczmyin	07-22-1-03-128 -b -00	CWD-H	Całk. wyrób drewna HARWESTER	----	M3	60,00	2	CWD-D
		Duczmyin	07-22-1-03-128 -b -00	CWD-P	Całk. wyrób drewna PILARKA	----	M3	25,00	2	CWD-D
		Duczmyin	07-22-1-03-128 -b -00	ZRYW HARW	zrywka po poz. harwesterowym	----	M3	60,00	2	CWD-D
		Duczmyin	07-22-1-03-128 -b -00	ZRYW PIL	zrywka po poz. pilarką	----	M3	25,00	2	CWD-D
		Duczmyin	07-22-1-03-128 -c -00	CWD-H	Całk. wyrób drewna HARWESTER	----	M3	256,00	2	CWD-D
		Duczmyin	07-22-1-03-128 -c -00	CWD-P	Całk. wyrób drewna PILARKA	----	M3	60,00	2	CWD-D
		Duczmyin	07-22-1-03-128 -c -00	ZRYW HARW	zrywka po poz. harwesterowym	----	M3	256,00	2	CWD-D
		Duczmyin	07-22-1-03-128 -c -00	ZRYW PIL	zrywka po poz. pilarką	----	M3	60,00	2	CWD-D
		Duczmyin	07-22-1-03-128 -d -00	CWD-H	Całk. wyrób drewna HARWESTER	----	M3	185,00	2	CWD-D
		Duczmyin	07-22-1-03-128 -d -00	CWD-P	Całk. wyrób drewna PILARKA	----	M3	52,00	2	CWD-D
		Duczmyin	07-22-1-03-128 -d -00	ZRYW HARW	zrywka po poz. harwesterowym	----	M3	185,00	2	CWD-D
		Duczmyin	07-22-1-03-128 -d -00	ZRYW PIL	zrywka po poz. pilarką	----	M3	52,00	2	CWD-D
		Duczmyin	07-22-1-03-138 -a -00	CWD-H	Całk. wyrób drewna HARWESTER	----	M3	240,00	2	CWD-D
		Duczmyin	07-22-1-03-138 -a -00	CWD-P	Całk. wyrób drewna PILARKA	----	M3	78,00	2	CWD-D
		Duczmyin	07-22-1-03-138 -a -00	ZRYW HARW	zrywka po poz. harwesterowym	----	M3	240,00	2	CWD-D
		Duczmyin	07-22-1-03-138 -a -00	ZRYW PIL	zrywka po poz. pilarką	----	M3	78,00	2	CWD-D
		Duczmyin	07-22-1-03-138 -h -00	CWD-H	Całk. wyrób drewna HARWESTER	----	M3	212,00	2	CWD-D
		Duczmyin	07-22-1-03-138 -h -00	CWD-P	Całk. wyrób drewna PILARKA	----	M3	22,00	2	CWD-D
		Duczmyin	07-22-1-03-138 -h -00	ZRYW HARW	zrywka po poz. harwesterowym	----	M3	212,00	2	CWD-D
		Duczmyin	07-22-1-03-138 -h -00	ZRYW PIL	zrywka po poz. pilarką	----	M3	22,00	2	CWD-D
		Duczmyin	07-22-1-03-139 -d -00	CWD-H	Całk. wyrób drewna HARWESTER	----	M3	540,00	2	CWD-D
		Duczmyin	07-22-1-03-139 -d -00	CWD-P	Całk. wyrób drewna PILARKA	----	M3	45,00	2	CWD-D
		Duczmyin	07-22-1-03-139 -d -00	ZRYW HARW	zrywka po poz. harwesterowym	----	M3	540,00	2	CWD-D
		Duczmyin	07-22-1-03-139 -d -00	ZRYW PIL	zrywka po poz. pilarką	----	M3	45,00	2	CWD-D
		Duczmyin	07-22-1-03-140 -d -00	CWD-P	Całk. wyrób drewna PILARKA	----	M3	265,00	2	CWD-D
		Duczmyin	07-22-1-03-140 -d -00	ZRYW PIL	zrywka po poz. pilarką	----	M3	265,00	2	CWD-D
		Duczmyin	07-22-1-03-140 -f -00	CWD-H	Całk. wyrób drewna HARWESTER	----	M3	245,00	2	CWD-D
		Duczmyin	07-22-1-03-140 -f -00	CWD-P	Całk. wyrób drewna PILARKA	----	M3	77,00	2	CWD-D
		Duczmyin	07-22-1-03-140 -f -00	ZRYW HARW	zrywka po poz. harwesterowym	----	M3	245,00	2	CWD-D
		Duczmyin	07-22-1-03-140 -f -00	ZRYW PIL	zrywka po poz. pilarką	----	M3	77,00	2	CWD-D
		Duczmyin	07-22-1-03-140 -g -00	CWD-H	Całk. wyrób drewna HARWESTER	----	M3	130,00	2	CWD-D

Szczegółowy rozmiar prac według grup czynności, czynności i lokalizacji

Pakiet: 2

Dział	Grupa czynn.	Leśnictwo/ Szkółka/ Inwentarz	Adres	Kod czynności do wyceny	Nazwa czynności	Stopień trudności	J.M.	Ilość	Nr poz. OSTWPL	Kod czynności do rozliczeń
POZ	TPP	Duczymin	07-22-1-03-140 -g -00	CWD-P	Całk. wyrób drewna PILARKA	----	M3	28,00	2	CWD-D
		Duczymin	07-22-1-03-140 -g -00	ZRYW HARW	zrywka po poz. harwesterowym	----	M3	130,00	2	CWD-D
		Duczymin	07-22-1-03-140 -g -00	ZRYW PIL	zrywka po poz. pilarką	----	M3	28,00	2	CWD-D
		Duczymin	07-22-1-03-140 -h -00	CWD-H	Całk. wyrób drewna HARWESTER	----	M3	270,00	2	CWD-D
		Duczymin	07-22-1-03-140 -h -00	CWD-P	Całk. wyrób drewna PILARKA	----	M3	76,00	2	CWD-D
		Duczymin	07-22-1-03-140 -h -00	ZRYW HARW	zrywka po poz. harwesterowym	----	M3	270,00	2	CWD-D
		Duczymin	07-22-1-03-140 -h -00	ZRYW PIL	zrywka po poz. pilarką	----	M3	76,00	2	CWD-D
		Duczymin	07-22-1-03-141 -a -00	CWD-H	Całk. wyrób drewna HARWESTER	----	M3	140,00	2	CWD-D
		Duczymin	07-22-1-03-141 -a -00	CWD-P	Całk. wyrób drewna PILARKA	----	M3	34,00	2	CWD-D
		Duczymin	07-22-1-03-141 -a -00	ZRYW HARW	zrywka po poz. harwesterowym	----	M3	140,00	2	CWD-D
	Duczymin	07-22-1-03-141 -a -00	ZRYW PIL	zrywka po poz. pilarką	----	M3	34,00	2	CWD-D	
	TWP	Duczymin	07-22-1-03-113 -b -00	CWD-H	Całk. wyrób drewna HARWESTER	----	M3	265,00	2	CWD-D
		Duczymin	07-22-1-03-113 -b -00	CWD-P	Całk. wyrób drewna PILARKA	----	M3	32,00	2	CWD-D
		Duczymin	07-22-1-03-113 -b -00	ZRYW HARW	zrywka po poz. harwesterowym	----	M3	265,00	2	CWD-D
		Duczymin	07-22-1-03-113 -b -00	ZRYW PIL	zrywka po poz. pilarką	----	M3	32,00	2	CWD-D
		Duczymin	07-22-1-03-114 -b -00	CWD-H	Całk. wyrób drewna HARWESTER	----	M3	395,00	2	CWD-D
		Duczymin	07-22-1-03-114 -b -00	CWD-P	Całk. wyrób drewna PILARKA	----	M3	95,00	2	CWD-D
		Duczymin	07-22-1-03-114 -b -00	ZRYW HARW	zrywka po poz. harwesterowym	----	M3	395,00	2	CWD-D
		Duczymin	07-22-1-03-114 -b -00	ZRYW PIL	zrywka po poz. pilarką	----	M3	95,00	2	CWD-D
		Duczymin	07-22-1-03-124 -b -00	CWD-H	Całk. wyrób drewna HARWESTER	----	M3	47,00	2	CWD-D
Duczymin		07-22-1-03-124 -b -00	CWD-P	Całk. wyrób drewna PILARKA	----	M3	18,00	2	CWD-D	
Duczymin	07-22-1-03-124 -b -00	ZRYW HARW	zrywka po poz. harwesterowym	----	M3	47,00	2	CWD-D		
Duczymin	07-22-1-03-124 -b -00	ZRYW PIL	zrywka po poz. pilarką	----	M3	18,00	2	CWD-D		
UTRZ	UT-DROGIL	Duczymin	07-22-1-03- - -	GODZ PILA	Prace godz. wyk. pilarką	----	H	50,00	397	GODZ PILA
		Duczymin	07-22-1-03- - -	GODZ RU8	Pr. godz. ręczne z urządzeniem	----	H	50,00	398	GODZ RU8
	UT-DROGIP	Duczymin	07-22-1-03- - -	GODZ PILA	Prace godz. wyk. pilarką	----	H	8,00	397	GODZ PILA
		Duczymin	07-22-1-03- - -	GODZ RU8	Pr. godz. ręczne z urządzeniem	----	H	8,00	398	GODZ RU8
	UT-MEL-UE	Duczymin	07-22-1-03- - -	GODZ RU8	Pr. godz. ręczne z urządzeniem	1	H	48,00	398	GODZ RU8

Szczegółowy rozmiar prac według grup czynności, czynności i lokalizacji

Pakiet: 3

Dział	Grupa czynn.	Leśnictwo/ Szkółka/ Inwentarz	Adres	Kod czynności do wyceny	Nazwa czynności	Stopień trudności	J.M.	Ilość	Nr poz. OSTWPL	Kod czynności do rozliczeń
HOD	CP	Grabowo	07-22-1-04-208 -b -00	CP>05D<40	CP-nach <40%, II Gr.gat, 6-30%	5	HA	0,38	124	CP-W
		Grabowo	07-22-1-04-208 -b -00	CZ>30S<40	CZ-nach <40%, I Gr.gat,31-50%	3	HA	3,44	124	CP-W
		Grabowo	07-22-1-04-220 -f -00	CZ>50S<40	CZ-nach <40%, I Gr.gat,51-75%	2	HA	1,62	124	CP-W
		Grabowo	07-22-1-04-232 -dx -00	CZ>50S<40	CZ-nach <40%, I Gr.gat,51-75%	3	HA	0,50	124	CP-W
		Grabowo	07-22-1-04-232 -z -00	CZ>50S<40	CZ-nach <40%, I Gr.gat,51-75%	3	HA	1,47	124	CP-W
		Grabowo	07-22-1-04-233 -m -00	CP>05D<40	CP-nach <40%, II Gr.gat, 6-30%	5	HA	0,80	124	CP-W
		Grabowo	07-22-1-04-236 -d -00	CZ>50S<40	CZ-nach <40%, I Gr.gat,51-75%	2	HA	0,20	124	CP-W
		Grabowo	07-22-1-04-240 -f -00	CZ>30S<40	CZ-nach <40%, I Gr.gat,31-50%	2	HA	1,24	124	CP-W
		Grabowo	07-22-1-04-246 -g -00	CP>30D<40	CP-nach <40%, II Gr.gat,31-50%	2	HA	0,15	124	CP-W
		Grabowo	07-22-1-04-246 -j -00	CP>05D<40	CP-nach <40%, II Gr.gat, 6-30%	4	HA	0,96	124	CP-W
		Grabowo	07-22-1-04-247 -h -00	CP>05D<40	CP-nach <40%, II Gr.gat, 6-30%	5	HA	0,70	124	CP-W
		Grabowo	07-22-1-04-261 -a -00	CP>05D<40	CP-nach <40%, II Gr.gat, 6-30%	5	HA	1,43	124	CP-W
		Grabowo	07-22-1-04-273 -a -00	CP>05D<40	CP-nach <40%, II Gr.gat, 6-30%	4	HA	1,31	124	CP-W
		Grabowo	07-22-1-04-275 -c -00	CP>05D<40	CP-nach <40%, II Gr.gat, 6-30%	5	HA	1,54	124	CP-W
		Grabowo	07-22-1-04-275 -d -00	CP>05D<40	CP-nach <40%, II Gr.gat, 6-30%	5	HA	0,75	124	CP-W
Grabowo	07-22-1-04-275 -d -00	CZ>30S<40	CZ-nach <40%, I Gr.gat,31-50%	4	HA	2,99	124	CP-W		
HOD	CW	Grabowo	07-22-1-04-194 -a -00	CZ>30S<40	CZ-nach <40%, I Gr.gat,31-50%	4	HA	1,16	120	CW-W
		Grabowo	07-22-1-04-194 -f -00	CZ>05S<40	CZ-nach <40%, I Gr.gat, 6-30%	5	HA	1,30	120	CW-W
		Grabowo	07-22-1-04-194 -g -00	CW>05D<40	CW-nach <40%, II Gr.gat, 6-30%	5	HA	0,87	120	CW-W
		Grabowo	07-22-1-04-196 -f -00	CW>05D<40	CW-nach <40%, II Gr.gat, 6-30%	5	HA	0,86	120	CW-W
		Grabowo	07-22-1-04-220 -f -00	CW>05D<40	CW-nach <40%, II Gr.gat, < 5%	5	HA	0,20	120	CW-W
		Grabowo	07-22-1-04-220 -f -00	CZ>05S<40	CZ-nach <40%, I Gr.gat, < 5%	5	HA	0,20	120	CW-W
		Grabowo	07-22-1-04-221 -i -00	CW>05D<40	CW-nach <40%, II Gr.gat, 6-30%	5	HA	0,60	120	CW-W
		Grabowo	07-22-1-04-234 -h -00	CZ>30S<40	CZ-nach <40%, I Gr.gat,31-50%	4	HA	3,22	120	CW-W
		Grabowo	07-22-1-04-245 -c -00	CZ>30S<40	CZ-nach <40%, I Gr.gat,31-50%	4	HA	2,27	120	CW-W
		Grabowo	07-22-1-04-245 -d -00	CZ>30S<40	CZ-nach <40%, I Gr.gat,31-50%	5	HA	1,92	120	CW-W
		Grabowo	07-22-1-04-246 -g -00	CW>05D<40	CW-nach <40%, II Gr.gat, 6-30%	5	HA	1,29	120	CW-W
		Grabowo	07-22-1-04-255 -b -00	CW>05D<40	CW-nach <40%, II Gr.gat, 6-30%	5	HA	0,38	120	CW-W
		Grabowo	07-22-1-04-255 -b -00	CZ>05S<40	CZ-nach <40%, I Gr.gat, 6-30%	4	HA	0,90	120	CW-W
		Grabowo	07-22-1-04-256 -d -00	CZ>30S<40	CZ-nach <40%, I Gr.gat,31-50%	5	HA	2,14	120	CW-W
		Grabowo	07-22-1-04-259 -f -00	CW>05D<40	CW-nach <40%, II Gr.gat, 6-30%	5	HA	1,66	120	CW-W
HOD	H-POZ	Grabowo	07-22-1-04-196 -f -00	GODZ MH8	prace godz. wyk. ciągnikiem	1	H	1,00	403	GODZ MH8
		Grabowo	07-22-1-04-196 -f -00	PORZ-STOS	wyn.ukl.pozost.pozreb.w stosy	1	M3P	9,00	157	PORZ-STOS
		Grabowo	07-22-1-04-234 -i -00	GODZ MH8	prace godz. wyk. ciągnikiem	1	H	1,00	403	GODZ MH8
		Grabowo	07-22-1-04-234 -i -00	PORZ-STOS	wyn.ukl.pozost.pozreb.w stosy	1	M3P	20,00	157	PORZ-STOS
HOD	MA-PORZ	Grabowo	07-22-1-04-194 -g -00	WPOD>63N	Wyc.z.u.pow61%pokr.podsz.>2m. n	----	HA	1,83	19	WPOD-N
		Grabowo	07-22-1-04-221 -c -00	WPOD>63N	Wyc.z.u.pow61%pokr.podsz.>2m. n	----	HA	2,27	19	WPOD-N
		Grabowo	07-22-1-04-232 -gx -00	WPOD-33N	Wyc.z.u.10-30%pokr.podsz.>2m.n	----	HA	0,33	19	WPOD-N
HOD	ODN-GLEB	Grabowo	07-22-1-04-198 -b -00	WYK-POGCZ	wyoryw.brzud plug leś.z pogleb	2	KMTR	24,06	73	WYK-POGCZ
		Grabowo	07-22-1-04-247 -b -00	PRZ-TALSA	przek.gleby na tal.w miej.sadz	1	TSZT	2,60	59	PRZ-TALSA
		Grabowo	07-22-1-04-247 -b -00	WYK-POGCZ	wyoryw.brzud plug leś.z pogleb	1	KMTR	22,80	73	WYK-POGCZ
		Grabowo	07-22-1-04-247 -b -00	WYK-TAL40	zdarcie pokr.na talerz.40x40	1	TSZT	2,60	52	WYK-TAL40
		Grabowo	07-22-1-04-259 -f -00	WYK-POGCZ	wyoryw.brzud plug leś.z pogleb	2	KMTR	27,53	73	WYK-POGCZ
		Grabowo	07-22-1-04-261 -f -00	WYK-POGCZ	wyoryw.brzud plug leś.z pogleb	2	KMTR	24,26	73	WYK-POGCZ
HOD	ODN-ZŁOŻ	Grabowo	07-22-1-04-246 -g -00	DOŁ-1I	dołow. 1 lat. igl. z donies.	1	TSZT	21,59	111	DOW-SADZ
		Grabowo	07-22-1-04-246 -g -00	DOŁ-2L	dołow. 2-3 l liśc. z donies.	1	TSZT	4,30	111	DOW-SADZ
		Grabowo	07-22-1-04-246 -g -00	DOW-SADZ	dowóz sadzonek	1	TSZT	26,59	111	DOW-SADZ
		Grabowo	07-22-1-04-246 -g -00	SAD-B<300	sadz.zakryty s.korz.brył do300	1	TSZT	0,70	103	SAD-BRYŁ
		Grabowo	07-22-1-04-246 -g -00	SADZ-1KP	sadz.1 latek kostur pasy/taler	1	TSZT	21,59	99	SADZ 1R
		Grabowo	07-22-1-04-246 -g -00	SADZ-WM	sadzenie wielolatek w jamkę	1	TSZT	4,30	100	SADZ WIEL
		Grabowo	07-22-1-04-246 -g -00	ZAL-1IL	załad.1lat.igl.rozład.-zabezp.	1	TSZT	21,59	111	DOW-SADZ
		Grabowo	07-22-1-04-246 -g -00	ZAL-1IP	zał.rozł.zabezp.1l.igl.pojemn.	1	TSZT	0,70	111	DOW-SADZ
		Grabowo	07-22-1-04-246 -g -00	ZAL-2LL	załad.2-3l.liśc.rozład. zabezp.	1	TSZT	4,30	111	DOW-SADZ
HOD	PBD-GLEB	Grabowo	07-22-1-04-221 -c -00	PRZ-PL12	przekop gleby na plac.o śr.1,2	2	TSZT	0,40	60	PRZ-PL12
		Grabowo	07-22-1-04-221 -c -00	WYK-PL12	zdarcie pokr.na plac.o śr.1,2	3	TSZT	0,40	54	WYK-PL12

Szczegółowy rozmiar prac według grup czynności, czynności i lokalizacji

Pakiet: 3

Dział	Grupa czynn.	Leśnictwo/ Szkółka/ Inwentarz	Adres	Kod czynności do wyceny	Nazwa czynności	Stopień trudności	J.M.	Ilość	Nr poz. OSTWPL	Kod czynności do rozliczeń
HOD	PBD-GLEB	Grabowo	07-22-1-04-221 -c -00	WYK-POGCZ	wyoryw.bruzd pług leś.z pogłęb	3	KMTR	8,46	73	WYK-POGCZ
	PIEL	Grabowo	07-22-1-04-195 -g -00	KOSZ-PWN	Wykasz.w uprawach mechan, <40%	5	HA	0,26	117	KOSZ UC
		Grabowo	07-22-1-04-196 -f -00	KOSZ-PWN	Wykasz.w uprawach mechan, <40%	4	HA	4,36	116	KOSZ UB
		Grabowo	07-22-1-04-234 -i -00	KOSZ-PWN	Wykasz.w uprawach mechan, <40%	5	HA	3,36	117	KOSZ UC
		Grabowo	07-22-1-04-247 -c -00	KOSZ-PWN	Wykasz.w uprawach mechan, <40%	4	HA	1,06	116	KOSZ UB
		Grabowo	07-22-1-04-272 -g -00	KOSZ-PWN	Wykasz.w uprawach mechan, <40%	4	HA	0,50	116	KOSZ UB
		PIEL-POZ	Grabowo	07-22-1-04- - -	KOSZ-PWN	Wykasz.w uprawach mechan, <40%	2	HA	0,20	115
	POPR-WPG	Grabowo	07-22-1-04- - -	PRZ-TALSA	przek.gleby na tal.w miej.sadz	2	TSZT	3,00	59	PRZ-TALSA
		Grabowo	07-22-1-04- - -	WYK-TAL40	zdarcie pokr.na talerz.40x40	1	TSZT	3,00	52	WYK-TAL40
	ZAL-WPG	Grabowo	07-22-1-04-232 -gx -00	WYK-P5GCP	Wyoryw.bruzd pług l.pogl 0.5ha	1	KMTR	2,20	74	WYK-P5GCP
NAS	SEL-POZ	Grabowo	07-22-1-04-271 -d -00	GODZ RH8	Prace godzinowe ręczne	----	H	16,00	396	GODZ RH8
OCHRL	O-GRODZN	Grabowo	07-22-1-04-222 -f -00	GODZ SIAT	Godz. transp. siatki	1	H	1,00	147	GRODZ-SN
		Grabowo	07-22-1-04-222 -f -00	GRODZ-SN	grodzenie upraw siatką niziny	1	HM	5,50	147	GRODZ-SN
		Grabowo	07-22-1-04-222 -f -00	WYK-PASCP	wyoryw.bruzd-pług leśny-okap	2	KMTR	0,55	70	WYK-PASCP
		Grabowo	07-22-1-04-222 -g -00	GODZ SIAT	Godz. transp. siatki	1	H	1,00	147	GRODZ-SN
		Grabowo	07-22-1-04-222 -g -00	GRODZ-SN	grodzenie upraw siatką niziny	1	HM	5,50	147	GRODZ-SN
		Grabowo	07-22-1-04-222 -g -00	WYK-PASCP	wyoryw.bruzd-pług leśny-okap	2	KMTR	0,55	70	WYK-PASCP
		Grabowo	07-22-1-04-246 -d -00	GODZ SIAT	Godz. transp. siatki	1	H	1,00	147	GRODZ-SN
		Grabowo	07-22-1-04-246 -d -00	GRODZ-SN	grodzenie upraw siatką niziny	1	HM	1,00	147	GRODZ-SN
		Grabowo	07-22-1-04-246 -d -00	WYK-PASCP	wyoryw.bruzd-pług leśny-okap	2	KMTR	0,10	70	WYK-PASCP
		Grabowo	07-22-1-04-246 -g -00	GODZ SIAT	Godz. transp. siatki	1	H	1,00	147	GRODZ-SN
		Grabowo	07-22-1-04-246 -g -00	GRODZ-SN	grodzenie upraw siatką niziny	1	HM	8,50	147	GRODZ-SN
		Grabowo	07-22-1-04-246 -g -00	WYK-PASCP	wyoryw.bruzd-pług leśny-okap	1	KMTR	0,85	70	WYK-PASCP
		Grabowo	07-22-1-04-246 -j -00	GODZ SIAT	Godz. transp. siatki	1	H	1,00	147	GRODZ-SN
		Grabowo	07-22-1-04-246 -j -00	GRODZ-SN	grodzenie upraw siatką niziny	1	HM	3,50	147	GRODZ-SN
	Grabowo	07-22-1-04-246 -j -00	WYK-PASCP	wyoryw.bruzd-pług leśny-okap	2	KMTR	0,35	70	WYK-PASCP	
	O-GRODZNA	Grabowo	07-22-1-04-198 -b -00	GODZ SIAT	Godz. transp. siatki	1	H	1,00	147	GRODZ-SN
		Grabowo	07-22-1-04-198 -b -00	GRODZ-SN	grodzenie upraw siatką niziny	1	HM	10,00	147	GRODZ-SN
		Grabowo	07-22-1-04-198 -b -00	WYK-PASCP	wyoryw.bruzd-pług leśny-okap	2	KMTR	1,00	70	WYK-PASCP
		Grabowo	07-22-1-04-221 -c -00	GODZ SIAT	Godz. transp. siatki	1	H	1,00	147	GRODZ-SN
		Grabowo	07-22-1-04-221 -c -00	GRODZ-SN	grodzenie upraw siatką niziny	2	HM	9,00	147	GRODZ-SN
		Grabowo	07-22-1-04-221 -c -00	WYK-PASCP	wyoryw.bruzd-pług leśny-okap	3	KMTR	0,90	70	WYK-PASCP
		Grabowo	07-22-1-04-247 -b -00	GODZ SIAT	Godz. transp. siatki	1	H	1,00	147	GRODZ-SN
		Grabowo	07-22-1-04-247 -b -00	GRODZ-SN	grodzenie upraw siatką niziny	1	HM	13,80	147	GRODZ-SN
		Grabowo	07-22-1-04-247 -b -00	WYK-PASCP	wyoryw.bruzd-pług leśny-okap	1	KMTR	1,38	70	WYK-PASCP
		Grabowo	07-22-1-04-259 -f -00	GODZ SIAT	Godz. transp. siatki	1	H	1,00	147	GRODZ-SN
		Grabowo	07-22-1-04-259 -f -00	GRODZ-SN	grodzenie upraw siatką niziny	1	HM	14,00	147	GRODZ-SN
		Grabowo	07-22-1-04-259 -f -00	WYK-PASCP	wyoryw.bruzd-pług leśny-okap	1	KMTR	1,40	70	WYK-PASCP
		Grabowo	07-22-1-04-261 -f -00	GODZ SIAT	Godz. transp. siatki	1	H	1,00	147	GRODZ-SN
		Grabowo	07-22-1-04-261 -f -00	GRODZ-SN	grodzenie upraw siatką niziny	1	HM	8,90	147	GRODZ-SN
	Grabowo	07-22-1-04-261 -f -00	WYK-PASCP	wyoryw.bruzd-pług leśny-okap	2	KMTR	0,89	70	WYK-PASCP	
	O-GRODZR	Grabowo	07-22-1-04-197 -d -00	GODZ DSIA	Godz. transp. siatki po rozb.	1	H	1,00	153	GRODZ-DEM
		Grabowo	07-22-1-04-197 -d -00	GRODZ-DEM	Demontaż grodzeń	1	HM	2,00	153	GRODZ-DEM
	O-GRODZS	Grabowo	07-22-1-04-197 -b -00	GODZ KGR	Godz. transp. konserw. grodz.	----	H	16,00	154	K GRODZEŃ
		Grabowo	07-22-1-04-197 -b -00	K GRODZEŃ	Napr. (kons.) ogr. upraw leśn.	----	H	16,00	154	K GRODZEŃ
		Grabowo	07-22-1-04-197 -d -00	K GRODZEŃ	Napr. (kons.) ogr. upraw leśn.	----	H	16,00	154	K GRODZEŃ
		Grabowo	07-22-1-04-221 -d -00	K GRODZEŃ	Napr. (kons.) ogr. upraw leśn.	1	H	16,00	154	K GRODZEŃ
Grabowo		07-22-1-04-221 -i -00	K GRODZEŃ	Napr. (kons.) ogr. upraw leśn.	----	H	16,00	154	K GRODZEŃ	
Grabowo		07-22-1-04-245 -d -00	K GRODZEŃ	Napr. (kons.) ogr. upraw leśn.	----	H	16,00	154	K GRODZEŃ	
Grabowo		07-22-1-04-255 -b -00	K GRODZEŃ	Napr. (kons.) ogr. upraw leśn.	----	H	16,00	154	K GRODZEŃ	
Grabowo		07-22-1-04-261 -d -00	K GRODZEŃ	Napr. (kons.) ogr. upraw leśn.	----	H	16,00	154	K GRODZEŃ	
Grabowo	07-22-1-04-273 -a -00	K GRODZEŃ	Napr. (kons.) ogr. upraw leśn.	----	H	16,00	154	K GRODZEŃ		

Szczegółowy rozmiar prac według grup czynności, czynności i lokalizacji

Pakiet: 3

Dział	Grupa czynn.	Leśnictwo/ Szkółka/ Inwentarz	Adres	Kod czynności do wyceny	Nazwa czynności	Stopień trudności	J.M.	Ilość	Nr poz. OSTWPL	Kod czynności do rozliczeń	
OCHRL	O-GRODZS	Grabowo	07-22-1-04-273 -b -00	K GRODZEN	Napr. (kons.) ogr. upraw leśn.	----	H	16,00	154	K GRODZEN	
		Grabowo	07-22-1-04-274 -b -00	K GRODZEN	Napr. (kons.) ogr. upraw leśn.	----	H	16,00	154	K GRODZEN	
	O-PROGNG	Grabowo	07-22-1-04-232 -gx -00	SZUK-PĘDR	badanie zapędrczenia gleby	1	SZT	2,00	141	SZUK-PĘDR	
	O-PROGNI	Grabowo	07-22-1-04- - -	GODZ RH8	Prace godzinowe ręczne	----	H	8,00	396	GODZ RH8	
	O-PROGNS	Grabowo	07-22-1-04- - -	SZUK-OWAD	Próbné poszukiw.owad.m.podokap	1	SZT	9,00	142	SZUK-OWAD	
	O-REMIZSR	Grabowo	07-22-1-04-248 -h -00	GODZ MH8	prace godz. wyk. ciągnikiem	----	H	1,00	403	GODZ MH8	
		Grabowo	07-22-1-04-248 -h -00	GODZ RH8	Prace godzinowe ręczne	----	H	8,00	396	GODZ RH8	
	O-SMIECI	Grabowo	07-22-1-04- - -	GODZ MH8	prace godz. wyk. ciągnikiem	----	H	16,00	403	GODZ MH8	
		Grabowo	07-22-1-04- - -	GODZ RH8	Prace godzinowe ręczne	----	H	112,00	396	GODZ RH8	
	O-SPALGAŁ	Grabowo	07-22-1-04- - -	GODZ MH8	prace godz. wyk. ciągnikiem	1	H	5,00	403	GODZ MH8	
		Grabowo	07-22-1-04- - -	PORZ-SPAL	spalanie pozost.pozręb.	1	M3P	50,00	156	PORZ-SPAL	
		Grabowo	07-22-1-04- - -	PORZ-STOS	wyn.ukl.pozost.pozręb.w stosy	1	M3P	50,00	157	PORZ-STOS	
	O-SPAŁM	Grabowo	07-22-1-04-209 -c -00	ZAB-OSŁON	Zabezp.młodn.p.spał.osłonkami	1	TSZT	0,10	131	ZAB-OSŁON	
		Grabowo	07-22-1-04-233 -m -00	GODZ OSŁ	Godz. transp. osłonki	1	H	2,00	131	ZAB-OSŁON	
		Grabowo	07-22-1-04-233 -m -00	ZAB-OSŁON	Zabezp.młodn.p.spał.osłonkami	1	TSZT	0,05	131	ZAB-OSŁON	
		Grabowo	07-22-1-04-235 -c -00	ZAB-OSŁON	Zabezp.młodn.p.spał.osłonkami	1	TSZT	0,10	131	ZAB-OSŁON	
	O-ZGRYZC	Grabowo	07-22-1-04-194 -a -00	GODZ OOP	Godz. transp. ochr. rośl.	----	H	4,00	126	OPR-OCHRO	
		Grabowo	07-22-1-04-194 -a -00	OPR-OCHRO	Chemicz.ochr.roślin opr.ręczny	2	HA	1,16	126	OPR-OCHRO	
		Grabowo	07-22-1-04-196 -a -00	OPR-OCHRO	Chemicz.ochr.roślin opr.ręczny	2	HA	1,95	126	OPR-OCHRO	
		Grabowo	07-22-1-04-222 -g -00	OPR-OCHRO	Chemicz.ochr.roślin opr.ręczny	2	HA	1,60	126	OPR-OCHRO	
		Grabowo	07-22-1-04-223 -f -00	OPR-OCHRO	Chemicz.ochr.roślin opr.ręczny	2	HA	3,54	126	OPR-OCHRO	
		Grabowo	07-22-1-04-244 -h -00	OPR-OCHRO	Chemicz.ochr.roślin opr.ręczny	2	HA	2,11	126	OPR-OCHRO	
		Grabowo	07-22-1-04-245 -c -00	OPR-OCHRO	Chemicz.ochr.roślin opr.ręczny	2	HA	2,27	126	OPR-OCHRO	
		Grabowo	07-22-1-04-246 -j -00	OPR-OCHRO	Chemicz.ochr.roślin opr.ręczny	2	HA	0,60	126	OPR-OCHRO	
	O-ZWRYJM	Grabowo	07-22-1-04- - -	GODZ MH8	prace godz. wyk. ciągnikiem	----	H	1,00	403	GODZ MH8	
		Grabowo	07-22-1-04- - -	GODZ RH8	Prace godzinowe ręczne	----	H	4,00	396	GODZ RH8	
		Grabowo	07-22-1-04- - -	US PDRZ U	Us. na upr. drzewek porażonych	----	HA	0,50	168	US PDRZ U	
	O-ZWWTÓRM	Grabowo	07-22-1-04- - -	GODZ KOR	Godz. transp. niszc. kory	1	H	1,00	136	KOR-P	
		Grabowo	07-22-1-04- - -	GODZ RH8	Prace godzinowe ręczne	1	H	4,00	396	GODZ RH8	
		Grabowo	07-22-1-04- - -	KOR-DRWI	R. kor. dr. W igł, niszc. kory	----	M3	5,00	160	KOR-DRWI	
		Grabowo	07-22-1-04- - -	KOR-PSO	korow.pułapek niszc.kory so	1	M3	5,00	136	KOR-P	
		Grabowo	07-22-1-04- - -	KOR-PŚW	korow.pułapek niszc.kory św	1	M3	5,00	136	KOR-P	
	OCHRP	P-INFO	Grabowo	07-22-1-04- - -	GODZ MH8	prace godz. wyk. ciągnikiem	----	H	2,00	403	GODZ MH8
			Grabowo	07-22-1-04- - -	GODZ RH8	Prace godzinowe ręczne	----	H	16,00	396	GODZ RH8
		UT-WODA	Grabowo	07-22-1-04-227 -g -00	GODZ RH8	Prace godzinowe ręczne	----	H	8,00	396	GODZ RH8
			Grabowo	07-22-1-04-227 -g -00	GODZ RU8	Pr. godz. ręczne z urządzeniem	----	H	8,00	398	GODZ RU8
			Grabowo	07-22-1-04-268 -j -00	GODZ RH8	Prace godzinowe ręczne	----	H	8,00	396	GODZ RH8
			Grabowo	07-22-1-04-268 -j -00	GODZ RU8	Pr. godz. ręczne z urządzeniem	----	H	24,00	398	GODZ RU8
	OCHRPR	OP-BUDKIN	Grabowo	07-22-1-04- - -	ZAW-BUD	W. n. bud. leg. i schr. nietop	----	SZT	14,00	163	ZAW-BUD
		OP-BUDKIS	Grabowo	07-22-1-04- - -	CZYSZ-BUD	Czyszczenie budek/schronów	----	SZT	141,00	165	CZYSZ-BUD
		OP-OŚRPRZ	Grabowo	07-22-1-04- - -	GODZ MH8	prace godz. wyk. ciągnikiem	----	H	2,00	403	GODZ MH8
			Grabowo	07-22-1-04- - -	GODZ RH8	Prace godzinowe ręczne	----	H	24,00	396	GODZ RH8
POZ	DRZEW	Grabowo	07-22-1-04-247 --a -00	CWD-P	Całk. wyrób drewna PILARKA	----	M3	5,00	2	CWD-D	
		Grabowo	07-22-1-04-247 --a -00	ZRYW PIL	zrywka po poz. pilarką	----	M3	5,00	2	CWD-D	
	IIIAU	Grabowo	07-22-1-04-194 -g -00	CWD-H	Całk. wyrób drewna HARWESTER	----	M3	516,00	2	CWD-D	
		Grabowo	07-22-1-04-194 -g -00	CWD-P	Całk. wyrób drewna PILARKA	----	M3	32,00	2	CWD-D	
		Grabowo	07-22-1-04-194 -g -00	ZRYW HARW	zrywka po poz. harwesterym	----	M3	516,00	2	CWD-D	
		Grabowo	07-22-1-04-194 -g -00	ZRYW PIL	zrywka po poz. pilarką	----	M3	32,00	2	CWD-D	
	IVD	Grabowo	07-22-1-04-221 -c -00	CWD-P	Całk. wyrób drewna PILARKA	----	M3	853,00	2	CWD-D	
		Grabowo	07-22-1-04-221 -c -00	ZRYW PIL	zrywka po poz. pilarką	----	M3	853,00	2	CWD-D	
	POZ-P	Grabowo	07-22-1-04- - -	GODZ MH8	prace godz. wyk. ciągnikiem	----	H	8,00	403	GODZ MH8	
		Grabowo	07-22-1-04- - -	GODZ PILA	Prace godz. wyk. pilarką	----	H	1,00	397	GODZ PILA	

Szczegółowy rozmiar prac według grup czynności, czynności i lokalizacji

Pakiet: 3

Dział	Grupa czynn.	Leśnictwo/ Szkółka/ Inwentarz	Adres	Kod czynności do wyceny	Nazwa czynności	Stopień trudności	J.M.	Ilość	Nr poz. OSTWPL	Kod czynności do rozliczeń
POZ	POZ-P	Grabowo	07-22-1-04- - -	GODZ RH8	Prace godzinowe ręczne	----	H	16,00	396	GODZ RH8
	PR	Grabowo	07-22-1-04- - -	CWD-P	Całk. wyrób drewna PILARKA	----	M3	270,00	2	CWD-D
		Grabowo	07-22-1-04- - -	ZRYW PIL	zrywka po poz. pilarką	----	M3	270,00	2	CWD-D
	PRZEST	Grabowo	07-22-1-04-196 -f -00	CWD-P	Całk. wyrób drewna PILARKA	----	M3	21,00	2	CWD-D
		Grabowo	07-22-1-04-196 -f -00	ZRYW PIL	zrywka po poz. pilarką	----	M3	21,00	2	CWD-D
		Grabowo	07-22-1-04-234 -i -00	CWD-P	Całk. wyrób drewna PILARKA	----	M3	49,00	2	CWD-D
		Grabowo	07-22-1-04-234 -i -00	ZRYW PIL	zrywka po poz. pilarką	----	M3	49,00	2	CWD-D
	PTP	Grabowo	07-22-1-04- - -	CWD-P	Całk. wyrób drewna PILARKA	----	M3	663,00	2	CWD-D
		Grabowo	07-22-1-04- - -	ZRYW PIL	zrywka po poz. pilarką	----	M3	663,00	2	CWD-D
	PTW	Grabowo	07-22-1-04- - -	CWD-P	Całk. wyrób drewna PILARKA	----	M3	50,00	2	CWD-D
		Grabowo	07-22-1-04- - -	ZRYW PIL	zrywka po poz. pilarką	----	M3	50,00	2	CWD-D
	TPP	Grabowo	07-22-1-04-196 -h -00	CWD-P	Całk. wyrób drewna PILARKA	----	M3	110,00	2	CWD-D
		Grabowo	07-22-1-04-196 -h -00	ZRYW PIL	zrywka po poz. pilarką	----	M3	110,00	2	CWD-D
		Grabowo	07-22-1-04-198 -a -00	CWD-P	Całk. wyrób drewna PILARKA	----	M3	95,00	2	CWD-D
		Grabowo	07-22-1-04-198 -a -00	ZRYW PIL	zrywka po poz. pilarką	----	M3	95,00	2	CWD-D
		Grabowo	07-22-1-04-212 -c -00	CWD-P	Całk. wyrób drewna PILARKA	----	M3	39,00	2	CWD-D
		Grabowo	07-22-1-04-212 -c -00	ZRYW PIL	zrywka po poz. pilarką	----	M3	39,00	2	CWD-D
		Grabowo	07-22-1-04-222 -a -00	CWD-H	Całk. wyrób drewna HARWESTER	----	M3	28,00	2	CWD-D
		Grabowo	07-22-1-04-222 -a -00	CWD-P	Całk. wyrób drewna PILARKA	----	M3	5,00	2	CWD-D
		Grabowo	07-22-1-04-222 -a -00	ZRYW HARW	zrywka po poz. harwesterowym	----	M3	28,00	2	CWD-D
		Grabowo	07-22-1-04-222 -a -00	ZRYW PIL	zrywka po poz. pilarką	----	M3	5,00	2	CWD-D
		Grabowo	07-22-1-04-237 -d -00	CWD-P	Całk. wyrób drewna PILARKA	----	M3	201,00	2	CWD-D
		Grabowo	07-22-1-04-237 -d -00	ZRYW PIL	zrywka po poz. pilarką	----	M3	201,00	2	CWD-D
		Grabowo	07-22-1-04-243 -c -00	CWD-P	Całk. wyrób drewna PILARKA	----	M3	60,00	2	CWD-D
		Grabowo	07-22-1-04-243 -c -00	ZRYW PIL	zrywka po poz. pilarką	----	M3	60,00	2	CWD-D
		Grabowo	07-22-1-04-243 -d -00	CWD-H	Całk. wyrób drewna HARWESTER	----	M3	219,00	2	CWD-D
		Grabowo	07-22-1-04-243 -d -00	CWD-P	Całk. wyrób drewna PILARKA	----	M3	54,00	2	CWD-D
		Grabowo	07-22-1-04-243 -d -00	ZRYW HARW	zrywka po poz. harwesterowym	----	M3	219,00	2	CWD-D
		Grabowo	07-22-1-04-243 -d -00	ZRYW PIL	zrywka po poz. pilarką	----	M3	54,00	2	CWD-D
		Grabowo	07-22-1-04-243 -h -00	CWD-H	Całk. wyrób drewna HARWESTER	----	M3	204,00	2	CWD-D
		Grabowo	07-22-1-04-243 -h -00	CWD-P	Całk. wyrób drewna PILARKA	----	M3	20,00	2	CWD-D
		Grabowo	07-22-1-04-243 -h -00	ZRYW HARW	zrywka po poz. harwesterowym	----	M3	204,00	2	CWD-D
		Grabowo	07-22-1-04-243 -h -00	ZRYW PIL	zrywka po poz. pilarką	----	M3	20,00	2	CWD-D
		Grabowo	07-22-1-04-245 -h -00	CWD-P	Całk. wyrób drewna PILARKA	----	M3	37,00	2	CWD-D
		Grabowo	07-22-1-04-245 -h -00	ZRYW PIL	zrywka po poz. pilarką	----	M3	37,00	2	CWD-D
		Grabowo	07-22-1-04-247 -f -00	CWD-P	Całk. wyrób drewna PILARKA	----	M3	58,00	2	CWD-D
		Grabowo	07-22-1-04-247 -f -00	ZRYW PIL	zrywka po poz. pilarką	----	M3	58,00	2	CWD-D
		Grabowo	07-22-1-04-248 -c -00	CWD-P	Całk. wyrób drewna PILARKA	----	M3	171,00	2	CWD-D
		Grabowo	07-22-1-04-248 -c -00	ZRYW PIL	zrywka po poz. pilarką	----	M3	171,00	2	CWD-D
		Grabowo	07-22-1-04-248 -g -00	CWD-P	Całk. wyrób drewna PILARKA	----	M3	46,00	2	CWD-D
		Grabowo	07-22-1-04-248 -g -00	ZRYW PIL	zrywka po poz. pilarką	----	M3	46,00	2	CWD-D
		Grabowo	07-22-1-04-255 -d -00	CWD-H	Całk. wyrób drewna HARWESTER	----	M3	117,00	2	CWD-D
		Grabowo	07-22-1-04-255 -d -00	CWD-P	Całk. wyrób drewna PILARKA	----	M3	19,00	2	CWD-D
		Grabowo	07-22-1-04-255 -d -00	ZRYW HARW	zrywka po poz. harwesterowym	----	M3	117,00	2	CWD-D
		Grabowo	07-22-1-04-255 -d -00	ZRYW PIL	zrywka po poz. pilarką	----	M3	19,00	2	CWD-D
		Grabowo	07-22-1-04-255 -g -00	CWD-P	Całk. wyrób drewna PILARKA	----	M3	448,00	2	CWD-D
		Grabowo	07-22-1-04-255 -g -00	ZRYW PIL	zrywka po poz. pilarką	----	M3	448,00	2	CWD-D
		Grabowo	07-22-1-04-256 -a -00	CWD-P	Całk. wyrób drewna PILARKA	----	M3	333,00	2	CWD-D
		Grabowo	07-22-1-04-256 -a -00	ZRYW PIL	zrywka po poz. pilarką	----	M3	333,00	2	CWD-D
		Grabowo	07-22-1-04-261 -m -00	CWD-P	Całk. wyrób drewna PILARKA	----	M3	55,00	2	CWD-D
Grabowo		07-22-1-04-261 -m -00	ZRYW PIL	zrywka po poz. pilarką	----	M3	55,00	2	CWD-D	
Grabowo		07-22-1-04-261 -n -00	CWD-P	Całk. wyrób drewna PILARKA	----	M3	66,00	2	CWD-D	
Grabowo		07-22-1-04-261 -n -00	ZRYW PIL	zrywka po poz. pilarką	----	M3	66,00	2	CWD-D	
Grabowo		07-22-1-04-269 -b -00	CWD-P	Całk. wyrób drewna PILARKA	----	M3	1 035,00	2	CWD-D	

Szczegółowy rozmiar prac według grup czynności, czynności i lokalizacji

Pakiet: 3

Dział	Grupa czynn.	Leśnictwo/ Szkołka/ Inwentarz	Adres	Kod czynności do wyceny	Nazwa czynności	Stopień trudności	J.M.	Ilość	Nr poz. OSTWPL	Kod czynności do rozliczeń	
POZ	TPP	Grabowo	07-22-1-04-269 -b -00	ZRYW PIL	zrywka po poz. pilarką	----	M3	1 035,00	2	CWD-D	
		Grabowo	07-22-1-04-271 -c -00	CWD-H	Całk. wyrób drewna HARWESTER	----	M3	254,00	2	CWD-D	
		Grabowo	07-22-1-04-271 -c -00	CWD-P	Całk. wyrób drewna PILARKA	----	M3	7,00	2	CWD-D	
		Grabowo	07-22-1-04-271 -c -00	ZRYW HARW	zrywka po poz. harwesterowym	----	M3	254,00	2	CWD-D	
		Grabowo	07-22-1-04-271 -c -00	ZRYW PIL	zrywka po poz. pilarką	----	M3	7,00	2	CWD-D	
		Grabowo	07-22-1-04-275 -b -00	CWD-P	Całk. wyrób drewna PILARKA	----	M3	44,00	2	CWD-D	
		Grabowo	07-22-1-04-275 -b -00	ZRYW PIL	zrywka po poz. pilarką	----	M3	44,00	2	CWD-D	
	TWP	Grabowo	07-22-1-04-198 -c -00	CWD-P	Całk. wyrób drewna PILARKA	----	M3	74,00	2	CWD-D	
		Grabowo	07-22-1-04-198 -c -00	ZRYW PIL	zrywka po poz. pilarką	----	M3	74,00	2	CWD-D	
		Grabowo	07-22-1-04-199 -a -00	CWD-P	Całk. wyrób drewna PILARKA	----	M3	176,00	2	CWD-D	
		Grabowo	07-22-1-04-199 -a -00	ZRYW PIL	zrywka po poz. pilarką	----	M3	176,00	2	CWD-D	
		Grabowo	07-22-1-04-207 -b -00	CWD-H	Całk. wyrób drewna HARWESTER	----	M3	177,00	2	CWD-D	
		Grabowo	07-22-1-04-207 -b -00	ZRYW HARW	zrywka po poz. harwesterowym	----	M3	177,00	2	CWD-D	
		Grabowo	07-22-1-04-220 -n -00	CWD-P	Całk. wyrób drewna PILARKA	----	M3	47,00	2	CWD-D	
		Grabowo	07-22-1-04-220 -n -00	ZRYW PIL	zrywka po poz. pilarką	----	M3	47,00	2	CWD-D	
		Grabowo	07-22-1-04-220 -t -00	CWD-P	Całk. wyrób drewna PILARKA	----	M3	72,00	2	CWD-D	
		Grabowo	07-22-1-04-220 -t -00	ZRYW PIL	zrywka po poz. pilarką	----	M3	72,00	2	CWD-D	
		Grabowo	07-22-1-04-221 -f -00	CWD-P	Całk. wyrób drewna PILARKA	----	M3	88,00	2	CWD-D	
		Grabowo	07-22-1-04-221 -f -00	ZRYW PIL	zrywka po poz. pilarką	----	M3	88,00	2	CWD-D	
		Grabowo	07-22-1-04-222 -b -00	CWD-H	Całk. wyrób drewna HARWESTER	----	M3	112,00	2	CWD-D	
		Grabowo	07-22-1-04-222 -b -00	CWD-P	Całk. wyrób drewna PILARKA	----	M3	13,00	2	CWD-D	
		Grabowo	07-22-1-04-222 -b -00	ZRYW HARW	zrywka po poz. harwesterowym	----	M3	112,00	2	CWD-D	
		Grabowo	07-22-1-04-222 -b -00	ZRYW PIL	zrywka po poz. pilarką	----	M3	13,00	2	CWD-D	
		Grabowo	07-22-1-04-232 -dx -00	CWD-P	Całk. wyrób drewna PILARKA	----	M3	27,00	2	CWD-D	
		Grabowo	07-22-1-04-232 -dx -00	ZRYW PIL	zrywka po poz. pilarką	----	M3	27,00	2	CWD-D	
		Grabowo	07-22-1-04-232 -z -00	CWD-P	Całk. wyrób drewna PILARKA	----	M3	93,00	2	CWD-D	
		Grabowo	07-22-1-04-232 -z -00	ZRYW PIL	zrywka po poz. pilarką	----	M3	93,00	2	CWD-D	
	UTRZ	UT-DROGIL	Grabowo	07-22-1-04- - -	GODZ PILA	Prace godz. wyk. pilarką	----	H	50,00	397	GODZ PILA
			Grabowo	07-22-1-04- - -	GODZ RU8	Pr. godz. ręczne z urządzeniem	----	H	50,00	398	GODZ RU8
		UT-DROGIP	Grabowo	07-22-1-04- - -	GODZ PILA	Prace godz. wyk. pilarką	----	H	12,00	397	GODZ PILA
			Grabowo	07-22-1-04- - -	GODZ RU8	Pr. godz. ręczne z urządzeniem	----	H	12,00	398	GODZ RU8
		UT-MEL-UE	Grabowo	07-22-1-04- - -	GODZ RU8	Pr. godz. ręczne z urządzeniem	----	H	72,00	398	GODZ RU8
UT-POZINF		Grabowo	07-22-1-04-247 --a -00	GODZ PILA	Prace godz. wyk. pilarką	1	H	4,00	397	GODZ PILA	
		Grabowo	07-22-1-04-247 --a -00	GODZ RH8	Prace godzinowe ręczne	1	H	4,00	396	GODZ RH8	

Szczegółowy rozmiar prac według grup czynności, czynności i lokalizacji

Pakiet: 4

Dział	Grupa czynn.	Leśnictwo/ Szkołka/ Inwentarz	Adres	Kod czynności do wyceny	Nazwa czynności	Stopień trudności	J.M.	Ilość	Nr poz. OSTWPL	Kod czynności do rozliczeń
HOD	CP	Dzierzgowo	07-22-1-05-132 -a -00	CP>30D<40	CP-nach <40%, II Gr.gat,31-50%	4	HA	0,86	124	CP-W
		Dzierzgowo	07-22-1-05-132 -a -00	CZ>30S<40	CZ-nach <40%, I Gr.gat,31-50%	3	HA	2,00	124	CP-W
		Dzierzgowo	07-22-1-05-132 -c -00	CZ>30S<40	CZ-nach <40%, I Gr.gat,31-50%	3	HA	2,68	124	CP-W
		Dzierzgowo	07-22-1-05-142 -d -00	CP>05D<40	CP-nach <40%, II Gr.gat, 6-30%	5	HA	1,95	124	CP-W
		Dzierzgowo	07-22-1-05-142 -d -00	CZ>30S<40	CZ-nach <40%, I Gr.gat,31-50%	3	HA	1,30	124	CP-W
		Dzierzgowo	07-22-1-05-145 -a -00	CP>05D<40	CP-nach <40%, II Gr.gat, 6-30%	5	HA	0,95	124	CP-W
		Dzierzgowo	07-22-1-05-216 -c -00	CP>05D<40	CP-nach <40%, II Gr.gat, 6-30%	5	HA	1,15	124	CP-W
		Dzierzgowo	07-22-1-05-231 -h -00	CP>30D<40	CP-nach <40%, II Gr.gat,31-50%	4	HA	1,60	124	CP-W
		Dzierzgowo	07-22-1-05-250 -d -00	CP>05D<40	CP-nach <40%, II Gr.gat, 6-30%	5	HA	0,94	124	CP-W
		Dzierzgowo	07-22-1-05-250 -d -00	CZ>30S<40	CZ-nach <40%, I Gr.gat,31-50%	3	HA	0,41	124	CP-W
		Dzierzgowo	07-22-1-05-251 -a -00	CP>05D<40	CP-nach <40%, II Gr.gat, 6-30%	5	HA	0,75	124	CP-W
		Dzierzgowo	07-22-1-05-251 -a -00	CZ>30S<40	CZ-nach <40%, I Gr.gat,31-50%	3	HA	0,50	124	CP-W
		Dzierzgowo	07-22-1-05-251 -k -00	CP>30D<40	CP-nach <40%, II Gr.gat,31-50%	3	HA	0,20	124	CP-W
		Dzierzgowo	07-22-1-05-252 -k -00	CP>05D<40	CP-nach <40%, II Gr.gat, 6-30%	4	HA	1,32	124	CP-W
		Dzierzgowo	07-22-1-05-254 -i -00	CP>05D<40	CP-nach <40%, II Gr.gat, 6-30%	5	HA	0,06	124	CP-W
		Dzierzgowo	07-22-1-05-254 -i -00	CZ>30S<40	CZ-nach <40%, I Gr.gat,31-50%	1	HA	0,24	124	CP-W
		Dzierzgowo	07-22-1-05-254 -m -00	CZ>30S<40	CZ-nach <40%, I Gr.gat,31-50%	2	HA	0,25	124	CP-W
		Dzierzgowo	07-22-1-05-266 -g -00	CZ>30S<40	CZ-nach <40%, I Gr.gat,31-50%	3	HA	2,01	124	CP-W
		Dzierzgowo	07-22-1-05-267 -a -00	CZ>30S<40	CZ-nach <40%, I Gr.gat,31-50%	1	HA	0,09	124	CP-W
		Dzierzgowo	07-22-1-05-267 -d -00	CZ>30S<40	CZ-nach <40%, I Gr.gat,31-50%	2	HA	0,65	124	CP-W
		Dzierzgowo	07-22-1-05-280 -d -00	CP>05D<40	CP-nach <40%, II Gr.gat, 6-30%	5	HA	1,20	124	CP-W
		Dzierzgowo	07-22-1-05-280 -f -00	CP>05D<40	CP-nach <40%, II Gr.gat, 6-30%	5	HA	0,32	124	CP-W
		Dzierzgowo	07-22-1-05-290 -b -00	CP>05D<40	CP-nach <40%, II Gr.gat, 6-30%	5	HA	1,69	124	CP-W
		Dzierzgowo	07-22-1-05-290 -d -00	CP>05D<40	CP-nach <40%, II Gr.gat, 6-30%	5	HA	1,93	124	CP-W
		Dzierzgowo	07-22-1-05-290 -d -00	CZ>30S<40	CZ-nach <40%, I Gr.gat,31-50%	3	HA	1,54	124	CP-W
		Dzierzgowo	07-22-1-05-298 -g -00	CP>30D<40	CP-nach <40%, II Gr.gat,31-50%	4	HA	0,51	124	CP-W
		Dzierzgowo	07-22-1-05-299 -f -00	CZ>30S<40	CZ-nach <40%, I Gr.gat,31-50%	3	HA	0,86	124	CP-W
		Dzierzgowo	07-22-1-05-299 -i -00	CP>05D<40	CP-nach <40%, II Gr.gat, 6-30%	5	HA	0,15	124	CP-W
		Dzierzgowo	07-22-1-05-299 -j -00	CP>30D<40	CP-nach <40%, II Gr.gat,31-50%	4	HA	0,78	124	CP-W
	Dzierzgowo	07-22-1-05-299 -j -00	CZ>30S<40	CZ-nach <40%, I Gr.gat,31-50%	3	HA	1,81	124	CP-W	
	Dzierzgowo	07-22-1-05-299 -n -00	CP>30D<40	CP-nach <40%, II Gr.gat,31-50%	3	HA	0,12	124	CP-W	
	Dzierzgowo	07-22-1-05-299 -n -00	CZ>30S<40	CZ-nach <40%, I Gr.gat,31-50%	3	HA	1,06	124	CP-W	
	CW	Dzierzgowo	07-22-1-05-118 -d -00	CZ>30S<40	CZ-nach <40%, I Gr.gat,31-50%	4	HA	3,72	120	CW-W
		Dzierzgowo	07-22-1-05-216 -c -00	CZ>05S<40	CZ-nach <40%, I Gr.gat, 6-30%	5	HA	2,49	120	CW-W
		Dzierzgowo	07-22-1-05-254 -c -00	CW>05D<40	CW-nach <40%, II Gr.gat, 6-30%	5	HA	0,68	120	CW-W
		Dzierzgowo	07-22-1-05-266 -g -00	CW>05D<40	CW-nach <40%, II Gr.gat, 6-30%	5	HA	0,93	120	CW-W
		Dzierzgowo	07-22-1-05-267 -a -00	CW>05D<40	CW-nach <40%, II Gr.gat, 6-30%	5	HA	0,77	120	CW-W
		Dzierzgowo	07-22-1-05-279 -c -00	CW>05D<40	CW-nach <40%, II Gr.gat, 6-30%	5	HA	0,93	120	CW-W
		Dzierzgowo	07-22-1-05-286 -c -00	CW>05D<40	CW-nach <40%, II Gr.gat, 6-30%	5	HA	0,27	120	CW-W
		Dzierzgowo	07-22-1-05-297 -c -00	CW>05D<40	CW-nach <40%, II Gr.gat, 6-30%	5	HA	1,26	120	CW-W
		Dzierzgowo	07-22-1-05-297 -d -00	CW>05D<40	CW-nach <40%, II Gr.gat, 6-30%	5	HA	1,12	120	CW-W
		Dzierzgowo	07-22-1-05-302 -d -00	CW>05D<40	CW-nach <40%, II Gr.gat, 6-30%	5	HA	1,05	120	CW-W
	LUK-WPG	Dzierzgowo	07-22-1-05-254 -l -00	ORKA-3UC	orka pełna do 30 cm ciągn.upra	4	HA	0,15	81	ORKA-3UC
	MA-PORZ	Dzierzgowo	07-22-1-05-119 -c -00	WPOD>63N	Wyc.z.u.pow61%pokr.podsz.>2m. n	----	HA	1,15	19	WPOD-N
		Dzierzgowo	07-22-1-05-119 -d -00	WPOD>63N	Wyc.z.u.pow61%pokr.podsz.>2m. n	----	HA	1,81	19	WPOD-N
		Dzierzgowo	07-22-1-05-132 -b -00	WPOD-62N	Wyc.z.u.31-60%pokr.podsz.1-2.n	----	HA	1,28	19	WPOD-N
		Dzierzgowo	07-22-1-05-216 -b -00	WPOD-61N	Wyc.z.u.31-60%pokr.podsz.<1m.n	----	HA	1,08	19	WPOD-N
Dzierzgowo		07-22-1-05-298 -b -00	WPOD>63N	Wyc.z.u.pow61%pokr.podsz.>2m. n	----	HA	1,53	19	WPOD-N	
Dzierzgowo		07-22-1-05-301 -g -00	WPOD-62N	Wyc.z.u.31-60%pokr.podsz.1-2.n	----	HA	0,51	19	WPOD-N	
NAT-WPG	Dzierzgowo	07-22-1-05-297 -c -00	WYK-PASCZ	worywanie bruzd-plug leśny	1	KMTR	11,53	68	WYK-PASCZ	
	Dzierzgowo	07-22-1-05-297 -d -00	WYK-PASCZ	worywanie bruzd-plug leśny	1	KMTR	12,53	68	WYK-PASCZ	
ODN-GLEB	Dzierzgowo	07-22-1-05-119 -c -00	PRZ-PL12	przekop gleby na plac.o śr.1,2	1	TSZT	0,13	60	PRZ-PL12	
	Dzierzgowo	07-22-1-05-119 -c -00	WYK-PL12	zdarcie pokr.na plac.o śr.1,2	3	TSZT	0,13	54	WYK-PL12	
	Dzierzgowo	07-22-1-05-119 -c -00	WYK-POGCZ	woryw.brucz.plug leś.z pogłęb	3	KMTR	5,40	73	WYK-POGCZ	

Szczegółowy rozmiar prac według grup czynności, czynności i lokalizacji

Pakiet: 4

Dział	Grupa czynn.	Leśnictwo/ Szkoła/ Inwentarz	Adres	Kod czynności do wyceny	Nazwa czynności	Stopień trudności	J.M.	Ilość	Nr poz. OSTWPL	Kod czynności do rozliczeń
HOD	ODN-GLEB	Dzierzgowo	07-22-1-05-119 -d -00	PRZ-PL12	przekop gleby na plac.o śr.1,2	2	TSZT	0,63	60	PRZ-PL12
		Dzierzgowo	07-22-1-05-119 -d -00	PRZ-TALSA	przek.gleby na tal.w miej.sadz	2	TSZT	1,28	59	PRZ-TALSA
		Dzierzgowo	07-22-1-05-119 -d -00	WYK-PL12	zdarcie pokr.na plac.o śr.1,2	4	TSZT	0,63	54	WYK-PL12
		Dzierzgowo	07-22-1-05-119 -d -00	WYK-TAL40	zdarcie pokr.na talerz.40x40	4	TSZT	1,28	52	WYK-TAL40
		Dzierzgowo	07-22-1-05-145 -b -00	WYK-POGCZ	wyoryw.bruzd plug leś.z poglęb	1	KMTR	19,04	73	WYK-POGCZ
		Dzierzgowo	07-22-1-05-301 -g -00	PRZ-PL12	przekop gleby na plac.o śr.1,2	1	TSZT	0,19	60	PRZ-PL12
		Dzierzgowo	07-22-1-05-301 -g -00	PRZ-TALSA	przek.gleby na tal.w miej.sadz	1	TSZT	0,22	59	PRZ-TALSA
		Dzierzgowo	07-22-1-05-301 -g -00	WYK-PL12	zdarcie pokr.na plac.o śr.1,2	1	TSZT	0,19	54	WYK-PL12
		Dzierzgowo	07-22-1-05-301 -g -00	WYK-TAL40	zdarcie pokr.na talerz.40x40	1	TSZT	0,22	52	WYK-TAL40
	ODN-ZŁOŻ	Dzierzgowo	07-22-1-05-132 -b -00	DOŁ-2L	dołow. 2-3 l liśc. z donies.	1	TSZT	10,28	111	DOW-SADZ
		Dzierzgowo	07-22-1-05-132 -b -00	DOW-SADZ	dowóz sadzonek	1	TSZT	10,28	111	DOW-SADZ
		Dzierzgowo	07-22-1-05-132 -b -00	SADZ-WM	sadzenie wielolatek w jamkę	1	TSZT	10,28	100	SADZ WIEL
		Dzierzgowo	07-22-1-05-132 -b -00	WYK-PA5CZ	wyoryw.bruzd plug leś.do 0.5ha	1	KMTR	8,52	69	WYK-PA5CZ
		Dzierzgowo	07-22-1-05-132 -b -00	ZAŁ-2LL	załad.2-3l.liś.rozład. zabezp.	1	TSZT	10,28	111	DOW-SADZ
		Dzierzgowo	07-22-1-05-216 -b -00	DOŁ-2L	dołow. 2-3 l liśc. z donies.	1	TSZT	8,65	111	DOW-SADZ
		Dzierzgowo	07-22-1-05-216 -b -00	DOW-SADZ	dowóz sadzonek	1	TSZT	8,65	111	DOW-SADZ
		Dzierzgowo	07-22-1-05-216 -b -00	PRZ-PL12	przekop gleby na plac.o śr.1,2	1	TSZT	0,32	60	PRZ-PL12
		Dzierzgowo	07-22-1-05-216 -b -00	SADZ-WM	sadzenie wielolatek w jamkę	1	TSZT	8,65	100	SADZ WIEL
		Dzierzgowo	07-22-1-05-216 -b -00	WYK-PA5CZ	wyoryw.bruzd plug leś.do 0.5ha	2	KMTR	1,60	69	WYK-PA5CZ
		Dzierzgowo	07-22-1-05-216 -b -00	WYK-PL12	zdarcie pokr.na plac.o śr.1,2	2	TSZT	0,32	54	WYK-PL12
		Dzierzgowo	07-22-1-05-216 -b -00	ZAŁ-2LL	załad.2-3l.liś.rozład. zabezp.	1	TSZT	8,65	111	DOW-SADZ
		Dzierzgowo	07-22-1-05-286 -c -00	DOŁ-2L	dołow. 2-3 l liśc. z donies.	1	TSZT	2,73	111	DOW-SADZ
		Dzierzgowo	07-22-1-05-286 -c -00	DOW-SADZ	dowóz sadzonek	1	TSZT	2,73	111	DOW-SADZ
		Dzierzgowo	07-22-1-05-286 -c -00	SADZ-WM	sadzenie wielolatek w jamkę	2	TSZT	2,73	100	SADZ WIEL
		Dzierzgowo	07-22-1-05-286 -c -00	ZAŁ-2LL	załad.2-3l.liś.rozład. zabezp.	1	TSZT	2,73	111	DOW-SADZ
		Dzierzgowo	07-22-1-05-291 -a -00	DOŁ-2L	dołow. 2-3 l liśc. z donies.	1	TSZT	2,93	111	DOW-SADZ
		Dzierzgowo	07-22-1-05-291 -a -00	DOW-SADZ	dowóz sadzonek	1	TSZT	15,13	111	DOW-SADZ
		Dzierzgowo	07-22-1-05-291 -a -00	SAD-B<150	sadz.zakryty s.korz.brył do150	2	TSZT	11,60	103	SAD-BRYŁ
		Dzierzgowo	07-22-1-05-291 -a -00	SAD-B<300	sadz.zakryty s.korz.brył do300	2	TSZT	0,60	103	SAD-BRYŁ
	Dzierzgowo	07-22-1-05-291 -a -00	SADZ-WM	sadzenie wielolatek w jamkę	2	TSZT	2,93	100	SADZ WIEL	
	Dzierzgowo	07-22-1-05-291 -a -00	ZAŁ-1IP	zał.rozł.zabezp.1l.igl.pojemn.	1	TSZT	12,20	111	DOW-SADZ	
	Dzierzgowo	07-22-1-05-291 -a -00	ZAŁ-2LL	załad.2-3l.liś.rozład. zabezp.	1	TSZT	2,92	111	DOW-SADZ	
	PBD-ODN	Dzierzgowo	07-22-1-05-144 -g -00	DOŁ-2L	dołow. 2-3 l liśc. z donies.	1	TSZT	15,84	111	DOW-SADZ
		Dzierzgowo	07-22-1-05-144 -g -00	DOW-SADZ	dowóz sadzonek	1	TSZT	24,00	111	DOW-SADZ
		Dzierzgowo	07-22-1-05-144 -g -00	SAD-B<150	sadz.zakryty s.korz.brył do150	2	TSZT	8,00	103	SAD-BRYŁ
		Dzierzgowo	07-22-1-05-144 -g -00	SAD-B<300	sadz.zakryty s.korz.brył do300	2	TSZT	0,74	103	SAD-BRYŁ
		Dzierzgowo	07-22-1-05-144 -g -00	SADZ-WM	sadzenie wielolatek w jamkę	2	TSZT	15,26	100	SADZ WIEL
		Dzierzgowo	07-22-1-05-144 -g -00	ZAŁ-1IP	zał.rozł.zabezp.1l.igl.pojemn.	1	TSZT	8,74	111	DOW-SADZ
		Dzierzgowo	07-22-1-05-144 -g -00	ZAŁ-2LL	załad.2-3l.liś.rozład. zabezp.	1	TSZT	15,26	111	DOW-SADZ
	PIEL	Dzierzgowo	07-22-1-05-133 -a -00	KOSZ-PWN	Wykasz.w uprawach mechan, <40%	5	HA	1,57	117	KOSZ UC
		Dzierzgowo	07-22-1-05-133 -c -00	KOSZ-PWN	Wykasz.w uprawach mechan, <40%	5	HA	0,26	117	KOSZ UC
		Dzierzgowo	07-22-1-05-136 -g -00	KOSZ-PWN	Wykasz.w uprawach mechan, <40%	5	HA	0,85	117	KOSZ UC
		Dzierzgowo	07-22-1-05-144 -g -00	KOSZ-PWN	Wykasz.w uprawach mechan, <40%	5	HA	3,14	117	KOSZ UC
		Dzierzgowo	07-22-1-05-203 -i -00	KOSZ-PWN	Wykasz.w uprawach mechan, <40%	4	HA	3,52	116	KOSZ UB
		Dzierzgowo	07-22-1-05-204 -j -00	KOSZ-PWN	Wykasz.w uprawach mechan, <40%	5	HA	3,06	117	KOSZ UC
		Dzierzgowo	07-22-1-05-216 -d -00	KOSZ-PWN	Wykasz.w uprawach mechan, <40%	5	HA	1,00	117	KOSZ UC
		Dzierzgowo	07-22-1-05-231 -i -00	KOSZ-PWN	Wykasz.w uprawach mechan, <40%	4	HA	2,89	116	KOSZ UB
Dzierzgowo		07-22-1-05-231 -i -00	KOSZ-PWN	Wykasz.w uprawach mechan, <40%	4	HA	1,45	116	KOSZ UB	
Dzierzgowo		07-22-1-05-266 -h -00	KOSZ-PWN	Wykasz.w uprawach mechan, <40%	5	HA	2,58	117	KOSZ UC	
Dzierzgowo		07-22-1-05-278 -g -00	KOSZ-PWN	Wykasz.w uprawach mechan, <40%	4	HA	1,90	116	KOSZ UB	

Szczegółowy rozmiar prac według grup czynności, czynności i lokalizacji

Pakiet: 4

Dział	Grupa czynn.	Leśnictwo/ Szkołka/ Inwentarz	Adres	Kod czynności do wyceny	Nazwa czynności	Stopień trudności	J.M.	Ilość	Nr poz. OSTWPL	Kod czynności do rozliczeń	
HOD	PIEL	Dzierzgowo	07-22-1-05-286 -c -00	KOSZ-PWN	Wykasz.w uprawach mechan, <40%	5	HA	0,45	117	KOSZ UC	
		Dzierzgowo	07-22-1-05-291 -a -00	KOSZ-PWN	Wykasz.w uprawach mechan, <40%	5	HA	2,14	117	KOSZ UC	
		Dzierzgowo	07-22-1-05-292 -j -00	KOSZ-PWN	Wykasz.w uprawach mechan, <40%	5	HA	1,82	117	KOSZ UC	
		Dzierzgowo	07-22-1-05-301 -b -00	KOSZ-PWN	Wykasz.w uprawach mechan, <40%	6	HA	3,35	117	KOSZ UC	
	PIEL-POZ	Dzierzgowo	07-22-1-05- - -	KOSZ-PWN	Wykasz.w uprawach mechan, <40%	2	HA	0,20	115	KOSZ UA	
		Dzierzgowo	07-22-1-05-145 -a -00	PRZYC-DB	przycinanie db na bezpieczeńkę	1	TSZT	0,42	122	PRZYC-DB	
	POPR-WPG	Dzierzgowo	07-22-1-05- - -	PRZ-TALSA	przek.gleby na tal.w miej.sadz	1	TSZT	3,00	59	PRZ-TALSA	
		Dzierzgowo	07-22-1-05- - -	WYK-TAL40	zdarcie pokr.na talerz.40x40	2	TSZT	3,00	52	WYK-TAL40	
	ZAL-WPG	Dzierzgowo	07-22-1-05-253 -k -00	ORKA-3UC	orka pełna do 30 cm ciągn.upra	1	HA	0,06	81	ORKA-3UC	
		Dzierzgowo	07-22-1-05-254 -d -00	ORKA-3UC	orka pełna do 30 cm ciągn.upra	2	HA	0,18	81	ORKA-3UC	
		Dzierzgowo	07-22-1-05-254 -f -00	ORKA-3UC	orka pełna do 30 cm ciągn.upra	2	HA	1,09	81	ORKA-3UC	
		Dzierzgowo	07-22-1-05-254 -g -00	ORKA-3UC	orka pełna do 30 cm ciągn.upra	2	HA	0,39	81	ORKA-3UC	
		Dzierzgowo	07-22-1-05-254 -h -00	ORKA-3UC	orka pełna do 30 cm ciągn.upra	1	HA	1,03	81	ORKA-3UC	
		Dzierzgowo	07-22-1-05-254 -k -00	ORKA-3UC	orka pełna do 30 cm ciągn.upra	2	HA	0,40	81	ORKA-3UC	
		Dzierzgowo	07-22-1-05-267 -f -00	ORKA-3UC	orka pełna do 30 cm ciągn.upra	2	HA	0,18	81	ORKA-3UC	
	ŁR	D-UPRL	Dzierzgowo	07-22-1-05-131 -f -00	ŁR-WYKŁW	Kosz. trawy z wywozem z łąki	----	HA	11,21	198	ŁR-WYKŁW
Dzierzgowo			07-22-1-05-144 -c -00	ŁR-WYKŁW	Kosz. trawy z wywozem z łąki	----	HA	0,49	198	ŁR-WYKŁW	
D-UPRPS		Dzierzgowo	07-22-1-05-267 -h -00	ŁR-WYKŁW	Kosz. trawy z wywozem z łąki	1	HA	2,13	198	ŁR-WYKŁW	
NAS	SEL-POZ	Dzierzgowo	07-22-1-05-289 -g -00	GODZ RH8	Prace godzinowe ręczne	----	H	8,00	396	GODZ RH8	
OCHRL	O-GRODZN	Dzierzgowo	07-22-1-05-132 -b -00	GODZ SIAT	Godz. transp. siatki	1	H	1,00	147	GRODZ-SN	
		Dzierzgowo	07-22-1-05-132 -b -00	GRODZ-SN	grodzenie upraw siatką niziny	1	HM	5,50	147	GRODZ-SN	
		Dzierzgowo	07-22-1-05-132 -b -00	WYK-PASCP	wyoryw.brzud-plug leśny-okap	1	KMTR	0,55	70	WYK-PASCP	
		Dzierzgowo	07-22-1-05-216 -b -00	GODZ SIAT	Godz. transp. siatki	1	H	1,00	147	GRODZ-SN	
		Dzierzgowo	07-22-1-05-216 -b -00	GRODZ-SN	grodzenie upraw siatką niziny	1	HM	5,00	147	GRODZ-SN	
		Dzierzgowo	07-22-1-05-216 -b -00	WYK-PASCP	wyoryw.brzud-plug leśny-okap	2	KMTR	0,50	70	WYK-PASCP	
		Dzierzgowo	07-22-1-05-251 -k -00	GODZ RH23	Prace godzinowe ręczne	1	H	12,00	400	GODZ RH23	
		Dzierzgowo	07-22-1-05-251 -k -00	GODZ SIAT	Godz. transp. siatki	1	H	1,00	147	GRODZ-SN	
		Dzierzgowo	07-22-1-05-251 -k -00	GODZ ZER	Godz. transp. Żerdzie do grodz	1	H	2,00	155	PRZYB-1ŻU	
		Dzierzgowo	07-22-1-05-251 -k -00	GRODZ-SN	grodzenie upraw siatką niziny	1	HM	6,00	147	GRODZ-SN	
		Dzierzgowo	07-22-1-05-251 -k -00	PRZYB-1ŻU	przybicie okorow.żerdzi w 1rz.	1	HM	6,00	155	PRZYB-1ŻU	
		Dzierzgowo	07-22-1-05-251 -k -00	WYK-PASCP	wyoryw.brzud-plug leśny-okap	1	KMTR	0,60	70	WYK-PASCP	
		Dzierzgowo	07-22-1-05-290 -b -00	GODZ SIAT	Godz. transp. siatki	1	H	1,00	147	GRODZ-SN	
		Dzierzgowo	07-22-1-05-290 -b -00	GRODZ-SN	grodzenie upraw siatką niziny	2	HM	2,00	147	GRODZ-SN	
		Dzierzgowo	07-22-1-05-290 -b -00	WYK-PASCP	wyoryw.brzud-plug leśny-okap	3	KMTR	0,20	70	WYK-PASCP	
		O-GRODZNA	Dzierzgowo	07-22-1-05-119 -c -00	GODZ SIAT	Godz. transp. siatki	1	H	1,00	147	GRODZ-SN
	Dzierzgowo		07-22-1-05-119 -c -00	GRODZ-SN	grodzenie upraw siatką niziny	1	HM	6,00	147	GRODZ-SN	
	Dzierzgowo		07-22-1-05-119 -c -00	WYK-PASCP	wyoryw.brzud-plug leśny-okap	3	KMTR	0,60	70	WYK-PASCP	
	Dzierzgowo		07-22-1-05-119 -d -00	GODZ SIAT	Godz. transp. siatki	1	H	1,00	147	GRODZ-SN	
	Dzierzgowo		07-22-1-05-119 -d -00	GRODZ-SN	grodzenie upraw siatką niziny	2	HM	4,50	147	GRODZ-SN	
	Dzierzgowo		07-22-1-05-119 -d -00	WYK-PASCP	wyoryw.brzud-plug leśny-okap	4	KMTR	0,45	70	WYK-PASCP	
	Dzierzgowo		07-22-1-05-145 -b -00	GODZ SIAT	Godz. transp. siatki	1	H	1,00	147	GRODZ-SN	
	Dzierzgowo		07-22-1-05-145 -b -00	GRODZ-SN	grodzenie upraw siatką niziny	1	HM	6,50	147	GRODZ-SN	
	Dzierzgowo		07-22-1-05-145 -b -00	WYK-PASCP	wyoryw.brzud-plug leśny-okap	1	KMTR	0,65	70	WYK-PASCP	
	Dzierzgowo		07-22-1-05-301 -g -00	GODZ RSIA	Godz. transp. siatki rozb	1	H	0,50	149	GRODZ-SRN	
	Dzierzgowo		07-22-1-05-301 -g -00	GODZ SIAT	Godz. transp. siatki	1	H	0,50	147	GRODZ-SN	
	Dzierzgowo		07-22-1-05-301 -g -00	GRODZ-SN	grodzenie upraw siatką niziny	1	HM	1,00	147	GRODZ-SN	
	Dzierzgowo		07-22-1-05-301 -g -00	GRODZ-SRN	Grodz. upraw siatką rozb.nizin	1	HM	1,00	149	GRODZ-SRN	
	Dzierzgowo		07-22-1-05-301 -g -00	WYK-PASCP	wyoryw.brzud-plug leśny-okap	1	KMTR	0,20	70	WYK-PASCP	
	O-GRODZR		Dzierzgowo	07-22-1-05-301 -b -00	GODZ DSIA	Godz. transp. siatki po rozb.	1	H	1,00	153	GRODZ-DEM
			Dzierzgowo	07-22-1-05-301 -b -00	GRODZ-DEM	Demontaż grodzień	1	HM	1,00	153	GRODZ-DEM
	O-GRODZS		Dzierzgowo	07-22-1-05-120 -c -00	K GRODZEN	Napr. (kons.) ogr. upraw leśn.	1	H	2,00	154	K GRODZEN

Szczegółowy rozmiar prac według grup czynności, czynności i lokalizacji

Pakiet: 4

Dział	Grupa czynn.	Leśnictwo/ Szkołka/ Inwentarz	Adres	Kod czynności do wyceny	Nazwa czynności	Stopień trudności	J.M.	Ilość	Nr poz. OSTWPL	Kod czynności do rozliczeń	
OCHRL	O-GRODZS	Dzierzgowo	07-22-1-05-132 -c -00	K GRODZEŃ	Napr. (kons.) ogr. upraw leśn.	1	H	3,00	154	K GRODZEŃ	
		Dzierzgowo	07-22-1-05-133 -a -00	K GRODZEŃ	Napr. (kons.) ogr. upraw leśn.	1	H	8,00	154	K GRODZEŃ	
		Dzierzgowo	07-22-1-05-133 -c -00	K GRODZEŃ	Napr. (kons.) ogr. upraw leśn.	1	H	2,00	154	K GRODZEŃ	
		Dzierzgowo	07-22-1-05-135 -b -00	K GRODZEŃ	Napr. (kons.) ogr. upraw leśn.	1	H	4,00	154	K GRODZEŃ	
		Dzierzgowo	07-22-1-05-136 -g -00	K GRODZEŃ	Napr. (kons.) ogr. upraw leśn.	1	H	4,00	154	K GRODZEŃ	
		Dzierzgowo	07-22-1-05-142 -d -00	GODZ KGR	Godz. transp. konserw. grodz.	1	H	2,00	154	K GRODZEŃ	
		Dzierzgowo	07-22-1-05-142 -d -00	GODZ RH23	Prace godzinowe ręczne	1	H	16,00	400	GODZ RH23	
		Dzierzgowo	07-22-1-05-142 -d -00	GODZ ZER	Godz. transp. Żerdzie do grodz	1	H	8,00	155	PRZYB-1ŻU	
		Dzierzgowo	07-22-1-05-142 -d -00	K GRODZEŃ	Napr. (kons.) ogr. upraw leśn.	1	H	16,00	154	K GRODZEŃ	
		Dzierzgowo	07-22-1-05-142 -d -00	PRZYB-1ŻU	przybicie okorow.żerdzi w 1rz.	1	HM	7,85	155	PRZYB-1ŻU	
		Dzierzgowo	07-22-1-05-145 -a -00	K GRODZEŃ	Napr. (kons.) ogr. upraw leśn.	1	H	8,00	154	K GRODZEŃ	
		Dzierzgowo	07-22-1-05-146 -a -00	K GRODZEŃ	Napr. (kons.) ogr. upraw leśn.	1	H	2,00	154	K GRODZEŃ	
		Dzierzgowo	07-22-1-05-148 -a -00	K GRODZEŃ	Napr. (kons.) ogr. upraw leśn.	1	H	2,00	154	K GRODZEŃ	
		Dzierzgowo	07-22-1-05-203 -g -00	K GRODZEŃ	Napr. (kons.) ogr. upraw leśn.	1	H	4,00	154	K GRODZEŃ	
		Dzierzgowo	07-22-1-05-206 -g -00	K GRODZEŃ	Napr. (kons.) ogr. upraw leśn.	1	H	6,00	154	K GRODZEŃ	
		Dzierzgowo	07-22-1-05-216 -c -00	GODZ KGR	Godz. transp. konserw. grodz.	1	H	2,00	154	K GRODZEŃ	
		Dzierzgowo	07-22-1-05-216 -c -00	GODZ RH23	Prace godzinowe ręczne	1	H	18,00	400	GODZ RH23	
		Dzierzgowo	07-22-1-05-216 -c -00	GODZ ZER	Godz. transp. Żerdzie do grodz	1	H	8,00	155	PRZYB-1ŻU	
		Dzierzgowo	07-22-1-05-216 -c -00	K GRODZEŃ	Napr. (kons.) ogr. upraw leśn.	1	H	24,00	154	K GRODZEŃ	
		Dzierzgowo	07-22-1-05-216 -c -00	PRZYB-1ŻU	przybicie okorow.żerdzi w 1rz.	1	HM	9,20	155	PRZYB-1ŻU	
		Dzierzgowo	07-22-1-05-216 -d -00	K GRODZEŃ	Napr. (kons.) ogr. upraw leśn.	1	H	4,00	154	K GRODZEŃ	
		Dzierzgowo	07-22-1-05-219 -g -00	K GRODZEŃ	Napr. (kons.) ogr. upraw leśn.	1	H	4,00	154	K GRODZEŃ	
		Dzierzgowo	07-22-1-05-229 -i -00	K GRODZEŃ	Napr. (kons.) ogr. upraw leśn.	1	H	2,00	154	K GRODZEŃ	
		Dzierzgowo	07-22-1-05-231 -h -00	K GRODZEŃ	Napr. (kons.) ogr. upraw leśn.	1	H	8,00	154	K GRODZEŃ	
		Dzierzgowo	07-22-1-05-231 -i -00	K GRODZEŃ	Napr. (kons.) ogr. upraw leśn.	1	H	2,00	154	K GRODZEŃ	
		Dzierzgowo	07-22-1-05-253 -g -00	K GRODZEŃ	Napr. (kons.) ogr. upraw leśn.	1	H	3,00	154	K GRODZEŃ	
		Dzierzgowo	07-22-1-05-265 -b -00	K GRODZEŃ	Napr. (kons.) ogr. upraw leśn.	1	H	8,00	154	K GRODZEŃ	
		Dzierzgowo	07-22-1-05-266 -h -00	K GRODZEŃ	Napr. (kons.) ogr. upraw leśn.	1	H	8,00	154	K GRODZEŃ	
		Dzierzgowo	07-22-1-05-276 -h -00	K GRODZEŃ	Napr. (kons.) ogr. upraw leśn.	1	H	8,00	154	K GRODZEŃ	
		Dzierzgowo	07-22-1-05-279 -c -00	K GRODZEŃ	Napr. (kons.) ogr. upraw leśn.	1	H	4,00	154	K GRODZEŃ	
		Dzierzgowo	07-22-1-05-280 -d -00	K GRODZEŃ	Napr. (kons.) ogr. upraw leśn.	1	H	8,00	154	K GRODZEŃ	
		Dzierzgowo	07-22-1-05-280 -f -00	K GRODZEŃ	Napr. (kons.) ogr. upraw leśn.	1	H	2,00	154	K GRODZEŃ	
	Dzierzgowo	07-22-1-05-290 -b -00	K GRODZEŃ	Napr. (kons.) ogr. upraw leśn.	1	H	8,00	154	K GRODZEŃ		
	Dzierzgowo	07-22-1-05-291 -d -00	K GRODZEŃ	Napr. (kons.) ogr. upraw leśn.	1	H	4,00	154	K GRODZEŃ		
	Dzierzgowo	07-22-1-05-292 -h -00	K GRODZEŃ	Napr. (kons.) ogr. upraw leśn.	1	H	8,00	154	K GRODZEŃ		
	Dzierzgowo	07-22-1-05-292 -j -00	K GRODZEŃ	Napr. (kons.) ogr. upraw leśn.	1	H	2,00	154	K GRODZEŃ		
	Dzierzgowo	07-22-1-05-297 -c -00	K GRODZEŃ	Napr. (kons.) ogr. upraw leśn.	1	H	6,00	154	K GRODZEŃ		
	Dzierzgowo	07-22-1-05-297 -d -00	K GRODZEŃ	Napr. (kons.) ogr. upraw leśn.	1	H	4,00	154	K GRODZEŃ		
	Dzierzgowo	07-22-1-05-297 -f -00	K GRODZEŃ	Napr. (kons.) ogr. upraw leśn.	1	H	8,00	154	K GRODZEŃ		
	Dzierzgowo	07-22-1-05-297 -k -00	K GRODZEŃ	Napr. (kons.) ogr. upraw leśn.	1	H	6,00	154	K GRODZEŃ		
	Dzierzgowo	07-22-1-05-301 -b -00	K GRODZEŃ	Napr. (kons.) ogr. upraw leśn.	1	H	8,00	154	K GRODZEŃ		
	O-KONTRU	Dzierzgowo	07-22-1-05- - -	GODZ RYJ	Godz. transp. puł. ryjkowce	1	H	1,00	139	PUL-RYJ	
		Dzierzgowo	07-22-1-05- - -	KONTR-RYJ	kontrola i utrzymanie p.ryjkow	1	SZT	20,00	167	KONTR-RYJ	
		Dzierzgowo	07-22-1-05- - -	PUL-RYJ	wykl. pułapek na ryjkowce	1	SZT	20,00	139	PUL-RYJ	
		O-PROGNG	Dzierzgowo	07-22-1-05-253 -k -00	SZUK-PĘDR	badanie zapędraczenia gleby	1	SZT	1,00	141	SZUK-PĘDR
			Dzierzgowo	07-22-1-05-254 -d -00	SZUK-PĘDR	badanie zapędraczenia gleby	2	SZT	2,00	141	SZUK-PĘDR
			Dzierzgowo	07-22-1-05-254 -f -00	SZUK-PĘDR	badanie zapędraczenia gleby	2	SZT	7,00	141	SZUK-PĘDR
			Dzierzgowo	07-22-1-05-254 -g -00	SZUK-PĘDR	badanie zapędraczenia gleby	2	SZT	3,00	141	SZUK-PĘDR
			Dzierzgowo	07-22-1-05-254 -h -00	SZUK-PĘDR	badanie zapędraczenia gleby	1	SZT	7,00	141	SZUK-PĘDR
			Dzierzgowo	07-22-1-05-254 -k -00	SZUK-PĘDR	badanie zapędraczenia gleby	2	SZT	3,00	141	SZUK-PĘDR
			Dzierzgowo	07-22-1-05-254 -l -00	SZUK-PĘDR	badanie zapędraczenia gleby	2	SZT	1,00	141	SZUK-PĘDR
			Dzierzgowo	07-22-1-05-267 -f -00	SZUK-PĘDR	badanie zapędraczenia gleby	2	SZT	2,00	141	SZUK-PĘDR
Dzierzgowo			07-22-1-05-302 -m -00	SZUK-PĘDR	badanie zapędraczenia gleby	1	SZT	1,00	141	SZUK-PĘDR	
Dzierzgowo	07-22-1-05-302 -n -00		SZUK-PĘDR	badanie zapędraczenia gleby	1	SZT	3,00	141	SZUK-PĘDR		
O-PROGNI	Dzierzgowo	07-22-1-05- - -	GODZ RH8	Prace godzinowe ręczne	1	H	8,00	396	GODZ RH8		

Szczegółowy rozmiar prac według grup czynności, czynności i lokalizacji

Pakiet: 4

Dział	Grupa czynn.	Leśnictwo/ Szkołka/ Inwentarz	Adres	Kod czynności do wyceny	Nazwa czynności	Stopień trudności	J.M.	Ilość	Nr poz. OSTWPL	Kod czynności do rozliczeń	
OCHRL	O-PROGNŚ	Dzierzgowo	07-22-1-05- - -	SZUK-OWAD	Próbn. poszukiw.owad.m.podokap	1	SZT	7,00	142	SZUK-OWAD	
	O-REMIZSR	Dzierzgowo	07-22-1-05-117 -a -00	GODZ MH8	prace godz. wyk. ciągnikiem	1	H	1,00	403	GODZ MH8	
		Dzierzgowo	07-22-1-05-117 -a -00	GODZ RH8	Prace godzinowe ręczne	1	H	4,00	396	GODZ RH8	
		Dzierzgowo	07-22-1-05-146 -a -00	GODZ RH8	Prace godzinowe ręczne	1	H	4,00	396	GODZ RH8	
	O-SMIECI	Dzierzgowo	07-22-1-05- - -	GODZ MH8	prace godz. wyk. ciągnikiem	1	H	10,00	403	GODZ MH8	
		Dzierzgowo	07-22-1-05- - -	GODZ RH8	Prace godzinowe ręczne	1	H	64,00	396	GODZ RH8	
	O-SPALGAŁ	Dzierzgowo	07-22-1-05- - -	GODZ MH8	prace godz. wyk. ciągnikiem	1	H	2,00	403	GODZ MH8	
		Dzierzgowo	07-22-1-05- - -	PORZ-SPAL	spalanie pozost.pozręb.	1	M3P	20,00	156	PORZ-SPAL	
		Dzierzgowo	07-22-1-05- - -	PORZ-STOS	wyn.ukl.pozost.pozręb.w stosy	1	M3P	20,00	157	PORZ-STOS	
	O-SPAŁM	Dzierzgowo	07-22-1-05-217 -d -00	GODZ OSŁ	Godz. transp. osłonki	1	H	1,00	131	ZAB-OSŁON	
		Dzierzgowo	07-22-1-05-217 -d -00	ZAB-OSŁON	Zabezp.młodn.p.spał.osłonkami	1	TSZT	0,06	131	ZAB-OSŁON	
		Dzierzgowo	07-22-1-05-218 -c -00	GODZ OSŁ	Godz. transp. osłonki	1	H	1,00	131	ZAB-OSŁON	
		Dzierzgowo	07-22-1-05-218 -c -00	ZAB-OSŁON	Zabezp.młodn.p.spał.osłonkami	1	TSZT	0,09	131	ZAB-OSŁON	
	O-ZGRYZC	Dzierzgowo	07-22-1-05-132 -a -00	GODZ OOP	Godz. transp. ochr. rośl.	1	H	2,00	126	OPR-OCHRO	
		Dzierzgowo	07-22-1-05-132 -a -00	OPR-OCHRO	Chemicz.ochr.roślin opr.ręczny	2	HA	0,84	126	OPR-OCHRO	
		Dzierzgowo	07-22-1-05-203 -b -00	OPR-OCHRO	Chemicz.ochr.roślin opr.ręczny	2	HA	1,82	126	OPR-OCHRO	
		Dzierzgowo	07-22-1-05-203 -l -00	OPR-OCHRO	Chemicz.ochr.roślin opr.ręczny	2	HA	1,33	126	OPR-OCHRO	
		Dzierzgowo	07-22-1-05-251 -h -00	OPR-OCHRO	Chemicz.ochr.roślin opr.ręczny	2	HA	0,20	126	OPR-OCHRO	
		Dzierzgowo	07-22-1-05-254 -c -00	OPR-OCHRO	Chemicz.ochr.roślin opr.ręczny	2	HA	0,68	126	OPR-OCHRO	
		Dzierzgowo	07-22-1-05-266 -g -00	OPR-OCHRO	Chemicz.ochr.roślin opr.ręczny	2	HA	0,93	126	OPR-OCHRO	
		Dzierzgowo	07-22-1-05-267 -a -00	OPR-OCHRO	Chemicz.ochr.roślin opr.ręczny	2	HA	0,86	126	OPR-OCHRO	
		Dzierzgowo	07-22-1-05-276 -f -00	OPR-OCHRO	Chemicz.ochr.roślin opr.ręczny	2	HA	2,60	126	OPR-OCHRO	
		Dzierzgowo	07-22-1-05-290 -b -00	OPR-OCHRO	Chemicz.ochr.roślin opr.ręczny	2	HA	0,30	126	OPR-OCHRO	
		O-ZWRYJM	Dzierzgowo	07-22-1-05- - -	GODZ MH8	prace godz. wyk. ciągnikiem	1	H	1,00	403	GODZ MH8
			Dzierzgowo	07-22-1-05- - -	GODZ RH8	Prace godzinowe ręczne	1	H	4,00	396	GODZ RH8
	Dzierzgowo		07-22-1-05- - -	US PDRZ U	Us. na upr. drzewek porażonych	1	HA	0,50	168	US PDRZ U	
	O-ZWWTÓRM	Dzierzgowo	07-22-1-05- - -	GODZ KOR	Godz. transp. niszc. kory	1	H	1,00	136	KOR-P	
		Dzierzgowo	07-22-1-05- - -	GODZ RH8	Prace godzinowe ręczne	1	H	4,00	396	GODZ RH8	
		Dzierzgowo	07-22-1-05- - -	KOR-DRWI	R. kor. dr. W igł. niszc. kory	----	M3	5,00	160	KOR-DRWI	
		Dzierzgowo	07-22-1-05- - -	KOR-PSO	korow.pułapek niszc.kory so	1	M3	5,00	136	KOR-P	
		Dzierzgowo	07-22-1-05- - -	KOR-PŚW	korow.pułapek niszc.kory św	1	M3	5,00	136	KOR-P	
	OCHRP	P-INFO	Dzierzgowo	07-22-1-05- - -	GODZ MH8	prace godz. wyk. ciągnikiem	1	H	1,00	403	GODZ MH8
			Dzierzgowo	07-22-1-05- - -	GODZ RH8	Prace godzinowe ręczne	1	H	8,00	396	GODZ RH8
		UT-WODA	Dzierzgowo	07-22-1-05-302 -o -00	GODZ RH8	Prace godzinowe ręczne	1	H	8,00	396	GODZ RH8
			Dzierzgowo	07-22-1-05-302 -o -00	GODZ RU8	Pr. godz. ręczne z urządzeniem	1	H	16,00	398	GODZ RU8
	OCHRP	OP-BUDKIN	Dzierzgowo	07-22-1-05- - -	ZAW-BUD	W. n. bud. leg. i schr. nietop	1	SZT	12,00	163	ZAW-BUD
		OP-BUDKIS	Dzierzgowo	07-22-1-05- - -	CZYSZ-BUD	Czyszczenie budek/schronów	1	SZT	100,00	165	CZYSZ-BUD
		OP-EKOTON	Dzierzgowo	07-22-1-05-301 -b -00	DOŁ-2L	dółow. 2-3 l liśc. z donies.	1	TSZT	0,25	111	DOW-SADZ
			Dzierzgowo	07-22-1-05-301 -b -00	DOW-SADZ	dowóz sadzonek	1	TSZT	0,25	111	DOW-SADZ
			Dzierzgowo	07-22-1-05-301 -b -00	SADZ-WM	sadzenie wieloletek w jamkę	1	TSZT	0,25	100	SADZ WIEL
Dzierzgowo			07-22-1-05-301 -b -00	ZAL-2LL	załad.2-3l.liśc.rozład. zabezp.	1	TSZT	0,25	111	DOW-SADZ	
OP-OŚRPRZ		Dzierzgowo	07-22-1-05- - -	GODZ MH8	prace godz. wyk. ciągnikiem	1	H	4,00	403	GODZ MH8	
		Dzierzgowo	07-22-1-05- - -	GODZ RH8	Prace godzinowe ręczne	1	H	32,00	396	GODZ RH8	
POZ	DRZEW	Dzierzgowo	07-22-1-05-145 --a -00	CWD-P	Całk. wyrób drewna PILARKA	----	M3	20,00	2	CWD-D	
		Dzierzgowo	07-22-1-05-145 --a -00	ZRYW PIL	zrywka po poz. pilarką	----	M3	20,00	2	CWD-D	
		Dzierzgowo	07-22-1-05-263 --h -00	CWD-P	Całk. wyrób drewna PILARKA	----	M3	4,00	2	CWD-D	
		Dzierzgowo	07-22-1-05-263 --h -00	ZRYW PIL	zrywka po poz. pilarką	----	M3	4,00	2	CWD-D	
	IB	Dzierzgowo	07-22-1-05-298 -b -00	CWD-P	Całk. wyrób drewna PILARKA	----	M3	256,00	2	CWD-D	
		Dzierzgowo	07-22-1-05-298 -b -00	ZRYW PIL	zrywka po poz. pilarką	----	M3	256,00	2	CWD-D	
	IBS	Dzierzgowo	07-22-1-05-301 -g -00	CWD-P	Całk. wyrób drewna PILARKA	----	M3	33,00	2	CWD-D	
		Dzierzgowo	07-22-1-05-301 -g -00	ZRYW PIL	zrywka po poz. pilarką	----	M3	33,00	2	CWD-D	
	IIIA	Dzierzgowo	07-22-1-05-216 -b -00	CWD-H	Całk. wyrób drewna HARWESTER	----	M3	330,00	2	CWD-D	
		Dzierzgowo	07-22-1-05-216 -b -00	CWD-P	Całk. wyrób drewna PILARKA	----	M3	95,00	2	CWD-D	

Szczegółowy rozmiar prac według grup czynności, czynności i lokalizacji

Pakiet: 4

Dział	Grupa czynn.	Leśnictwo/ Szkoła/ Inwentarz	Adres	Kod czynności do wyceny	Nazwa czynności	Stopień trudności	J.M.	Ilość	Nr poz. OSTWPL	Kod czynności do rozliczeń
POZ	IIIA	Dzierzgowo	07-22-1-05-216 -b -00	ZRYW HARW	zrywka po poz. harwesterowym	----	M3	330,00	2	CWD-D
		Dzierzgowo	07-22-1-05-216 -b -00	ZRYW PIL	zrywka po poz. pilarką	----	M3	95,00	2	CWD-D
	IIIAU	Dzierzgowo	07-22-1-05-119 -c -00	CWD-P	Całk. wyrób drewna PILARKA	----	M3	283,00	2	CWD-D
		Dzierzgowo	07-22-1-05-119 -c -00	ZRYW PIL	zrywka po poz. pilarką	----	M3	283,00	2	CWD-D
		Dzierzgowo	07-22-1-05-119 -d -00	CWD-H	Całk. wyrób drewna HARWESTER	----	M3	355,00	2	CWD-D
		Dzierzgowo	07-22-1-05-119 -d -00	CWD-P	Całk. wyrób drewna PILARKA	----	M3	58,00	2	CWD-D
		Dzierzgowo	07-22-1-05-119 -d -00	ZRYW HARW	zrywka po poz. harwesterowym	----	M3	355,00	2	CWD-D
		Dzierzgowo	07-22-1-05-119 -d -00	ZRYW PIL	zrywka po poz. pilarką	----	M3	58,00	2	CWD-D
	IIIB	Dzierzgowo	07-22-1-05-132 -b -00	CWD-H	Całk. wyrób drewna HARWESTER	----	M3	568,00	2	CWD-D
		Dzierzgowo	07-22-1-05-132 -b -00	CWD-P	Całk. wyrób drewna PILARKA	----	M3	62,00	2	CWD-D
		Dzierzgowo	07-22-1-05-132 -b -00	ZRYW HARW	zrywka po poz. harwesterowym	----	M3	568,00	2	CWD-D
		Dzierzgowo	07-22-1-05-132 -b -00	ZRYW PIL	zrywka po poz. pilarką	----	M3	62,00	2	CWD-D
	POZ-P	Dzierzgowo	07-22-1-05- - -	GODZ MH8	prace godz. wyk. ciągnikiem	1	H	8,00	403	GODZ MH8
		Dzierzgowo	07-22-1-05- - -	GODZ PILA	Prace godz. wyk. pilarką	1	H	24,00	397	GODZ PILA
		Dzierzgowo	07-22-1-05- - -	GODZ RH8	Prace godzinowe ręczne	1	H	24,00	396	GODZ RH8
	PR	Dzierzgowo	07-22-1-05- - -	CWD-P	Całk. wyrób drewna PILARKA	----	M3	110,00	2	CWD-D
		Dzierzgowo	07-22-1-05- - -	ZRYW PIL	zrywka po poz. pilarką	----	M3	110,00	2	CWD-D
	PTP	Dzierzgowo	07-22-1-05- - -	CWD-P	Całk. wyrób drewna PILARKA	----	M3	310,00	2	CWD-D
		Dzierzgowo	07-22-1-05- - -	ZRYW PIL	zrywka po poz. pilarką	----	M3	310,00	2	CWD-D
	PTW	Dzierzgowo	07-22-1-05- - -	CWD-P	Całk. wyrób drewna PILARKA	----	M3	30,00	2	CWD-D
		Dzierzgowo	07-22-1-05- - -	ZRYW PIL	zrywka po poz. pilarką	----	M3	30,00	2	CWD-D
	TPP	Dzierzgowo	07-22-1-05-122 -a -00	CWD-H	Całk. wyrób drewna HARWESTER	----	M3	462,00	2	CWD-D
		Dzierzgowo	07-22-1-05-122 -a -00	CWD-P	Całk. wyrób drewna PILARKA	----	M3	27,00	2	CWD-D
		Dzierzgowo	07-22-1-05-122 -a -00	ZRYW HARW	zrywka po poz. harwesterowym	----	M3	462,00	2	CWD-D
		Dzierzgowo	07-22-1-05-122 -a -00	ZRYW PIL	zrywka po poz. pilarką	----	M3	27,00	2	CWD-D
		Dzierzgowo	07-22-1-05-122 -d -00	CWD-H	Całk. wyrób drewna HARWESTER	----	M3	148,00	2	CWD-D
		Dzierzgowo	07-22-1-05-122 -d -00	CWD-P	Całk. wyrób drewna PILARKA	----	M3	40,00	2	CWD-D
		Dzierzgowo	07-22-1-05-122 -d -00	ZRYW HARW	zrywka po poz. harwesterowym	----	M3	148,00	2	CWD-D
		Dzierzgowo	07-22-1-05-122 -d -00	ZRYW PIL	zrywka po poz. pilarką	----	M3	40,00	2	CWD-D
		Dzierzgowo	07-22-1-05-206 -c -00	CWD-H	Całk. wyrób drewna HARWESTER	----	M3	125,00	2	CWD-D
		Dzierzgowo	07-22-1-05-206 -c -00	CWD-P	Całk. wyrób drewna PILARKA	----	M3	5,00	2	CWD-D
		Dzierzgowo	07-22-1-05-206 -c -00	ZRYW HARW	zrywka po poz. harwesterowym	----	M3	125,00	2	CWD-D
		Dzierzgowo	07-22-1-05-206 -c -00	ZRYW PIL	zrywka po poz. pilarką	----	M3	5,00	2	CWD-D
		Dzierzgowo	07-22-1-05-206 -d -00	CWD-H	Całk. wyrób drewna HARWESTER	----	M3	210,00	2	CWD-D
		Dzierzgowo	07-22-1-05-206 -d -00	CWD-P	Całk. wyrób drewna PILARKA	----	M3	16,00	2	CWD-D
		Dzierzgowo	07-22-1-05-206 -d -00	ZRYW HARW	zrywka po poz. harwesterowym	----	M3	210,00	2	CWD-D
		Dzierzgowo	07-22-1-05-206 -d -00	ZRYW PIL	zrywka po poz. pilarką	----	M3	16,00	2	CWD-D
		Dzierzgowo	07-22-1-05-206 -f -00	CWD-H	Całk. wyrób drewna HARWESTER	----	M3	790,00	2	CWD-D
		Dzierzgowo	07-22-1-05-206 -f -00	ZRYW HARW	zrywka po poz. harwesterowym	----	M3	790,00	2	CWD-D
		Dzierzgowo	07-22-1-05-206 -h -00	CWD-P	Całk. wyrób drewna PILARKA	----	M3	37,00	2	CWD-D
		Dzierzgowo	07-22-1-05-206 -h -00	ZRYW PIL	zrywka po poz. pilarką	----	M3	37,00	2	CWD-D
		Dzierzgowo	07-22-1-05-249 -k -00	CWD-P	Całk. wyrób drewna PILARKA	----	M3	160,00	2	CWD-D
		Dzierzgowo	07-22-1-05-249 -k -00	ZRYW PIL	zrywka po poz. pilarką	----	M3	160,00	2	CWD-D
		Dzierzgowo	07-22-1-05-250 -c -00	CWD-P	Całk. wyrób drewna PILARKA	----	M3	271,00	2	CWD-D
		Dzierzgowo	07-22-1-05-250 -c -00	ZRYW PIL	zrywka po poz. pilarką	----	M3	271,00	2	CWD-D
		Dzierzgowo	07-22-1-05-250 -j -00	CWD-P	Całk. wyrób drewna PILARKA	----	M3	135,00	2	CWD-D
		Dzierzgowo	07-22-1-05-250 -j -00	ZRYW PIL	zrywka po poz. pilarką	----	M3	135,00	2	CWD-D
Dzierzgowo		07-22-1-05-250 -k -00	CWD-P	Całk. wyrób drewna PILARKA	----	M3	301,00	2	CWD-D	
Dzierzgowo		07-22-1-05-250 -k -00	ZRYW PIL	zrywka po poz. pilarką	----	M3	301,00	2	CWD-D	
Dzierzgowo		07-22-1-05-250 -l -00	CWD-P	Całk. wyrób drewna PILARKA	----	M3	232,00	2	CWD-D	
Dzierzgowo		07-22-1-05-250 -l -00	ZRYW PIL	zrywka po poz. pilarką	----	M3	232,00	2	CWD-D	
Dzierzgowo		07-22-1-05-252 -g -00	CWD-P	Całk. wyrób drewna PILARKA	----	M3	37,00	2	CWD-D	

Szczegółowy rozmiar prac według grup czynności, czynności i lokalizacji

Pakiet: 4

Dział	Grupa czynn.	Leśnictwo/ Szkołka/ Inwentarz	Adres	Kod czynności do wyceny	Nazwa czynności	Stopień trudności	J.M.	Ilość	Nr poz. OSTWPL	Kod czynności do rozliczeń	
POZ	TPP	Dzierzgowo	07-22-1-05-252 -g -00	ZRYW PIL	zrywka po poz. pilarką	----	M3	37,00	2	CWD-D	
		Dzierzgowo	07-22-1-05-252 -l -00	CWD-P	Całk. wyrób drewna PILARKA	----	M3	150,00	2	CWD-D	
		Dzierzgowo	07-22-1-05-252 -l -00	ZRYW PIL	zrywka po poz. pilarką	----	M3	150,00	2	CWD-D	
		Dzierzgowo	07-22-1-05-267 -m -00	CWD-P	Całk. wyrób drewna PILARKA	----	M3	560,00	2	CWD-D	
		Dzierzgowo	07-22-1-05-267 -m -00	ZRYW PIL	zrywka po poz. pilarką	----	M3	560,00	2	CWD-D	
		Dzierzgowo	07-22-1-05-276 -b -00	CWD-H	Całk. wyrób drewna HARWESTER	----	M3	350,00	2	CWD-D	
		Dzierzgowo	07-22-1-05-276 -b -00	CWD-P	Całk. wyrób drewna PILARKA	----	M3	88,00	2	CWD-D	
		Dzierzgowo	07-22-1-05-276 -b -00	ZRYW HARW	zrywka po poz. harwesterowym	----	M3	350,00	2	CWD-D	
		Dzierzgowo	07-22-1-05-276 -b -00	ZRYW PIL	zrywka po poz. pilarką	----	M3	88,00	2	CWD-D	
		Dzierzgowo	07-22-1-05-278 -a -00	CWD-P	Całk. wyrób drewna PILARKA	----	M3	130,00	2	CWD-D	
		Dzierzgowo	07-22-1-05-278 -a -00	ZRYW PIL	zrywka po poz. pilarką	----	M3	130,00	2	CWD-D	
		Dzierzgowo	07-22-1-05-280 -h -00	CWD-H	Całk. wyrób drewna HARWESTER	----	M3	130,00	2	CWD-D	
		Dzierzgowo	07-22-1-05-280 -h -00	CWD-P	Całk. wyrób drewna PILARKA	----	M3	55,00	2	CWD-D	
		Dzierzgowo	07-22-1-05-280 -h -00	ZRYW HARW	zrywka po poz. harwesterowym	----	M3	130,00	2	CWD-D	
		Dzierzgowo	07-22-1-05-280 -h -00	ZRYW PIL	zrywka po poz. pilarką	----	M3	55,00	2	CWD-D	
		Dzierzgowo	07-22-1-05-287 -a -00	CWD-H	Całk. wyrób drewna HARWESTER	----	M3	280,00	2	CWD-D	
		Dzierzgowo	07-22-1-05-287 -a -00	CWD-P	Całk. wyrób drewna PILARKA	----	M3	39,00	2	CWD-D	
		Dzierzgowo	07-22-1-05-287 -a -00	ZRYW HARW	zrywka po poz. harwesterowym	----	M3	280,00	2	CWD-D	
		Dzierzgowo	07-22-1-05-287 -a -00	ZRYW PIL	zrywka po poz. pilarką	----	M3	39,00	2	CWD-D	
		Dzierzgowo	07-22-1-05-287 -b -00	CWD-P	Całk. wyrób drewna PILARKA	----	M3	394,00	2	CWD-D	
		Dzierzgowo	07-22-1-05-287 -b -00	ZRYW PIL	zrywka po poz. pilarką	----	M3	394,00	2	CWD-D	
		Dzierzgowo	07-22-1-05-293 -a -00	CWD-P	Całk. wyrób drewna PILARKA	----	M3	43,00	2	CWD-D	
		Dzierzgowo	07-22-1-05-293 -a -00	ZRYW PIL	zrywka po poz. pilarką	----	M3	43,00	2	CWD-D	
		Dzierzgowo	07-22-1-05-293 -f -00	CWD-H	Całk. wyrób drewna HARWESTER	----	M3	445,00	2	CWD-D	
		Dzierzgowo	07-22-1-05-293 -f -00	ZRYW HARW	zrywka po poz. harwesterowym	----	M3	445,00	2	CWD-D	
		Dzierzgowo	07-22-1-05-293 -g -00	CWD-P	Całk. wyrób drewna PILARKA	----	M3	40,00	2	CWD-D	
		Dzierzgowo	07-22-1-05-293 -g -00	ZRYW PIL	zrywka po poz. pilarką	----	M3	40,00	2	CWD-D	
		TWP	Dzierzgowo	07-22-1-05-134 -a -00	CWD-P	Całk. wyrób drewna PILARKA	----	M3	10,00	2	CWD-D
	Dzierzgowo		07-22-1-05-134 -a -00	ZRYW PIL	zrywka po poz. pilarką	----	M3	10,00	2	CWD-D	
	Dzierzgowo		07-22-1-05-135 -b -00	CWD-P	Całk. wyrób drewna PILARKA	----	M3	10,00	2	CWD-D	
	Dzierzgowo		07-22-1-05-135 -b -00	ZRYW PIL	zrywka po poz. pilarką	----	M3	10,00	2	CWD-D	
	Dzierzgowo		07-22-1-05-142 -g -00	CWD-P	Całk. wyrób drewna PILARKA	----	M3	10,00	2	CWD-D	
	Dzierzgowo		07-22-1-05-142 -g -00	ZRYW PIL	zrywka po poz. pilarką	----	M3	10,00	2	CWD-D	
	Dzierzgowo		07-22-1-05-252 -k -00	CWD-P	Całk. wyrób drewna PILARKA	----	M3	30,00	2	CWD-D	
	Dzierzgowo		07-22-1-05-252 -k -00	ZRYW PIL	zrywka po poz. pilarką	----	M3	30,00	2	CWD-D	
	Dzierzgowo		07-22-1-05-266 -d -00	CWD-P	Całk. wyrób drewna PILARKA	----	M3	27,00	2	CWD-D	
	Dzierzgowo		07-22-1-05-266 -d -00	ZRYW PIL	zrywka po poz. pilarką	----	M3	27,00	2	CWD-D	
	Dzierzgowo		07-22-1-05-267 -g -00	CWD-P	Całk. wyrób drewna PILARKA	----	M3	132,00	2	CWD-D	
	Dzierzgowo		07-22-1-05-267 -g -00	ZRYW PIL	zrywka po poz. pilarką	----	M3	132,00	2	CWD-D	
	Dzierzgowo		07-22-1-05-290 -d -00	CWD-P	Całk. wyrób drewna PILARKA	----	M3	20,00	2	CWD-D	
	Dzierzgowo		07-22-1-05-290 -d -00	ZRYW PIL	zrywka po poz. pilarką	----	M3	20,00	2	CWD-D	
	Dzierzgowo		07-22-1-05-293 -d -00	CWD-P	Całk. wyrób drewna PILARKA	----	M3	31,00	2	CWD-D	
	Dzierzgowo		07-22-1-05-293 -d -00	ZRYW PIL	zrywka po poz. pilarką	----	M3	31,00	2	CWD-D	
	Dzierzgowo		07-22-1-05-293 -h -00	CWD-P	Całk. wyrób drewna PILARKA	----	M3	37,00	2	CWD-D	
Dzierzgowo	07-22-1-05-293 -h -00		ZRYW PIL	zrywka po poz. pilarką	----	M3	37,00	2	CWD-D		
UTRZ	UT-DROGIL		Dzierzgowo	07-22-1-05- - -	GODZ PILA	Prace godz. wyk. pilarką	----	H	50,00	397	GODZ PILA
			Dzierzgowo	07-22-1-05- - -	GODZ RU8	Pr. godz. ręczne z urządzeniem	----	H	50,00	398	GODZ RU8
	UT-DROGIP	Dzierzgowo	07-22-1-05- - -	GODZ PILA	Prace godz. wyk. pilarką	----	H	10,00	397	GODZ PILA	
		Dzierzgowo	07-22-1-05- - -	GODZ RU8	Pr. godz. ręczne z urządzeniem	----	H	10,00	398	GODZ RU8	
	UT-MEL-UE	Dzierzgowo	07-22-1-05- - -	GODZ RH8	Prace godzinowe ręczne	1	H	16,00	396	GODZ RH8	
		Dzierzgowo	07-22-1-05- - -	GODZ RU8	Pr. godz. ręczne z urządzeniem	1	H	16,00	398	GODZ RU8	
	UT-OBEDUK	Dzierzgowo	07-22-1-05-300 -m -00	GODZ MH8	prace godz. wyk. ciągnikiem	1	H	4,00	403	GODZ MH8	
		Dzierzgowo	07-22-1-05-300 -m -00	GODZ RH8	Prace godzinowe ręczne	1	H	16,00	396	GODZ RH8	

Szczegółowy rozmiar prac według grup czynności, czynności i lokalizacji

Pakiet: 4

Dział	Grupa czynn.	Leśnictwo/ Szkółka/ Inwentarz	Adres	Kod czynności do wyceny	Nazwa czynności	Stopień trudności	J.M.	Ilość	Nr poz. OSTWPL	Kod czynności do rozliczeń
UTRZ	UT-OBEDUK	Dzierzgowo	07-22-1-05-300 -m -00	GODZ RU8	Pr. godz. ręczne z urządzeniem	1	H	16,00	398	GODZ RU8
	UT-POZINF	Dzierzgowo	07-22-1-05- - -	GODZ PILA	Prace godz. wyk. pilarką	1	H	24,00	397	GODZ PILA
		Dzierzgowo	07-22-1-05- - -	GODZ RH8	Prace godzinowe ręczne	1	H	24,00	396	GODZ RH8
		Dzierzgowo	07-22-1-05- - -	GODZ RU8	Pr. godz. ręczne z urządzeniem	1	H	8,00	398	GODZ RU8

Szczegółowy rozmiar prac według grup czynności, czynności i lokalizacji

Pakiet: 5

Dział	Grupa czynn.	Leśnictwo/ Szkółka/ Inwentarz	Adres	Kod czynności do wyceny	Nazwa czynności	Stopień trudności	J.M.	Ilość	Nr poz. OSTWPL	Kod czynności do rozliczeń
HOD	CP	Grudusk	07-22-1-06-314 -d -00	CP>05D<40	CP-nach <40%, II Gr.gat, 6-30%	5	HA	1,67	124	CP-W
		Grudusk	07-22-1-06-318 -g -00	CP>30D<40	CP-nach <40%, II Gr.gat,31-50%	4	HA	0,61	124	CP-W
		Grudusk	07-22-1-06-318 -g -00	CZ>50S<40	CZ-nach <40%, I Gr.gat,51-75%	2	HA	0,15	124	CP-W
		Grudusk	07-22-1-06-319 -b -00	CP>30D<40	CP-nach <40%, II Gr.gat,31-50%	3	HA	1,72	124	CP-W
		Grudusk	07-22-1-06-323 -d -00	CP>05D<40	CP-nach <40%, II Gr.gat, 6-30%	5	HA	1,32	124	CP-W
		Grudusk	07-22-1-06-325 -c -00	CP>05D<40	CP-nach <40%, II Gr.gat, 6-30%	5	HA	1,89	124	CP-W
		Grudusk	07-22-1-06-330 -c -00	CP>30D<40	CP-nach <40%, II Gr.gat,31-50%	4	HA	0,36	124	CP-W
		Grudusk	07-22-1-06-339 -d -00	CP>30D<40	CP-nach <40%, II Gr.gat,31-50%	2	HA	0,62	124	CP-W
		Grudusk	07-22-1-06-341 -a -00	CP>30D<40	CP-nach <40%, II Gr.gat,31-50%	5	HA	1,35	124	CP-W
		Grudusk	07-22-1-06-341 -a -00	CZ>30S<40	CZ-nach <40%, I Gr.gat,31-50%	4	HA	0,90	124	CP-W
		Grudusk	07-22-1-06-341 -b -00	CP>05D<40	CP-nach <40%, II Gr.gat, 6-30%	5	HA	1,22	124	CP-W
		Grudusk	07-22-1-06-349 -f -00	CP>05D<40	CP-nach <40%, II Gr.gat, 6-30%	5	HA	1,62	124	CP-W
		Grudusk	07-22-1-06-349 -f -00	CZ>30S<40	CZ-nach <40%, I Gr.gat,31-50%	3	HA	0,40	124	CP-W
		Grudusk	07-22-1-06-350 -m -00	CP>05D<40	CP-nach <40%, II Gr.gat, 6-30%	5	HA	0,82	124	CP-W
		Grudusk	07-22-1-06-350 -m -00	CZ>05S<40	CZ-nach <40%, I Gr.gat, 6-30%	5	HA	0,09	124	CP-W
HOD	CW	Grudusk	07-22-1-06-313 -a -00	CW<05D<40	CW-nach <40%, II Gr.gat, < 5%	4	HA	0,25	120	CW-W
		Grudusk	07-22-1-06-313 -a -00	CZ>05S<40	CZ-nach <40%, I Gr.gat, 6-30%	4	HA	0,03	120	CW-W
		Grudusk	07-22-1-06-314 -i -00	CW>05D<40	CW-nach <40%, II Gr.gat, 6-30%	5	HA	2,31	120	CW-W
		Grudusk	07-22-1-06-323 -d -00	CW>05D<40	CW-nach <40%, II Gr.gat, 6-30%	5	HA	0,51	120	CW-W
		Grudusk	07-22-1-06-323 -d -00	CZ>05S<40	CZ-nach <40%, I Gr.gat, 6-30%	5	HA	2,06	120	CW-W
		Grudusk	07-22-1-06-324 -a -00	CW>05D<40	CW-nach <40%, II Gr.gat, 6-30%	5	HA	1,77	120	CW-W
		Grudusk	07-22-1-06-324 -a -00	CZ>05S<40	CZ-nach <40%, I Gr.gat, 6-30%	5	HA	1,00	120	CW-W
		Grudusk	07-22-1-06-330 -c -00	CW>05D<40	CW-nach <40%, II Gr.gat, 6-30%	5	HA	0,80	120	CW-W
		Grudusk	07-22-1-06-332 -b -00	CW>05D<40	CW-nach <40%, II Gr.gat, 6-30%	5	HA	1,05	120	CW-W
		Grudusk	07-22-1-06-341 -b -00	CW>05D<40	CW-nach <40%, II Gr.gat, 6-30%	5	HA	0,65	120	CW-W
		Grudusk	07-22-1-06-349 -a -00	CW>05D<40	CW-nach <40%, II Gr.gat, 6-30%	5	HA	3,21	120	CW-W
HOD	MA-PORZ	Grudusk	07-22-1-06-351 -a -00	CW>05D<40	CW-nach <40%, II Gr.gat, 6-30%	5	HA	3,99	120	CW-W
		Grudusk	07-22-1-06-303 -o -00	WPOD-32N	Wyc.z.u.10-30%pokr.podsz.1-2.n	----	HA	0,56	19	WPOD-N
		Grudusk	07-22-1-06-323 -c -00	WPOD-63N	Wyc.z.u.31-60%pokr.podsz.>2m.n	----	HA	1,15	19	WPOD-N
		Grudusk	07-22-1-06-324 -c -00	WPOD-63N	Wyc.z.u.31-60%pokr.podsz.>2m.n	----	HA	3,24	19	WPOD-N
		Grudusk	07-22-1-06-327 -a -00	WPOD-63N	Wyc.z.u.31-60%pokr.podsz.>2m.n	----	HA	1,43	19	WPOD-N
		Grudusk	07-22-1-06-331 -m -00	WPOD-33N	Wyc.z.u.10-30%pokr.podsz.>2m.n	----	HA	0,36	19	WPOD-N
		Grudusk	07-22-1-06-342 -d -00	WPOD>63N	Wyc.z.u.pow61%pokr.podsz.>2m.n	----	HA	1,32	19	WPOD-N
		Grudusk	07-22-1-06-350 -k -00	WPOD>63N	Wyc.z.u.pow61%pokr.podsz.>2m.n	----	HA	1,08	19	WPOD-N
HOD	ODN-GLEB	Grudusk	07-22-1-06-323 -c -00	PRZ-PL12	przekop gleby na plac.o śr.1,2	2	TSZT	0,36	60	PRZ-PL12
		Grudusk	07-22-1-06-323 -c -00	WYK-P5GCP	Wyoryw.bruzd plóg I.pogł 0.5ha	3	KMTR	1,40	74	WYK-P5GCP
		Grudusk	07-22-1-06-323 -c -00	WYK-PL12	zdarcie pokr.na plac.o śr.1,2	3	TSZT	0,36	54	WYK-PL12
		Grudusk	07-22-1-06-327 -a -00	PRZ-PL12	przekop gleby na plac.o śr.1,2	2	TSZT	0,26	60	PRZ-PL12
		Grudusk	07-22-1-06-327 -a -00	WYK-P5GCP	Wyoryw.bruzd plóg I.pogł 0.5ha	2	KMTR	3,20	74	WYK-P5GCP
		Grudusk	07-22-1-06-327 -a -00	WYK-PL12	zdarcie pokr.na plac.o śr.1,2	2	TSZT	0,26	54	WYK-PL12
		Grudusk	07-22-1-06-331 -m -00	WYK-P5GCP	Wyoryw.bruzd plóg I.pogł 0.5ha	2	KMTR	2,40	74	WYK-P5GCP
		Grudusk	07-22-1-06-342 -d -00	PRZ-PL12	przekop gleby na plac.o śr.1,2	2	TSZT	0,37	60	PRZ-PL12
		Grudusk	07-22-1-06-342 -d -00	PRZ-TALSA	przek.gleby na tal.w miej.sadz	2	TSZT	2,72	59	PRZ-TALSA
		Grudusk	07-22-1-06-342 -d -00	WYK-PL12	zdarcie pokr.na plac.o śr.1,2	2	TSZT	0,37	54	WYK-PL12
HOD	ODN-LUK	Grudusk	07-22-1-06-329 -b -00	DOŁ-2L	dołow. 2-3l liśc. z donies.	1	TSZT	2,01	111	DOW-SADZ
		Grudusk	07-22-1-06-329 -b -00	DOW-SADZ	dowóz sadzonek	1	TSZT	2,01	111	DOW-SADZ
		Grudusk	07-22-1-06-329 -b -00	SADZ-WM	sadzenie wieloletek w jamkę	2	TSZT	2,01	100	SADZ WIEL
		Grudusk	07-22-1-06-329 -b -00	WYK-TAL40	zdarcie pokr.na talerz.40x40	3	TSZT	2,01	52	WYK-TAL40
		Grudusk	07-22-1-06-329 -b -00	ZAL-2LL	załad.2-3l.liś.rozład. zabezp.	1	TSZT	2,01	111	DOW-SADZ
HOD	ODN-POZ	Grudusk	07-22-1-06-331 -b -00	KOP-ROW	kopanie rowów-różne przekroje	2	M3	30,00	67	KOP-ROW
HOD	ODN-ZŁOŻ	Grudusk	07-22-1-06-314 -f -00	DOŁ-2L	dołow. 2-3l liśc. z donies.	1	TSZT	8,63	111	DOW-SADZ
		Grudusk	07-22-1-06-314 -f -00	DOW-SADZ	dowóz sadzonek	1	TSZT	8,63	111	DOW-SADZ

Szczegółowy rozmiar prac według grup czynności, czynności i lokalizacji

Pakiet: 5

Dział	Grupa czynn.	Leśnictwo/ Szkołka/ Inwentarz	Adres	Kod czynności do wyceny	Nazwa czynności	Stopień trudności	J.M.	Ilość	Nr poz. OSTWPL	Kod czynności do rozliczeń
ODN-ZŁOŻ	Grudusk	07-22-1-06-314 -f -00	SADZ-WM	sadzenie wieloletek w jamkę	2	TSZT	8,63	100	SADZ WIEL	
	Grudusk	07-22-1-06-314 -f -00	ZAŁ-2LL	załad.2-3l.liś.rozład. zabezp.	1	TSZT	8,63	111	DOW-SADZ	
	Grudusk	07-22-1-06-314 -n -00	DOŁ-2L	dolow. 2-3 l liśc. z donies.	1	TSZT	5,50	111	DOW-SADZ	
	Grudusk	07-22-1-06-314 -n -00	DOW-SADZ	dowóz sadzonek	1	TSZT	5,50	111	DOW-SADZ	
	Grudusk	07-22-1-06-314 -n -00	SADZ-WM	sadzenie wieloletek w jamkę	2	TSZT	5,50	100	SADZ WIEL	
	Grudusk	07-22-1-06-314 -n -00	WYK-PL12	zdarcie pokr.na plac.o śr.1,2	3	TSZT	0,25	54	WYK-PL12	
	Grudusk	07-22-1-06-314 -n -00	WYK-TAL40	zdarcie pokr.na talerz.40x40	3	TSZT	0,25	52	WYK-TAL40	
	Grudusk	07-22-1-06-314 -n -00	ZAŁ-2LL	załad.2-3l.liś.rozład. zabezp.	1	TSZT	5,50	111	DOW-SADZ	
	Grudusk	07-22-1-06-341 -b -00	DOŁ-2L	dolow. 2-3 l liśc. z donies.	1	TSZT	2,03	111	DOW-SADZ	
	Grudusk	07-22-1-06-341 -b -00	DOW-SADZ	dowóz sadzonek	1	TSZT	21,26	111	DOW-SADZ	
	Grudusk	07-22-1-06-341 -b -00	SAD-B<150	sadz.zakryty s.korz.brył do150	2	TSZT	17,20	103	SAD-BRYŁ	
	Grudusk	07-22-1-06-341 -b -00	SAD-B<300	sadz.zakryty s.korz.brył do300	2	TSZT	2,03	103	SAD-BRYŁ	
	Grudusk	07-22-1-06-341 -b -00	SADZ-WM	sadzenie wieloletek w jamkę	2	TSZT	2,03	100	SADZ WIEL	
	Grudusk	07-22-1-06-341 -b -00	ZAŁ-1IP	zał.rozł.zabezp.1l.igl.pojemn.	1	TSZT	19,23	111	DOW-SADZ	
Grudusk	07-22-1-06-341 -b -00	ZAŁ-2LL	załad.2-3l.liś.rozład. zabezp.	1	TSZT	2,03	111	DOW-SADZ		
PBD-GLEB	Grudusk	07-22-1-06-350 -k -00	PRZ-PL12	przekop gleby na plac.o śr.1,2	2	TSZT	0,30	60	PRZ-PL12	
	Grudusk	07-22-1-06-350 -k -00	WYK-PL12	zdarcie pokr.na plac.o śr.1,2	3	TSZT	0,30	54	WYK-PL12	
	Grudusk	07-22-1-06-351 -f -00	PRZ-TALSA	przek.gleby na tal.w miej.sadz	2	TSZT	2,88	59	PRZ-TALSA	
	Grudusk	07-22-1-06-351 -f -00	WYK-TAL40	zdarcie pokr.na talerz.40x40	3	TSZT	0,96	52	WYK-TAL40	
	Grudusk	07-22-1-06-351 -f -00	WYK-TAL60	zdarcie pokr.na talerz.60x60	3	TSZT	1,92	53	WYK-TAL60	
HOD	Grudusk	07-22-1-06-303 -n -00	KOSZ-PWN	Wykasz.w uprawach mechan, <40%	6	HA	2,70	117	KOSZ UC	
	Grudusk	07-22-1-06-307 -a -00	KOSZ-PWN	Wykasz.w uprawach mechan, <40%	2	HA	3,94	115	KOSZ UA	
	Grudusk	07-22-1-06-314 -f -00	KOSZ-PWN	Wykasz.w uprawach mechan, <40%	5	HA	1,08	117	KOSZ UC	
	Grudusk	07-22-1-06-314 -n -00	KOSZ-PWN	Wykasz.w uprawach mechan, <40%	5	HA	0,65	117	KOSZ UC	
	Grudusk	07-22-1-06-317 -j -00	KOSZ-PWN	Wykasz.w uprawach mechan, <40%	6	HA	2,02	117	KOSZ UC	
	Grudusk	07-22-1-06-318 -a -00	KOSZ-PWN	Wykasz.w uprawach mechan, <40%	6	HA	1,97	117	KOSZ UC	
	Grudusk	07-22-1-06-328 -m -00	KOSZ-PWN	Wykasz.w uprawach mechan, <40%	5	HA	0,43	117	KOSZ UC	
	Grudusk	07-22-1-06-330 -c -00	KOSZ-PWN	Wykasz.w uprawach mechan, <40%	5	HA	2,13	117	KOSZ UC	
	Grudusk	07-22-1-06-332 -b -00	KOSZ-PWN	Wykasz.w uprawach mechan, <40%	6	HA	1,83	117	KOSZ UC	
	Grudusk	07-22-1-06-333 -g -00	KOSZ-PWN	Wykasz.w uprawach mechan, <40%	5	HA	1,00	117	KOSZ UC	
	Grudusk	07-22-1-06-339 -f -00	KOSZ-PWN	Wykasz.w uprawach mechan, <40%	5	HA	2,00	117	KOSZ UC	
	Grudusk	07-22-1-06-341 -b -00	KOSZ-PWN	Wykasz.w uprawach mechan, <40%	6	HA	3,78	117	KOSZ UC	
	Grudusk	07-22-1-06-346 -c -00	KOSZ-PWN	Wykasz.w uprawach mechan, <40%	6	HA	1,78	117	KOSZ UC	
	Grudusk	07-22-1-06-348 -c -00	KOSZ-CRN	Wykasz.w uprawach ręczne, <40%	2	HA	0,82	115	KOSZ UA	
	Grudusk	07-22-1-06-349 -b -00	KOSZ-PWN	Wykasz.w uprawach mechan, <40%	6	HA	3,46	117	KOSZ UC	
	Grudusk	07-22-1-06-350 -i -00	KOSZ-PWN	Wykasz.w uprawach mechan, <40%	6	HA	3,96	117	KOSZ UC	
	Grudusk	07-22-1-06-351 -b -00	KOSZ-PWN	Wykasz.w uprawach mechan, <40%	6	HA	4,28	117	KOSZ UC	
	PIEL-POZ	Grudusk	07-22-1-06- - -	KOSZ-PWN	Wykasz.w uprawach mechan, <40%	4	HA	0,20	116	KOSZ UB
POPR	Grudusk	07-22-1-06-318 -g -00	DOŁ-2L	dolow. 2-3 l liśc. z donies.	1	TSZT	0,35	111	DOW-SADZ	
	Grudusk	07-22-1-06-318 -g -00	DOW-SADZ	dowóz sadzonek	1	TSZT	0,35	111	DOW-SADZ	
	Grudusk	07-22-1-06-318 -g -00	POPR-WM	sadzenie wielol.w jamkę w popr	4	TSZT	0,35	102	SADZ POP	
	Grudusk	07-22-1-06-318 -g -00	ZAŁ-2LL	załad.2-3l.liś.rozład. zabezp.	1	TSZT	0,35	111	DOW-SADZ	
POPR-WPG	Grudusk	07-22-1-06- - -	PRZ-TALSA	przek.gleby na tal.w miej.sadz	1	TSZT	3,00	59	PRZ-TALSA	
	Grudusk	07-22-1-06- - -	WYK-POGCZ	wyryw.brzud plug leś.z pogłęb	2	KMTR	1,00	73	WYK-POGCZ	
	Grudusk	07-22-1-06- - -	WYK-TAL40	zdarcie pokr.na talerz.40x40	2	TSZT	3,00	52	WYK-TAL40	
OCHRL	O-GRODZN	Grudusk	07-22-1-06-314 -f -00	GODZ SIAT	Godz. transp. siatki	1	H	6,00	147	GRODZ-SN

Szczegółowy rozmiar prac według grup czynności, czynności i lokalizacji

Pakiet: 5

Dział	Grupa czynn.	Leśnictwo/ Szkołka/ Inwentarz	Adres	Kod czynności do wyceny	Nazwa czynności	Stopień trudności	J.M.	Ilość	Nr poz. OSTWPL	Kod czynności do rozliczeń	
OCHRL	O-GRODZN	Grudusk	07-22-1-06-314 -f -00	GRODZ-SN	grodenie upraw siatką niziny	2	HM	5,50	147	GRODZ-SN	
		Grudusk	07-22-1-06-314 -f -00	WYK-PASCP	wyoryw.bruzd-plug leśny-okap	3	KMTR	0,55	70	WYK-PASCP	
	O-GRODZNA	Grudusk	07-22-1-06-323 -c -00	GODZ SIAT	Godz. transp. siatki	1	H	4,00	147	GRODZ-SN	
		Grudusk	07-22-1-06-323 -c -00	GRODZ-SN	grodenie upraw siatką niziny	2	HM	4,50	147	GRODZ-SN	
		Grudusk	07-22-1-06-323 -c -00	WYK-PASCP	wyoryw.bruzd-plug leśny-okap	3	KMTR	0,45	70	WYK-PASCP	
		Grudusk	07-22-1-06-327 -a -00	GODZ SIAT	Godz. transp. siatki	1	H	4,00	147	GRODZ-SN	
		Grudusk	07-22-1-06-327 -a -00	GRODZ-SN	grodenie upraw siatką niziny	2	HM	7,80	147	GRODZ-SN	
		Grudusk	07-22-1-06-327 -a -00	WYK-PASCP	wyoryw.bruzd-plug leśny-okap	2	KMTR	0,78	70	WYK-PASCP	
		Grudusk	07-22-1-06-342 -d -00	GODZ RH23	Prace godzinowe ręczne	1	H	8,00	400	GODZ RH23	
		Grudusk	07-22-1-06-342 -d -00	GODZ SIAT	Godz. transp. siatki	1	H	4,00	147	GRODZ-SN	
		Grudusk	07-22-1-06-342 -d -00	GRODZ-SN	grodenie upraw siatką niziny	2	HM	5,20	147	GRODZ-SN	
		Grudusk	07-22-1-06-350 -k -00	GODZ SIAT	Godz. transp. siatki	1	H	4,00	147	GRODZ-SN	
		Grudusk	07-22-1-06-350 -k -00	GRODZ-SN	grodenie upraw siatką niziny	2	HM	4,50	147	GRODZ-SN	
		Grudusk	07-22-1-06-350 -k -00	WYK-PASCP	wyoryw.bruzd-plug leśny-okap	3	KMTR	0,45	70	WYK-PASCP	
		Grudusk	07-22-1-06-351 -f -00	GODZ SIAT	Godz. transp. siatki	1	H	3,00	147	GRODZ-SN	
		Grudusk	07-22-1-06-351 -f -00	GRODZ-SN	grodenie upraw siatką niziny	2	HM	2,80	147	GRODZ-SN	
		Grudusk	07-22-1-06-351 -f -00	WYK-PASCP	wyoryw.bruzd-plug leśny-okap	3	KMTR	0,28	70	WYK-PASCP	
	O-GRODZS	Grudusk	07-22-1-06-306 -a -00	K GRODZEŃ	Napr. (kons.) ogr. upraw leśn.	1	H	10,00	154	K GRODZEŃ	
		Grudusk	07-22-1-06-308 -j -00	GODZ KGR	Godz. transp. konserw. grodz.	1	H	2,00	154	K GRODZEŃ	
		Grudusk	07-22-1-06-308 -j -00	GODZ RH23	Prace godzinowe ręczne	1	H	6,00	400	GODZ RH23	
		Grudusk	07-22-1-06-308 -j -00	GODZ ZER	Godz. transp. Żerdzie do grodz	----	H	1,00	155	PRZYB-1ŻU	
		Grudusk	07-22-1-06-308 -j -00	K GRODZEŃ	Napr. (kons.) ogr. upraw leśn.	1	H	10,00	154	K GRODZEŃ	
		Grudusk	07-22-1-06-308 -j -00	PRZYB-1ŻU	przybicie okorow.żerdzi w 1rz.	2	HM	4,50	155	PRZYB-1ŻU	
		Grudusk	07-22-1-06-312 -k -00	K GRODZEŃ	Napr. (kons.) ogr. upraw leśn.	1	H	10,00	154	K GRODZEŃ	
		Grudusk	07-22-1-06-314 -d -00	K GRODZEŃ	Napr. (kons.) ogr. upraw leśn.	1	H	6,00	154	K GRODZEŃ	
		Grudusk	07-22-1-06-314 -f -00	K GRODZEŃ	Napr. (kons.) ogr. upraw leśn.	1	H	6,00	154	K GRODZEŃ	
		Grudusk	07-22-1-06-315 -a -00	K GRODZEŃ	Napr. (kons.) ogr. upraw leśn.	1	H	6,00	154	K GRODZEŃ	
		Grudusk	07-22-1-06-317 -i -00	K GRODZEŃ	Napr. (kons.) ogr. upraw leśn.	1	H	10,00	154	K GRODZEŃ	
		Grudusk	07-22-1-06-317 -j -00	GODZ KGR	Godz. transp. konserw. grodz.	1	H	1,00	154	K GRODZEŃ	
		Grudusk	07-22-1-06-317 -j -00	K GRODZEŃ	Napr. (kons.) ogr. upraw leśn.	1	H	12,00	154	K GRODZEŃ	
		Grudusk	07-22-1-06-318 -a -00	GODZ KGR	Godz. transp. konserw. grodz.	1	H	2,00	154	K GRODZEŃ	
		Grudusk	07-22-1-06-318 -a -00	GODZ RH23	Prace godzinowe ręczne	1	H	14,00	400	GODZ RH23	
		Grudusk	07-22-1-06-318 -a -00	K GRODZEŃ	Napr. (kons.) ogr. upraw leśn.	1	H	10,00	154	K GRODZEŃ	
		Grudusk	07-22-1-06-318 -a -00	PRZYB-1ŻU	przybicie okorow.żerdzi w 1rz.	2	HM	9,70	155	PRZYB-1ŻU	
		Grudusk	07-22-1-06-323 -d -00	GODZ KGR	Godz. transp. konserw. grodz.	1	H	1,00	154	K GRODZEŃ	
		Grudusk	07-22-1-06-323 -d -00	K GRODZEŃ	Napr. (kons.) ogr. upraw leśn.	1	H	10,00	154	K GRODZEŃ	
		Grudusk	07-22-1-06-323 -f -00	K GRODZEŃ	Napr. (kons.) ogr. upraw leśn.	1	H	3,00	154	K GRODZEŃ	
		Grudusk	07-22-1-06-324 -a -00	GODZ KGR	Godz. transp. konserw. grodz.	1	H	1,00	154	K GRODZEŃ	
		Grudusk	07-22-1-06-324 -a -00	K GRODZEŃ	Napr. (kons.) ogr. upraw leśn.	1	H	10,00	154	K GRODZEŃ	
		Grudusk	07-22-1-06-324 -b -00	K GRODZEŃ	Napr. (kons.) ogr. upraw leśn.	1	H	3,00	154	K GRODZEŃ	
		Grudusk	07-22-1-06-330 -c -00	K GRODZEŃ	Napr. (kons.) ogr. upraw leśn.	1	H	10,00	154	K GRODZEŃ	
		Grudusk	07-22-1-06-350 -d -00	K GRODZEŃ	Napr. (kons.) ogr. upraw leśn.	1	H	4,00	154	K GRODZEŃ	
		O-PROGNI	Grudusk	07-22-1-06- - -	GODZ RH8	Prace godzinowe ręczne	1	H	8,00	396	GODZ RH8
		O-PROGŃS	Grudusk	07-22-1-06- - -	SZUK-OWAD	Próbne poszukiw.owad.m.podokap	1	SZT	3,00	142	SZUK-OWAD
	O-SMIECI	Grudusk	07-22-1-06- - -	GODZ MH8	prace godz. wyk. ciągnikiem	1	H	20,00	403	GODZ MH8	
		Grudusk	07-22-1-06- - -	GODZ RH8	Prace godzinowe ręczne	1	H	200,00	396	GODZ RH8	
	O-SPALGAŁ	Grudusk	07-22-1-06- - -	GODZ MH8	prace godz. wyk. ciągnikiem	1	H	1,00	403	GODZ MH8	
Grudusk		07-22-1-06- - -	PORZ-SPAL	spalanie pozost.pozręb.	1	M3P	30,00	156	PORZ-SPAL		
O-SPAŁM	Grudusk	07-22-1-06-318 -g -00	ZAB-OSŁON	Zabezp.młodn.p.spal.oslonkami	1	TSZT	0,08	131	ZAB-OSŁON		
	Grudusk	07-22-1-06-339 -d -00	GODZ OSŁ	Godz. transp. oslonki	1	H	1,00	131	ZAB-OSŁON		
	Grudusk	07-22-1-06-339 -d -00	ZAB-OSŁON	Zabezp.młodn.p.spal.oslonkami	1	TSZT	0,10	131	ZAB-OSŁON		
O-ZGRZYC	Grudusk	07-22-1-06-308 -j -00	GODZ OOP	Godz. transp. ochr. rośl.	----	H	1,00	126	OPR-UCHRO		
	Grudusk	07-22-1-06-308 -j -00	OPR-UCHRO	Chemicz.ochr.roślin opr.ręczny	2	HA	0,87	126	OPR-UCHRO		
	Grudusk	07-22-1-06-313 -a -00	GODZ OOP	Godz. transp. ochr. rośl.	----	H	1,00	126	OPR-UCHRO		
	Grudusk	07-22-1-06-313 -a -00	OPR-UCHRO	Chemicz.ochr.roślin opr.ręczny	2	HA	0,25	126	OPR-UCHRO		

Szczegółowy rozmiar prac według grup czynności, czynności i lokalizacji

Pakiet: 5

Dział	Grupa czynn.	Leśnictwo/ Szkołka/ Inwentarz	Adres	Kod czynności do wyceny	Nazwa czynności	Stopień trudności	J.M.	Ilość	Nr poz. OSTWPL	Kod czynności do rozliczeń	
OCHRL	O-ZGRYZC	Grudusk	07-22-1-06-314 -i -00	GODZ OOP	Godz. transp. ochr. rośl.	----	H	1,00	126	OPR-ochro	
		Grudusk	07-22-1-06-314 -i -00	OPR-ochro	Chemicz. ochr. roślin opr. ręczny	2	HA	2,31	126	OPR-ochro	
		Grudusk	07-22-1-06-315 -a -00	OPR-ochro	Chemicz. ochr. roślin opr. ręczny	2	HA	0,70	126	OPR-ochro	
		Grudusk	07-22-1-06-315 -c -00	OPR-ochro	Chemicz. ochr. roślin opr. ręczny	2	HA	3,00	126	OPR-ochro	
		Grudusk	07-22-1-06-323 -f -00	OPR-ochro	Chemicz. ochr. roślin opr. ręczny	2	HA	1,33	126	OPR-ochro	
		Grudusk	07-22-1-06-324 -c -00	GODZ OOP	Godz. transp. ochr. rośl.	----	H	1,00	126	OPR-ochro	
		Grudusk	07-22-1-06-324 -c -00	OPR-ochro	Chemicz. ochr. roślin opr. ręczny	2	HA	1,99	126	OPR-ochro	
		Grudusk	07-22-1-06-325 -b -00	OPR-ochro	Chemicz. ochr. roślin opr. ręczny	2	HA	0,61	126	OPR-ochro	
		Grudusk	07-22-1-06-329 -a -00	OPR-ochro	Chemicz. ochr. roślin opr. ręczny	2	HA	2,96	126	OPR-ochro	
		Grudusk	07-22-1-06-348 -d -00	OPR-ochro	Chemicz. ochr. roślin opr. ręczny	2	HA	1,81	126	OPR-ochro	
		Grudusk	07-22-1-06-348 -j -00	OPR-ochro	Chemicz. ochr. roślin opr. ręczny	2	HA	0,95	126	OPR-ochro	
		Grudusk	07-22-1-06-349 -a -00	OPR-ochro	Chemicz. ochr. roślin opr. ręczny	2	HA	2,15	126	OPR-ochro	
		Grudusk	07-22-1-06-349 -b -00	OPR-ochro	Chemicz. ochr. roślin opr. ręczny	2	HA	2,50	126	OPR-ochro	
		Grudusk	07-22-1-06-349 -n -00	GODZ OOP	Godz. transp. ochr. rośl.	----	H	1,00	126	OPR-ochro	
		Grudusk	07-22-1-06-349 -n -00	OPR-ochro	Chemicz. ochr. roślin opr. ręczny	2	HA	1,68	126	OPR-ochro	
		Grudusk	07-22-1-06-351 -a -00	OPR-ochro	Chemicz. ochr. roślin opr. ręczny	2	HA	1,92	126	OPR-ochro	
	Grudusk	07-22-1-06-351 -b -00	OPR-ochro	Chemicz. ochr. roślin opr. ręczny	2	HA	2,74	126	OPR-ochro		
	O-ZWRYJM	Grudusk	07-22-1-06- - -	GODZ MH8	prace godz. wyk. ciągnikiem	1	H	1,00	403	GODZ MH8	
		Grudusk	07-22-1-06- - -	GODZ RH8	Prace godzinowe ręczne	1	H	4,00	396	GODZ RH8	
		Grudusk	07-22-1-06- - -	US PDRZ U	Us. na upr. drzewek porażonych	1	HA	0,50	168	US PDRZ U	
	O-ZWWTÓRM	Grudusk	07-22-1-06- - -	GODZ KOR	Godz. transp. niszc. kory	1	H	2,00	136	KOR-P	
		Grudusk	07-22-1-06- - -	GODZ RH8	Prace godzinowe ręczne	1	H	4,00	396	GODZ RH8	
		Grudusk	07-22-1-06- - -	KOR-DRWI	R. kor. dr. W igł. niszc. kory	----	M3	5,00	160	KOR-DRWI	
		Grudusk	07-22-1-06- - -	KOR-PSO	korow. pułapek niszc. kory so	1	M3	5,00	136	KOR-P	
		Grudusk	07-22-1-06- - -	KOR-PŚW	korow. pułapek niszc. kory św	1	M3	5,00	136	KOR-P	
	OCHRP	P-INFO	Grudusk	07-22-1-06- - -	GODZ MH8	prace godz. wyk. ciągnikiem	1	H	3,00	403	GODZ MH8
			Grudusk	07-22-1-06- - -	GODZ RH8	Prace godzinowe ręczne	1	H	16,00	396	GODZ RH8
	OCHRPR	OP-BUDKIN	Grudusk	07-22-1-06- - -	ZAW-BUD	W. n. bud. leg. i schr. nietop	1	SZT	40,00	163	ZAW-BUD
OP-BUDKIS		Grudusk	07-22-1-06- - -	CZYSZ-BUD	Czyszczenie budek/schronów	1	SZT	10,00	165	CZYSZ-BUD	
OP-EKOTON		Grudusk	07-22-1-06-330 -c -00	DOL-2L	dołow. 2-3 l liśc. z donies.	1	TSZT	0,35	111	DOW-SADZ	
		Grudusk	07-22-1-06-330 -c -00	DOW-SADZ	dowóz sadzonek	1	TSZT	0,35	111	DOW-SADZ	
		Grudusk	07-22-1-06-330 -c -00	SADZ-WM	sadzenie wieloletek w jamkę	2	TSZT	0,35	100	SADZ WIEL	
		Grudusk	07-22-1-06-330 -c -00	WYK-TAL40	zdarcie pokr. na talerz 40x40	3	TSZT	0,35	52	WYK-TAL40	
		Grudusk	07-22-1-06-330 -c -00	ZAL-2LL	załad. 2-3l. liś. rozład. zabezp.	1	TSZT	0,35	111	DOW-SADZ	
OP-OŚRPRZ		Grudusk	07-22-1-06- - -	GODZ MH8	prace godz. wyk. ciągnikiem	1	H	2,00	403	GODZ MH8	
	Grudusk	07-22-1-06- - -	GODZ RH8	Prace godzinowe ręczne	1	H	24,00	396	GODZ RH8		
POZ	IB	Grudusk	07-22-1-06-350 -k -00	CWD-H	Całk. wyrób drewna HARWESTER	----	M3	205,00	2	CWD-D	
		Grudusk	07-22-1-06-350 -k -00	CWD-P	Całk. wyrób drewna PILARKA	----	M3	43,00	2	CWD-D	
		Grudusk	07-22-1-06-350 -k -00	ZRYW HARW	zrywka po poz. harwesterowym	----	M3	205,00	2	CWD-D	
		Grudusk	07-22-1-06-350 -k -00	ZRYW PIL	zrywka po poz. pilarką	----	M3	43,00	2	CWD-D	
	IBS	Grudusk	07-22-1-06-303 -o -00	CWD-P	Całk. wyrób drewna PILARKA	----	M3	46,00	2	CWD-D	
		Grudusk	07-22-1-06-303 -o -00	ZRYW PIL	zrywka po poz. pilarką	----	M3	46,00	2	CWD-D	
	IIIA	Grudusk	07-22-1-06-327 -a -00	CWD-P	Całk. wyrób drewna PILARKA	----	M3	561,00	2	CWD-D	
		Grudusk	07-22-1-06-327 -a -00	ZRYW PIL	zrywka po poz. pilarką	----	M3	561,00	2	CWD-D	
		Grudusk	07-22-1-06-331 -m -00	CWD-P	Całk. wyrób drewna PILARKA	----	M3	141,00	2	CWD-D	
		Grudusk	07-22-1-06-331 -m -00	ZRYW PIL	zrywka po poz. pilarką	----	M3	141,00	2	CWD-D	
		Grudusk	07-22-1-06-342 -d -00	CWD-H	Całk. wyrób drewna HARWESTER	----	M3	423,00	2	CWD-D	
		Grudusk	07-22-1-06-342 -d -00	CWD-P	Całk. wyrób drewna PILARKA	----	M3	43,00	2	CWD-D	
		Grudusk	07-22-1-06-342 -d -00	ZRYW HARW	zrywka po poz. harwesterowym	----	M3	423,00	2	CWD-D	
		Grudusk	07-22-1-06-342 -d -00	ZRYW PIL	zrywka po poz. pilarką	----	M3	43,00	2	CWD-D	
	IIIAUS	Grudusk	07-22-1-06-324 -c -00	CWD-P	Całk. wyrób drewna PILARKA	----	M3	546,00	2	CWD-D	
		Grudusk	07-22-1-06-324 -c -00	ZRYW PIL	zrywka po poz. pilarką	----	M3	546,00	2	CWD-D	
	IIIB	Grudusk	07-22-1-06-323 -c -00	CWD-P	Całk. wyrób drewna PILARKA	----	M3	363,00	2	CWD-D	

Szczegółowy rozmiar prac według grup czynności, czynności i lokalizacji

Pakiet: 5

Dział	Grupa czynn.	Leśnictwo/ Szkołka/ Inwentarz	Adres	Kod czynności do wyceny	Nazwa czynności	Stopień trudności	J.M.	Ilość	Nr poz. OSTWPL	Kod czynności do rozliczeń	
POZ	IIIB	Grudusk	07-22-1-06-323 -c -00	ZRYW PIL	zrywka po poz. pilarką	----	M3	363,00	2	CWD-D	
		Grudusk	07-22-1-06-351 -f -00	CWD-P	Całk. wyrób drewna PILARKA	----	M3	226,00	2	CWD-D	
		Grudusk	07-22-1-06-351 -f -00	ZRYW PIL	zrywka po poz. pilarką	----	M3	226,00	2	CWD-D	
	POZ-P	Grudusk	07-22-1-06- - -	GODZ MH8	prace godz. wyk. ciągnikiem	1	H	10,00	403	GODZ MH8	
		Grudusk	07-22-1-06- - -	GODZ PILA	Prace godz. wyk. pilarką	1	H	5,00	397	GODZ PILA	
		Grudusk	07-22-1-06- - -	GODZ RH8	Prace godzinowe ręczne	1	H	30,00	396	GODZ RH8	
	PR	Grudusk	07-22-1-06- - -	CWD-P	Całk. wyrób drewna PILARKA	----	M3	130,00	2	CWD-D	
		Grudusk	07-22-1-06- - -	ZRYW PIL	zrywka po poz. pilarką	----	M3	130,00	2	CWD-D	
	PTP	Grudusk	07-22-1-06- - -	CWD-P	Całk. wyrób drewna PILARKA	----	M3	237,00	2	CWD-D	
		Grudusk	07-22-1-06- - -	ZRYW PIL	zrywka po poz. pilarką	----	M3	237,00	2	CWD-D	
	PTW	Grudusk	07-22-1-06- - -	CWD-P	Całk. wyrób drewna PILARKA	----	M3	58,00	2	CWD-D	
		Grudusk	07-22-1-06- - -	ZRYW PIL	zrywka po poz. pilarką	----	M3	58,00	2	CWD-D	
	TPP	Grudusk	07-22-1-06-305 -m -00	CWD-P	Całk. wyrób drewna PILARKA	----	M3	127,00	2	CWD-D	
		Grudusk	07-22-1-06-305 -m -00	ZRYW PIL	zrywka po poz. pilarką	----	M3	127,00	2	CWD-D	
		Grudusk	07-22-1-06-307 -d -00	CWD-P	Całk. wyrób drewna PILARKA	----	M3	251,00	2	CWD-D	
		Grudusk	07-22-1-06-307 -d -00	ZRYW PIL	zrywka po poz. pilarką	----	M3	251,00	2	CWD-D	
		Grudusk	07-22-1-06-307 -f -00	CWD-P	Całk. wyrób drewna PILARKA	----	M3	105,00	2	CWD-D	
		Grudusk	07-22-1-06-307 -f -00	ZRYW PIL	zrywka po poz. pilarką	----	M3	105,00	2	CWD-D	
		Grudusk	07-22-1-06-308 -d -00	CWD-P	Całk. wyrób drewna PILARKA	----	M3	139,00	2	CWD-D	
		Grudusk	07-22-1-06-308 -d -00	ZRYW PIL	zrywka po poz. pilarką	----	M3	139,00	2	CWD-D	
		Grudusk	07-22-1-06-310 -b -00	CWD-P	Całk. wyrób drewna PILARKA	----	M3	65,00	2	CWD-D	
		Grudusk	07-22-1-06-310 -b -00	ZRYW PIL	zrywka po poz. pilarką	----	M3	65,00	2	CWD-D	
		Grudusk	07-22-1-06-313 -c -00	CWD-P	Całk. wyrób drewna PILARKA	----	M3	70,00	2	CWD-D	
		Grudusk	07-22-1-06-313 -c -00	ZRYW PIL	zrywka po poz. pilarką	----	M3	70,00	2	CWD-D	
		Grudusk	07-22-1-06-317 -h -00	CWD-P	Całk. wyrób drewna PILARKA	----	M3	54,00	2	CWD-D	
		Grudusk	07-22-1-06-317 -h -00	ZRYW PIL	zrywka po poz. pilarką	----	M3	54,00	2	CWD-D	
		Grudusk	07-22-1-06-318 -d -00	CWD-P	Całk. wyrób drewna PILARKA	----	M3	98,00	2	CWD-D	
		Grudusk	07-22-1-06-318 -d -00	ZRYW PIL	zrywka po poz. pilarką	----	M3	98,00	2	CWD-D	
		Grudusk	07-22-1-06-318 -i -00	CWD-P	Całk. wyrób drewna PILARKA	----	M3	74,00	2	CWD-D	
		Grudusk	07-22-1-06-318 -i -00	ZRYW PIL	zrywka po poz. pilarką	----	M3	74,00	2	CWD-D	
		Grudusk	07-22-1-06-331 -n -00	CWD-P	Całk. wyrób drewna PILARKA	----	M3	212,00	2	CWD-D	
		Grudusk	07-22-1-06-331 -n -00	ZRYW PIL	zrywka po poz. pilarką	----	M3	212,00	2	CWD-D	
		Grudusk	07-22-1-06-343 -d -00	CWD-H	Całk. wyrób drewna HARWESTER	----	M3	251,00	2	CWD-D	
		Grudusk	07-22-1-06-343 -d -00	CWD-P	Całk. wyrób drewna PILARKA	----	M3	68,00	2	CWD-D	
		Grudusk	07-22-1-06-343 -d -00	ZRYW HARW	zrywka po poz. harwesteryjnym	----	M3	251,00	2	CWD-D	
		Grudusk	07-22-1-06-343 -d -00	ZRYW PIL	zrywka po poz. pilarką	----	M3	68,00	2	CWD-D	
		Grudusk	07-22-1-06-343 -f -00	CWD-P	Całk. wyrób drewna PILARKA	----	M3	263,00	2	CWD-D	
		Grudusk	07-22-1-06-343 -f -00	ZRYW PIL	zrywka po poz. pilarką	----	M3	263,00	2	CWD-D	
		Grudusk	07-22-1-06-348 -a -00	CWD-P	Całk. wyrób drewna PILARKA	----	M3	462,00	2	CWD-D	
		Grudusk	07-22-1-06-348 -a -00	ZRYW PIL	zrywka po poz. pilarką	----	M3	462,00	2	CWD-D	
		TWP	Grudusk	07-22-1-06-303 -a -00	CWD-P	Całk. wyrób drewna PILARKA	----	M3	37,00	2	CWD-D
			Grudusk	07-22-1-06-303 -a -00	ZRYW PIL	zrywka po poz. pilarką	----	M3	37,00	2	CWD-D
			Grudusk	07-22-1-06-303 -b -00	CWD-P	Całk. wyrób drewna PILARKA	----	M3	60,00	2	CWD-D
			Grudusk	07-22-1-06-303 -b -00	ZRYW PIL	zrywka po poz. pilarką	----	M3	60,00	2	CWD-D
			Grudusk	07-22-1-06-304 -s -00	CWD-P	Całk. wyrób drewna PILARKA	----	M3	16,00	2	CWD-D
	Grudusk		07-22-1-06-304 -s -00	ZRYW PIL	zrywka po poz. pilarką	----	M3	16,00	2	CWD-D	
	Grudusk		07-22-1-06-317 -f -00	CWD-P	Całk. wyrób drewna PILARKA	----	M3	62,00	2	CWD-D	
	Grudusk		07-22-1-06-317 -f -00	ZRYW PIL	zrywka po poz. pilarką	----	M3	62,00	2	CWD-D	
	Grudusk		07-22-1-06-318 -g -00	CWD-P	Całk. wyrób drewna PILARKA	----	M3	30,00	2	CWD-D	
	Grudusk		07-22-1-06-318 -g -00	ZRYW PIL	zrywka po poz. pilarką	----	M3	30,00	2	CWD-D	
Grudusk	07-22-1-06-318 -h -00		CWD-P	Całk. wyrób drewna PILARKA	----	M3	73,00	2	CWD-D		
Grudusk	07-22-1-06-318 -h -00		ZRYW PIL	zrywka po poz. pilarką	----	M3	73,00	2	CWD-D		
Grudusk	07-22-1-06-319 -a -00		CWD-P	Całk. wyrób drewna PILARKA	----	M3	121,00	2	CWD-D		
Grudusk	07-22-1-06-319 -a -00		ZRYW PIL	zrywka po poz. pilarką	----	M3	121,00	2	CWD-D		
Grudusk	07-22-1-06-319 -d -00		CWD-P	Całk. wyrób drewna PILARKA	----	M3	66,00	2	CWD-D		

Szczegółowy rozmiar prac według grup czynności, czynności i lokalizacji

Pakiet: 5

Dział	Grupa czynn.	Leśnictwo/ Szkółka/ Inwentarz	Adres	Kod czynności do wyceny	Nazwa czynności	Stopień trudności	J.M.	Ilość	Nr poz. OSTWPL	Kod czynności do rozliczeń
POZ	TWP	Grudusk	07-22-1-06-319 -d -00	ZRYW PIL	zrywka po poz. pilarką	----	M3	66,00	2	CWD-D
		Grudusk	07-22-1-06-330 -b -00	CWD-P	Całk. wyrób drewna PILARKA	----	M3	21,00	2	CWD-D
		Grudusk	07-22-1-06-330 -b -00	ZRYW PIL	zrywka po poz. pilarką	----	M3	21,00	2	CWD-D
		Grudusk	07-22-1-06-337 -d -00	CWD-P	Całk. wyrób drewna PILARKA	----	M3	20,00	2	CWD-D
		Grudusk	07-22-1-06-337 -d -00	ZRYW PIL	zrywka po poz. pilarką	----	M3	20,00	2	CWD-D
UTRZ	UT-DROGIL	Grudusk	07-22-1-06- - -	GODZ PILA	Prace godz. wyk. pilarką	----	H	50,00	397	GODZ PILA
		Grudusk	07-22-1-06- - -	GODZ RU8	Pr. godz. ręczne z urządzeniem	----	H	50,00	398	GODZ RU8
	UT-DROGIP	Grudusk	07-22-1-06- - -	GODZ PILA	Prace godz. wyk. pilarką	----	H	6,00	397	GODZ PILA
		Grudusk	07-22-1-06- - -	GODZ RU8	Pr. godz. ręczne z urządzeniem	----	H	6,00	398	GODZ RU8
	UT-MEL-UE	Grudusk	07-22-1-06- - -	GODZ RH8	Prace godzinowe ręczne	1	H	5,00	396	GODZ RH8
		Grudusk	07-22-1-06- - -	GODZ RU8	Pr. godz. ręczne z urządzeniem	1	H	30,00	398	GODZ RU8
	UT-POZINF	Grudusk	07-22-1-06- - -	GODZ RU8	Pr. godz. ręczne z urządzeniem	1	H	30,00	398	GODZ RU8

Szczegółowy rozmiar prac według grup czynności, czynności i lokalizacji

Pakiet: 6

Dział	Grupa czynn.	Leśnictwo/ Szkółka/ Inwentarz	Adres	Kod czynności do wyceny	Nazwa czynności	Stopień trudności	J.M.	Ilość	Nr poz. OSTWPL	Kod czynności do rozliczeń
CP	CP	Rycice	07-22-1-07-355 -k -00	CZ>30S<40	CZ-nach <40%, I Gr.gat,31-50%	5	HA	2,63	124	CP-W
		Rycice	07-22-1-07-365 -c -00	CZ>30S<40	CZ-nach <40%, I Gr.gat,31-50%	4	HA	4,02	124	CP-W
		Rycice	07-22-1-07-372 -d -00	CP>30D<40	CP-nach <40%, II Gr.gat,31-50%	5	HA	0,43	124	CP-W
		Rycice	07-22-1-07-372 -d -00	CZ>50S<40	CZ-nach <40%, I Gr.gat,51-75%	3	HA	1,73	124	CP-W
		Rycice	07-22-1-07-391 -d -00	CP>30D<40	CP-nach <40%, II Gr.gat,31-50%	3	HA	0,42	124	CP-W
		Rycice	07-22-1-07-391 -j -00	CP>30D<40	CP-nach <40%, II Gr.gat,31-50%	3	HA	0,16	124	CP-W
		Rycice	07-22-1-07-391 -j -00	CZ>30S<40	CZ-nach <40%, I Gr.gat,31-50%	3	HA	0,65	124	CP-W
		Rycice	07-22-1-07-392 -c -00	CP>30D<40	CP-nach <40%, II Gr.gat,31-50%	5	HA	1,80	124	CP-W
		Rycice	07-22-1-07-393 -a -00	CP>30D<40	CP-nach <40%, II Gr.gat,31-50%	5	HA	1,80	124	CP-W
		Krzyszowłoga Mała	07-22-1-11-591 -d -00	CZ>30S<40	CZ-nach <40%, I Gr.gat,31-50%	3	HA	1,58	124	CP-W
		Krzyszowłoga Mała	07-22-1-11-604 -a -00	CZ>50S<40	CZ-nach <40%, I Gr.gat,51-75%	3	HA	1,90	124	CP-W
Krzyszowłoga Mała	07-22-1-11-612 -b -00	CP>05D<40	CP-nach <40%, II Gr.gat, 6-30%	5	HA	0,91	124	CP-W		
CW	CW	Rycice	07-22-1-07-356 -a -00	CZ>30S<40	CZ-nach <40%, I Gr.gat,31-50%	5	HA	3,39	120	CW-W
		Rycice	07-22-1-07-365 -d -00	CZ>50S<40	CZ-nach <40%, I Gr.gat,51-75%	3	HA	5,29	120	CW-W
		Rycice	07-22-1-07-387 -b -00	CW>30D<40	CW-nach <40%, II Gr.gat,31-50%	5	HA	1,68	120	CW-W
		Rycice	07-22-1-07-392 -c -00	CZ>50S<40	CZ-nach <40%, I Gr.gat,51-75%	4	HA	4,44	120	CW-W
		Rycice	07-22-1-07-393 -a -00	CZ>50S<40	CZ-nach <40%, I Gr.gat,51-75%	4	HA	4,26	120	CW-W
		Rycice	07-22-1-07-393 -b -00	CW>30D<40	CW-nach <40%, II Gr.gat,31-50%	5	HA	1,80	120	CW-W
		Rycice	07-22-1-07-394 -a -00	CZ>50S<40	CZ-nach <40%, I Gr.gat,51-75%	5	HA	3,62	120	CW-W
		Rycice	07-22-1-07-400 -g -00	CW>50D<40	CW-nach <40%, II Gr.gat,51-75%	5	HA	3,14	120	CW-W
		Rycice	07-22-1-07-400 -g -00	CZ>30S<40	CZ-nach <40%, I Gr.gat,31-50%	5	HA	0,78	120	CW-W
		Krzyszowłoga Mała	07-22-1-11-593 -c -00	CZ>50S<40	CZ-nach <40%, I Gr.gat,51-75%	4	HA	3,96	120	CW-W
		Krzyszowłoga Mała	07-22-1-11-614 -a -00	CW>05D<40	CW-nach <40%, II Gr.gat, 6-30%	5	HA	0,99	120	CW-W
Krzyszowłoga Mała	07-22-1-11-614 -a -00	CZ>05S<40	CZ-nach <40%, I Gr.gat, 6-30%	3	HA	0,25	120	CW-W		
HOD	LUK-WPG	Krzyszowłoga Mała	07-22-1-11-612 -c -00	WYK-P5GCP	Wyoryw.bruzd plug I.pogł 0.5ha	2	KMTR	3,27	74	WYK-P5GCP
	MA-PORZ	Rycice	07-22-1-07-392 -g -00	WPOD>63N	Wyc.z.u.pow61%pokr.podsz.>2m.n	----	HA	1,04	19	WPOD-N
		Rycice	07-22-1-07-393 -d -00	WPOD>63N	Wyc.z.u.pow61%pokr.podsz.>2m.n	----	HA	1,81	19	WPOD-N
		Krzyszowłoga Mała	07-22-1-11-612 -c -00	WPOD-31N	Wyc.z.u.10-30%pokr.podsz.<1m.n	----	HA	0,49	19	WPOD-N
		Krzyszowłoga Mała	07-22-1-11-613 -a -00	WPOD>63N	Wyc.z.u.pow61%pokr.podsz.>2m.n	----	HA	1,51	19	WPOD-N
		Krzyszowłoga Mała	07-22-1-11-614 -o -00	WPOD>63N	Wyc.z.u.pow61%pokr.podsz.>2m.n	----	HA	0,79	19	WPOD-N
		Krzyszowłoga Mała	07-22-1-11-614 -r -00	WPOD>63N	Wyc.z.u.pow61%pokr.podsz.>2m.n	----	HA	0,80	19	WPOD-N
	ODN2P-WPG	Rycice	07-22-1-07-375 -d -00	PRZ-TALSA	przek.gleby na tal.w miej.sadz	1	TSZT	5,27	59	PRZ-TALSA
		Rycice	07-22-1-07-375 -d -00	WYK-TALOK	zdar.pokr.na tal.pod okap40x40	1	TSZT	5,27	56	WYK-TALOK
	ODN-GLEB	Rycice	07-22-1-07-392 -g -00	SPUL-BC	Spulchnianie gleby w bruzdach	1	KMTR	6,93	84	SPUL-BC
		Rycice	07-22-1-07-392 -g -00	WYK-PA5CZ	wyoryw.bruzd plug leś.do 0.5ha	1	KMTR	6,93	69	WYK-PA5CZ
		Rycice	07-22-1-07-393 -d -00	SPUL-BC	Spulchnianie gleby w bruzdach	1	KMTR	12,07	84	SPUL-BC
		Rycice	07-22-1-07-393 -d -00	WYK-PA5CZ	wyoryw.bruzd plug leś.do 0.5ha	1	KMTR	12,07	69	WYK-PA5CZ
		Krzyszowłoga Mała	07-22-1-11-598 -c -00	PRZ-TALSA	przek.gleby na tal.w miej.sadz	1	TSZT	1,89	59	PRZ-TALSA
		Krzyszowłoga Mała	07-22-1-11-598 -c -00	WYK-POGCZ	wyoryw.bruzd plug leś.z pogłęb	3	KMTR	12,25	73	WYK-POGCZ
		Krzyszowłoga Mała	07-22-1-11-598 -c -00	WYK-TAL40	zdarcie pokr.na talerz.40x40	3	TSZT	1,89	52	WYK-TAL40
		Krzyszowłoga Mała	07-22-1-11-613 -a -00	PRZ-PL12	przekop gleby na plac.o śr.1,2	2	TSZT	0,58	60	PRZ-PL12
Krzyszowłoga Mała		07-22-1-11-613 -a -00	PRZ-TALSA	przek.gleby na tal.w miej.sadz	2	TSZT	0,58	59	PRZ-TALSA	
Krzyszowłoga Mała		07-22-1-11-613 -a -00	WYK-PL12	zdarcie pokr.na plac.o śr.1,2	4	TSZT	0,58	54	WYK-PL12	
Krzyszowłoga Mała		07-22-1-11-613 -a -00	WYK-TAL40	zdarcie pokr.na talerz.40x40	4	TSZT	0,58	52	WYK-TAL40	
Krzyszowłoga Mała		07-22-1-11-614 -o -00	PRZ-PL12	przekop gleby na plac.o śr.1,2	2	TSZT	0,30	60	PRZ-PL12	

Szczegółowy rozmiar prac według grup czynności, czynności i lokalizacji

Pakiet: 6

Dział	Grupa czynn.	Leśnictwo/ Szkołka/ Inwentarz	Adres	Kod czynności do wyceny	Nazwa czynności	Stopień trudności	J.M.	Ilość	Nr poz. OSTWPL	Kod czynności do rozliczeń	
HOD	ODN-GLEB	Krzynowłoga Mała	07-22-1-11-614 -o -00	PRZ-TALSA	przek.gleby na tal.w miej.sadz	2	TSZT	0,60	59	PRZ-TALSA	
		Krzynowłoga Mała	07-22-1-11-614 -o -00	WYK-PL12	zdarcie pokr.na plac.o śr.1,2	4	TSZT	0,30	54	WYK-PL12	
		Krzynowłoga Mała	07-22-1-11-614 -o -00	WYK-TAL40	zdarcie pokr.na talerz.40x40	4	TSZT	0,60	52	WYK-TAL40	
	ODN-ZŁOŻ	Krzynowłoga Mała	07-22-1-11-582 -a -00	DOŁ-2L	dołow. 2-3 l liśc. z donies.	1	TSZT	7,14	111	DOW-SADZ	
		Krzynowłoga Mała	07-22-1-11-582 -a -00	DOW-SADZ	dowóz sadzonek	1	TSZT	7,14	111	DOW-SADZ	
		Krzynowłoga Mała	07-22-1-11-582 -a -00	SADZ-WM	sadzenie wieloletek w jamkę	2	TSZT	7,14	100	SADZ WIEL	
		Krzynowłoga Mała	07-22-1-11-582 -a -00	ZAŁ-2LL	załad.2-3l.liś.rozład. zabezp.	1	TSZT	7,14	111	DOW-SADZ	
		Krzynowłoga Mała	07-22-1-11-582 -b -00	DOŁ-2L	dołow. 2-3 l liśc. z donies.	1	TSZT	3,57	111	DOW-SADZ	
		Krzynowłoga Mała	07-22-1-11-582 -b -00	DOW-SADZ	dowóz sadzonek	1	TSZT	3,57	111	DOW-SADZ	
		Krzynowłoga Mała	07-22-1-11-582 -b -00	SADZ-WM	sadzenie wieloletek w jamkę	2	TSZT	3,57	100	SADZ WIEL	
		Krzynowłoga Mała	07-22-1-11-582 -b -00	ZAŁ-2LL	załad.2-3l.liś.rozład. zabezp.	1	TSZT	3,57	111	DOW-SADZ	
		Krzynowłoga Mała	07-22-1-11-585 -b -00	DOŁ-2L	dołow. 2-3 l liśc. z donies.	1	TSZT	2,52	111	DOW-SADZ	
		Krzynowłoga Mała	07-22-1-11-585 -b -00	DOW-SADZ	dowóz sadzonek	1	TSZT	2,52	111	DOW-SADZ	
		Krzynowłoga Mała	07-22-1-11-585 -b -00	SADZ-WM	sadzenie wieloletek w jamkę	2	TSZT	2,52	100	SADZ WIEL	
		Krzynowłoga Mała	07-22-1-11-585 -b -00	ZAŁ-2LL	załad.2-3l.liś.rozład. zabezp.	1	TSZT	2,52	111	DOW-SADZ	
	ODN-ZRB	Rycice	07-22-1-07-405 -i -00	DOŁ-2L	dołow. 2-3 l liśc. z donies.	1	TSZT	15,09	111	DOW-SADZ	
		Rycice	07-22-1-07-405 -i -00	DOW-SADZ	dowóz sadzonek	1	TSZT	15,09	111	DOW-SADZ	
		Rycice	07-22-1-07-405 -i -00	SADZ-WM	sadzenie wieloletek w jamkę	2	TSZT	15,09	100	SADZ WIEL	
		Rycice	07-22-1-07-405 -i -00	WYK-PASCZ	wyorywanie bruzd-plug leśny	3	KMTR	0,80	68	WYK-PASCZ	
		Rycice	07-22-1-07-405 -i -00	ZAŁ-2LL	załad.2-3l.liś.rozład. zabezp.	1	TSZT	15,09	111	DOW-SADZ	
		Krzynowłoga Mała	07-22-1-11-587 -a -00	DOŁ-2L	dołow. 2-3 l liśc. z donies.	1	TSZT	3,88	111	DOW-SADZ	
		Krzynowłoga Mała	07-22-1-11-587 -a -00	DOW-SADZ	dowóz sadzonek	1	TSZT	3,88	111	DOW-SADZ	
		Krzynowłoga Mała	07-22-1-11-587 -a -00	SADZ-WM	sadzenie wieloletek w jamkę	3	TSZT	3,88	100	SADZ WIEL	
		Krzynowłoga Mała	07-22-1-11-587 -a -00	ZAŁ-2LL	załad.2-3l.liś.rozład. zabezp.	1	TSZT	3,88	111	DOW-SADZ	
		PBD-GLEB	Krzynowłoga Mała	07-22-1-11-614 -r -00	PRZ-TALSA	przek.gleby na tal.w miej.sadz	2	TSZT	0,50	59	PRZ-TALSA
			Krzynowłoga Mała	07-22-1-11-614 -r -00	WYK-POGCZ	wyoryw.bruzd plug leś.z pogłęb	4	KMTR	5,25	73	WYK-POGCZ
			Krzynowłoga Mała	07-22-1-11-614 -r -00	WYK-TAL40	zdarcie pokr.na talerz.40x40	4	TSZT	0,50	52	WYK-TAL40
	PIEL	Rycice	07-22-1-07-356 -c -00	KOSZ-CRN	Wykasz.w uprawach ręczne, <40%	6	HA	0,55	117	KOSZ UC	
		Rycice	07-22-1-07-363 -g -00	KOSZ-CRN	Wykasz.w uprawach ręczne, <40%	5	HA	3,80	117	KOSZ UC	
		Rycice	07-22-1-07-371 -f -00	KOSZ-CRN	Wykasz.w uprawach ręczne, <40%	6	HA	3,95	117	KOSZ UC	
		Rycice	07-22-1-07-372 -h -00	KOSZ-CRN	Wykasz.w uprawach ręczne, <40%	5	HA	1,38	117	KOSZ UC	
		Rycice	07-22-1-07-374 -i -00	KOSZ-PWN	Wykasz.w uprawach mechan, <40%	5	HA	1,84	117	KOSZ UC	
		Rycice	07-22-1-07-388 -a -01	GODZ CHW	Godz. transp. niszc. chwast.	1	H	1,00	118	OPR-CHWAS	
Rycice		07-22-1-07-388 -a -01	KOSZ-CRN	Wykasz.w uprawach ręczne, <40%	5	HA	3,97	117	KOSZ UC		
Rycice		07-22-1-07-388 -a -01	OPR-CHWAS	chemiczne zniszczenie chwastów	1	HA	3,91	118	OPR-CHWAS		
Rycice		07-22-1-07-388 -c -00	KOSZ-PWN	Wykasz.w uprawach mechan, <40%	6	HA	1,05	117	KOSZ UC		
Rycice		07-22-1-07-389 -d -00	KOSZ-CRN	Wykasz.w uprawach ręczne, <40%	5	HA	3,51	117	KOSZ UC		
Rycice		07-22-1-07-390 -a -00	GODZ CHW	Godz. transp. niszc. chwast.	1	H	1,00	118	OPR-CHWAS		
Rycice		07-22-1-07-390 -a -00	KOSZ-CRN	Wykasz.w uprawach ręczne, <40%	5	HA	3,72	117	KOSZ UC		
Rycice		07-22-1-07-390 -a -00	OPR-CHWAS	chemiczne zniszczenie chwastów	1	HA	3,72	118	OPR-CHWAS		

Szczegółowy rozmiar prac według grup czynności, czynności i lokalizacji

Pakiet: 6

Dział	Grupa czynn.	Leśnictwo/ Szkółka/ Inwentarz	Adres	Kod czynności do wyceny	Nazwa czynności	Stopień trudności	J.M.	Ilość	Nr poz. OSTWPL	Kod czynności do rozliczeń
HOD	PIEL	Rycice	07-22-1-07-404 -b -00	KOSZ-PWN	Wykasz.w uprawach mechan, <40%	6	HA	2,70	117	KOSZ UC
		Rycice	07-22-1-07-405 -i -00	KOSZ-PWN	Wykasz.w uprawach mechan, <40%	6	HA	2,02	117	KOSZ UC
		Krzynowłoga Mała	07-22-1-11-582 -a -00	KOSZ-PWN	Wykasz.w uprawach mechan, <40%	6	HA	0,79	117	KOSZ UC
		Krzynowłoga Mała	07-22-1-11-582 -b -00	KOSZ-PWN	Wykasz.w uprawach mechan, <40%	5	HA	0,45	117	KOSZ UC
		Krzynowłoga Mała	07-22-1-11-587 -a -00	KOSZ-PWN	Wykasz.w uprawach mechan, <40%	6	HA	1,35	117	KOSZ UC
		Krzynowłoga Mała	07-22-1-11-594 -i -00	KOSZ-PWN	Wykasz.w uprawach mechan, <40%	5	HA	3,57	117	KOSZ UC
		Krzynowłoga Mała	07-22-1-11-599 -a -00	KOSZ-PWN	Wykasz.w uprawach mechan, <40%	4	HA	0,38	116	KOSZ UB
		Krzynowłoga Mała	07-22-1-11-614 -c -00	KOSZ-PWN	Wykasz.w uprawach mechan, <40%	6	HA	1,08	117	KOSZ UC
		Krzynowłoga Mała	07-22-1-11-614 -x -00	KOSZ-PWN	Wykasz.w uprawach mechan, <40%	4	HA	0,08	116	KOSZ UB
	PIEL-POZ	Rycice	07-22-1-07- - -	KOSZ-CRN	Wykasz.w uprawach ręczne, <40%	2	HA	0,20	115	KOSZ UA
		Rycice	07-22-1-07- - -	KOSZ-PWN	Wykasz.w uprawach mechan, <40%	4	HA	0,20	116	KOSZ UB
		Krzynowłoga Mała	07-22-1-11- - -	KOSZ-PWN	Wykasz.w uprawach mechan, <40%	2	HA	0,20	115	KOSZ UA
	POPR-NAT	Krzynowłoga Mała	07-22-1-11-594 -i -00	DOŁ-2L	dołow. 2-3 l liśc. z donies.	1	TSZT	4,20	111	DOW-SADZ
		Krzynowłoga Mała	07-22-1-11-594 -i -00	DOW-SADZ	dowóz sadzonek	1	TSZT	4,20	111	DOW-SADZ
		Krzynowłoga Mała	07-22-1-11-594 -i -00	POPR-WM	sadzenie wielol.w jamkę w popr	1	TSZT	4,20	102	SADZ POP
		Krzynowłoga Mała	07-22-1-11-594 -i -00	ZAL-2LL	załad.2-3l.liśc.rozład. zabezp.	1	TSZT	4,20	111	DOW-SADZ
	POPR-WPG	Rycice	07-22-1-07- - -	PRZ-TALSA	przek.gleby na tal.w miej.sadz	1	TSZT	3,00	59	PRZ-TALSA
		Rycice	07-22-1-07- - -	WYK-TAL40	zdarcie pokr.na talerz.40x40	2	TSZT	3,00	52	WYK-TAL40
		Krzynowłoga Mała	07-22-1-11- - -	PRZ-TALSA	przek.gleby na tal.w miej.sadz	1	TSZT	3,00	59	PRZ-TALSA
		Krzynowłoga Mała	07-22-1-11- - -	WYK-TAL40	zdarcie pokr.na talerz.40x40	2	TSZT	3,00	52	WYK-TAL40
NAS	N-ZSGOSP	Rycice	07-22-1-07-366 -g -00	N-ZSGDNSO	Zbiór szyszek z GDN Sosna	----	KG	200,00	367	N-ZSGDNSO
	SEL-POZ	Rycice	07-22-1-07- - -	GODZ RH8	Prace godzinowe ręczne	1	H	16,00	396	GODZ RH8
OCHRL	O-GRODZN	Rycice	07-22-1-07-373 -d -00	GODZ SIAT	Godz. transp. siatki	1	H	3,00	147	GRODZ-SN
		Rycice	07-22-1-07-373 -d -00	GRODZ-SN	grodenie upraw siatką niziny	1	HM	7,65	147	GRODZ-SN
		Rycice	07-22-1-07-373 -d -00	WYK-PASCP	wyoryw.brzud-plug leśny-okap	2	KMTR	0,76	70	WYK-PASCP
		Rycice	07-22-1-07-373 -f -00	GODZ SIAT	Godz. transp. siatki	1	H	4,00	147	GRODZ-SN
		Rycice	07-22-1-07-373 -f -00	GRODZ-SN	grodenie upraw siatką niziny	1	HM	7,75	147	GRODZ-SN
		Rycice	07-22-1-07-373 -f -00	WYK-PASCP	wyoryw.brzud-plug leśny-okap	1	KMTR	0,77	70	WYK-PASCP
		Rycice	07-22-1-07-405 -i -00	GODZ SIAT	Godz. transp. siatki	1	H	3,00	147	GRODZ-SN
		Rycice	07-22-1-07-405 -i -00	GRODZ-SN	grodenie upraw siatką niziny	2	HM	6,00	147	GRODZ-SN
	O-GRODZNA	Rycice	07-22-1-07-405 -i -00	WYK-PASCP	wyoryw.brzud-plug leśny-okap	3	KMTR	0,60	70	WYK-PASCP
		Rycice	07-22-1-07-392 -g -00	GODZ SIAT	Godz. transp. siatki	1	H	3,00	147	GRODZ-SN
		Rycice	07-22-1-07-392 -g -00	GRODZ-SN	grodenie upraw siatką niziny	1	HM	6,65	147	GRODZ-SN
		Rycice	07-22-1-07-392 -g -00	WYK-PASCP	wyoryw.brzud-plug leśny-okap	2	KMTR	0,67	70	WYK-PASCP
		Rycice	07-22-1-07-393 -d -00	GODZ SIAT	Godz. transp. siatki	1	H	6,00	147	GRODZ-SN
		Rycice	07-22-1-07-393 -d -00	GRODZ-SN	grodenie upraw siatką niziny	1	HM	10,50	147	GRODZ-SN
	O-GRODZS	Rycice	07-22-1-07-393 -d -00	WYK-PASCP	wyoryw.brzud-plug leśny-okap	2	KMTR	1,10	70	WYK-PASCP
		Rycice	07-22-1-07-363 -f -00	K GRODZEŃ	Napr. (kons.) ogr. upraw leśn.	1	H	8,00	154	K GRODZEŃ
		Rycice	07-22-1-07-363 -g -00	K GRODZEŃ	Napr. (kons.) ogr. upraw leśn.	1	H	8,00	154	K GRODZEŃ
		Rycice	07-22-1-07-366 -g -00	K GRODZEŃ	Napr. (kons.) ogr. upraw leśn.	1	H	8,00	154	K GRODZEŃ
		Rycice	07-22-1-07-368 -h -00	K GRODZEŃ	Napr. (kons.) ogr. upraw leśn.	1	H	8,00	154	K GRODZEŃ
		Rycice	07-22-1-07-372 -g -00	GODZ KGR	Godz. transp. konserw. grodz.	1	H	10,00	154	K GRODZEŃ
		Rycice	07-22-1-07-372 -g -00	K GRODZEŃ	Napr. (kons.) ogr. upraw leśn.	1	H	8,00	154	K GRODZEŃ
		Rycice	07-22-1-07-372 -h -00	K GRODZEŃ	Napr. (kons.) ogr. upraw leśn.	1	H	8,00	154	K GRODZEŃ
	Rycice	07-22-1-07-373 -a -00	K GRODZEŃ	Napr. (kons.) ogr. upraw leśn.	1	H	8,00	154	K GRODZEŃ	

Szczegółowy rozmiar prac według grup czynności, czynności i lokalizacji

Pakiet: 6

Dział	Grupa czynn.	Leśnictwo/ Szkoła/ Inwentarz	Adres	Kod czynności do wyceny	Nazwa czynności	Stopień trudności	J.M.	Ilość	Nr poz. OSTWPL	Kod czynności do rozliczeń
OCHRL	O-GRODZS	Rycice	07-22-1-07-373 -b -00	K GRODZEŃ	Napr. (kons.) ogr. upraw leśn.	1	H	8,00	154	K GRODZEŃ
		Rycice	07-22-1-07-387 -c -00	K GRODZEŃ	Napr. (kons.) ogr. upraw leśn.	1	H	8,00	154	K GRODZEŃ
		Rycice	07-22-1-07-388 -b -00	K GRODZEŃ	Napr. (kons.) ogr. upraw leśn.	1	H	8,00	154	K GRODZEŃ
		Rycice	07-22-1-07-388 -c -00	K GRODZEŃ	Napr. (kons.) ogr. upraw leśn.	1	H	8,00	154	K GRODZEŃ
		Rycice	07-22-1-07-391 -f -00	K GRODZEŃ	Napr. (kons.) ogr. upraw leśn.	1	H	8,00	154	K GRODZEŃ
		Rycice	07-22-1-07-391 -g -00	K GRODZEŃ	Napr. (kons.) ogr. upraw leśn.	1	H	8,00	154	K GRODZEŃ
		Rycice	07-22-1-07-392 -d -00	K GRODZEŃ	Napr. (kons.) ogr. upraw leśn.	1	H	8,00	154	K GRODZEŃ
		Rycice	07-22-1-07-392 -f -00	K GRODZEŃ	Napr. (kons.) ogr. upraw leśn.	1	H	8,00	154	K GRODZEŃ
		Rycice	07-22-1-07-393 -c -00	K GRODZEŃ	Napr. (kons.) ogr. upraw leśn.	1	H	8,00	154	K GRODZEŃ
		Rycice	07-22-1-07-404 -b -00	K GRODZEŃ	Napr. (kons.) ogr. upraw leśn.	1	H	8,00	154	K GRODZEŃ
		Rycice	07-22-1-07-405 -g -00	K GRODZEŃ	Napr. (kons.) ogr. upraw leśn.	1	H	8,00	154	K GRODZEŃ
		Krzynowłoga Mała	07-22-1-11-594 -d -00	GODZ KGR	Godz. transp. konserw. grodz.	1	H	1,00	154	K GRODZEŃ
Krzynowłoga Mała	07-22-1-11-594 -d -00	K GRODZEŃ	Napr. (kons.) ogr. upraw leśn.	1	H	8,00	154	K GRODZEŃ		
O-PROGNI	Rycice	07-22-1-07- - -	GODZ RH8	Prace godzinowe ręczne	1	H	16,00	396	GODZ RH8	
	Krzynowłoga Mała	07-22-1-11- - -	GODZ RH8	Prace godzinowe ręczne	1	H	8,00	396	GODZ RH8	
O-PROGNŚ	Rycice	07-22-1-07- - -	SZUK-OWAD	Próbne poszukiw.owad.m.podokap	1	SZT	6,00	142	SZUK-OWAD	
	Krzynowłoga Mała	07-22-1-11- - -	SZUK-OWAD	Próbne poszukiw.owad.m.podokap	1	SZT	6,00	142	SZUK-OWAD	
O-SMIECI	Rycice	07-22-1-07- - -	GODZ MH8	prace godz. wyk. ciągnikiem	1	H	30,00	403	GODZ MH8	
	Rycice	07-22-1-07- - -	GODZ RH8	Prace godzinowe ręczne	1	H	250,00	396	GODZ RH8	
	Krzynowłoga Mała	07-22-1-11- - -	GODZ MH8	prace godz. wyk. ciągnikiem	1	H	28,00	403	GODZ MH8	
	Krzynowłoga Mała	07-22-1-11- - -	GODZ RH8	Prace godzinowe ręczne	1	H	300,00	396	GODZ RH8	
O-SPALGAŁ	Rycice	07-22-1-07- - -	GODZ MH8	prace godz. wyk. ciągnikiem	1	H	1,00	403	GODZ MH8	
	Rycice	07-22-1-07- - -	PORZ-SPAL	spalanie pozost.pozręb.	1	M3P	5,00	156	PORZ-SPAL	
	Rycice	07-22-1-07- - -	PORZ-STOS	wyn.ukl.pozost.pozręb.w stosy	1	M3P	5,00	157	PORZ-STOS	
	Krzynowłoga Mała	07-22-1-11- - -	GODZ MH8	prace godz. wyk. ciągnikiem	1	H	2,00	403	GODZ MH8	
	Krzynowłoga Mała	07-22-1-11- - -	PORZ-SPAL	spalanie pozost.pozręb.	1	M3P	10,00	156	PORZ-SPAL	
	Krzynowłoga Mała	07-22-1-11- - -	PORZ-STOS	wyn.ukl.pozost.pozręb.w stosy	1	M3P	10,00	157	PORZ-STOS	
O-SPALC	Krzynowłoga Mała	07-22-1-11-594 -c -00	GODZ SPA	Godz. transp. ochr. przed spał	1	H	1,00	128	ZAB-MCHRN	
	Krzynowłoga Mała	07-22-1-11-594 -c -00	ZAB-MCHRN	zab.młodn.pzed spał.repelen.n	1	TSZT	2,00	128	ZAB-MCHRN	
O-SPALM	Rycice	07-22-1-07-391 -j -00	GODZ OSŁ	Godz. transp. osłonki	1	H	0,50	131	ZAB-OSŁON	
	Rycice	07-22-1-07-391 -j -00	ZAB-OSŁON	Zabezp.młodn.p.spał.oslonkami	1	TSZT	0,05	131	ZAB-OSŁON	
	Rycice	07-22-1-07-398 -h -00	GODZ OSŁ	Godz. transp. osłonki	1	H	0,50	131	ZAB-OSŁON	
	Rycice	07-22-1-07-398 -h -00	ZAB-OSŁON	Zabezp.młodn.p.spał.oslonkami	1	TSZT	0,10	131	ZAB-OSŁON	
	Rycice	07-22-1-07-400 -a -00	GODZ OSŁ	Godz. transp. osłonki	1	H	0,50	131	ZAB-OSŁON	
	Rycice	07-22-1-07-400 -a -00	ZAB-OSŁON	Zabezp.młodn.p.spał.oslonkami	1	TSZT	0,10	131	ZAB-OSŁON	
	Rycice	07-22-1-07-401 -f -00	GODZ OSŁ	Godz. transp. osłonki	1	H	0,50	131	ZAB-OSŁON	
	Rycice	07-22-1-07-401 -f -00	ZAB-OSŁON	Zabezp.młodn.p.spał.oslonkami	1	TSZT	0,10	131	ZAB-OSŁON	
	Rycice	07-22-1-07-405 -b -00	GODZ OSŁ	Godz. transp. osłonki	1	H	0,50	131	ZAB-OSŁON	
	Rycice	07-22-1-07-405 -b -00	ZAB-OSŁON	Zabezp.młodn.p.spał.oslonkami	1	TSZT	0,10	131	ZAB-OSŁON	
	Rycice	07-22-1-07-405 -c -00	GODZ OSŁ	Godz. transp. osłonki	1	H	0,50	131	ZAB-OSŁON	
	Rycice	07-22-1-07-405 -c -00	ZAB-OSŁON	Zabezp.młodn.p.spał.oslonkami	1	TSZT	0,20	131	ZAB-OSŁON	
	O-ZGRYZC	Rycice	07-22-1-07-356 -a -00	GODZ OOP	Godz. transp. ochr. rośl.	----	H	1,00	126	OPR-OCHRO
		Rycice	07-22-1-07-356 -a -00	OPR-OCHRO	Chemicz.ochr.roślin opr.ręczny	2	HA	3,39	126	OPR-OCHRO
Rycice		07-22-1-07-379 -a -00	GODZ OOP	Godz. transp. ochr. rośl.	----	H	1,00	126	OPR-OCHRO	
Rycice		07-22-1-07-379 -a -00	OPR-OCHRO	Chemicz.ochr.roślin opr.ręczny	2	HA	2,45	126	OPR-OCHRO	
Rycice		07-22-1-07-394 -c -00	GODZ OOP	Godz. transp. ochr. rośl.	----	H	1,00	126	OPR-OCHRO	
Rycice		07-22-1-07-394 -c -00	OPR-OCHRO	Chemicz.ochr.roślin opr.ręczny	2	HA	3,73	126	OPR-OCHRO	
Krzynowłoga Mała		07-22-1-11-594 -d -00	GODZ OOP	Godz. transp. ochr. rośl.	----	H	1,00	126	OPR-OCHRO	
Krzynowłoga Mała		07-22-1-11-594 -d -00	OPR-OCHRO	Chemicz.ochr.roślin opr.ręczny	2	HA	3,00	126	OPR-OCHRO	

Szczegółowy rozmiar prac według grup czynności, czynności i lokalizacji

Pakiet: 6

Dział	Grupa czynn.	Leśnictwo/ Szkołka/ Inwentarz	Adres	Kod czynności do wyceny	Nazwa czynności	Stopień trudności	J.M.	Ilość	Nr poz. OSTWPL	Kod czynności do rozliczeń	
OCHRL	O-ZGRYZC	Krzynowłoga Mała	07-22-1-11-612 -a -00	GODZ OOP	Godz. transp. ochr. rośl.	----	H	1,00	126	OPR-OCHRO	
		Krzynowłoga Mała	07-22-1-11-612 -a -00	OPR-OCHRO	Chemicz. ochr. roślin opr. ręczny	2	HA	2,30	126	OPR-OCHRO	
		Krzynowłoga Mała	07-22-1-11-614 -d -00	GODZ OOP	Godz. transp. ochr. rośl.	----	H	0,50	126	OPR-OCHRO	
		Krzynowłoga Mała	07-22-1-11-614 -d -00	OPR-OCHRO	Chemicz. ochr. roślin opr. ręczny	2	HA	0,80	126	OPR-OCHRO	
		Krzynowłoga Mała	07-22-1-11-614 -x -00	OPR-OCHRO	Chemicz. ochr. roślin opr. ręczny	2	HA	0,08	126	OPR-OCHRO	
	O-ZWRYJM	Rycice	07-22-1-07- - -	GODZ MH8	prace godz. wyk. ciągnikiem	1	H	1,00	403	GODZ MH8	
		Rycice	07-22-1-07- - -	GODZ RH8	Prace godzinowe ręczne	1	H	4,00	396	GODZ RH8	
		Rycice	07-22-1-07- - -	US PDRZ U	Us. na upr. drzewek porażonych	1	HA	0,50	168	US PDRZ U	
		Krzynowłoga Mała	07-22-1-11- - -	GODZ MH8	prace godz. wyk. ciągnikiem	1	H	1,00	403	GODZ MH8	
		Krzynowłoga Mała	07-22-1-11- - -	GODZ RH8	Prace godzinowe ręczne	1	H	4,00	396	GODZ RH8	
		Krzynowłoga Mała	07-22-1-11- - -	US PDRZ U	Us. na upr. drzewek porażonych	1	HA	0,50	168	US PDRZ U	
	O-ZWWTÓRM	Rycice	07-22-1-07- - -	GODZ KOR	Godz. transp. niszc. kory	1	H	1,00	136	KOR-P	
		Rycice	07-22-1-07- - -	GODZ RH8	Prace godzinowe ręczne	1	H	4,00	396	GODZ RH8	
		Rycice	07-22-1-07- - -	KOR-DRWI	R. kor. dr. W igl, niszc. kory	----	M3	5,00	160	KOR-DRWI	
		Rycice	07-22-1-07- - -	KOR-PSO	korow. pułapek niszc. kory so	1	M3	5,00	136	KOR-P	
		Rycice	07-22-1-07- - -	KOR-PŚW	korow. pułapek niszc. kory św	1	M3	5,00	136	KOR-P	
		Krzynowłoga Mała	07-22-1-11- - -	GODZ KOR	Godz. transp. niszc. kory	----	H	2,00	136	KOR-P	
		Krzynowłoga Mała	07-22-1-11- - -	GODZ RH8	Prace godzinowe ręczne	1	H	4,00	396	GODZ RH8	
		Krzynowłoga Mała	07-22-1-11- - -	KOR-DRWI	R. kor. dr. W igl, niszc. kory	----	M3	5,00	160	KOR-DRWI	
		Krzynowłoga Mała	07-22-1-11- - -	KOR-PSO	korow. pułapek niszc. kory so	1	M3	5,00	136	KOR-P	
		Krzynowłoga Mała	07-22-1-11- - -	KOR-PŚW	korow. pułapek niszc. kory św	1	M3	5,00	136	KOR-P	
	OCHRP	P-INFO	Rycice	07-22-1-07- - -	GODZ MH8	prace godz. wyk. ciągnikiem	1	H	4,00	403	GODZ MH8
			Rycice	07-22-1-07- - -	GODZ RH8	Prace godzinowe ręczne	1	H	16,00	396	GODZ RH8
			Krzynowłoga Mała	07-22-1-11- - -	GODZ MH8	prace godz. wyk. ciągnikiem	1	H	2,00	403	GODZ MH8
			Krzynowłoga Mała	07-22-1-11- - -	GODZ RH8	Prace godzinowe ręczne	1	H	16,00	396	GODZ RH8
		P-PASYS	Rycice	07-22-1-07-371 -d -00	ODN-PASC	Odn. bruzd p-poż min. szer > 2m	1	KMTR	0,30	173	ODN-PASP
			Krzynowłoga Mała	07-22-1-11-586 -l -00	GODZ-MIN2	g. przejr. przy odn. pasów ppoż	1	H	1,00	173	ODN-PASP
			Krzynowłoga Mała	07-22-1-11-586 -l -00	ODN-PASC	Odn. bruzd p-poż min. szer > 2m	1	KMTR	0,20	173	ODN-PASP
Krzynowłoga Mała			07-22-1-11-590 -a -00	ODN-PASC	Odn. bruzd p-poż min. szer > 2m	1	KMTR	0,14	173	ODN-PASP	
UT-WODA	Rycice	07-22-1-07-355 -h -00	GODZ RU8	Pr. godz. ręczne z urządzeniem	1	H	16,00	398	GODZ RU8		
OCHRP	OP-BUDKIN	Rycice	07-22-1-07- - -	ZAW-BUD	W. n. bud. leg. i schr. nietop	1	SZT	30,00	163	ZAW-BUD	
		Krzynowłoga Mała	07-22-1-11- - -	ZAW-BUD	W. n. bud. leg. i schr. nietop	1	SZT	10,00	163	ZAW-BUD	
	OP-BUDKIS	Rycice	07-22-1-07- - -	CZYSZ-BUD	Czyszczenie budek/schronów	1	SZT	240,00	165	CZYSZ-BUD	
		Krzynowłoga Mała	07-22-1-11- - -	CZYSZ-BUD	Czyszczenie budek/schronów	1	SZT	230,00	165	CZYSZ-BUD	
	OP-OŚRPRZ	Rycice	07-22-1-07- - -	GODZ MH8	prace godz. wyk. ciągnikiem	1	H	10,00	403	GODZ MH8	
		Rycice	07-22-1-07- - -	GODZ RH8	Prace godzinowe ręczne	1	H	100,00	396	GODZ RH8	
		Krzynowłoga Mała	07-22-1-11- - -	GODZ MH8	prace godz. wyk. ciągnikiem	1	H	2,00	403	GODZ MH8	
		Krzynowłoga Mała	07-22-1-11- - -	GODZ RH8	Prace godzinowe ręczne	1	H	24,00	396	GODZ RH8	
POZ	IB	Krzynowłoga Mała	07-22-1-11-614 -o -00	CWD-P	Całk. wyrób drewna PILARKA	----	M3	124,00	2	CWD-D	
		Krzynowłoga Mała	07-22-1-11-614 -o -00	ZRYW PIL	zrywka po poz. pilarką	----	M3	124,00	2	CWD-D	
		Krzynowłoga Mała	07-22-1-11-614 -r -00	CWD-P	Całk. wyrób drewna PILARKA	----	M3	173,00	2	CWD-D	

Szczegółowy rozmiar prac według grup czynności, czynności i lokalizacji

Pakiet: 6

Dział	Grupa czynn.	Leśnictwo/ Szkółka/ Inwentarz	Adres	Kod czynności do wyceny	Nazwa czynności	Stopień trudności	J.M.	Ilość	Nr poz. OSTWPL	Kod czynności do rozliczeń
POZ	IB	Krzynowłoga Mała	07-22-1-11-614 -r -00	ZRYW PIL	zrywka po poz. pilarką	----	M3	173,00	2	CWD-D
	IIIA	Krzynowłoga Mała	07-22-1-11-613 -a -00	CWD-H	Całk. wyrób drewna HARWESTER	----	M3	530,00	2	CWD-D
		Krzynowłoga Mała	07-22-1-11-613 -a -00	CWD-P	Całk. wyrób drewna PILARKA	----	M3	84,00	2	CWD-D
		Krzynowłoga Mała	07-22-1-11-613 -a -00	ZRYW HARW	zrywka po poz. harwesterowym	----	M3	530,00	2	CWD-D
		Krzynowłoga Mała	07-22-1-11-613 -a -00	ZRYW PIL	zrywka po poz. pilarką	----	M3	84,00	2	CWD-D
	IIIB	Rycice	07-22-1-07-392 -f -00	CWD-H	Całk. wyrób drewna HARWESTER	----	M3	444,00	2	CWD-D
		Rycice	07-22-1-07-392 -f -00	ZRYW HARW	zrywka po poz. harwesterowym	----	M3	444,00	2	CWD-D
		Rycice	07-22-1-07-392 -g -00	CWD-H	Całk. wyrób drewna HARWESTER	----	M3	436,00	2	CWD-D
		Rycice	07-22-1-07-392 -g -00	CWD-P	Całk. wyrób drewna PILARKA	----	M3	16,00	2	CWD-D
		Rycice	07-22-1-07-392 -g -00	ZRYW HARW	zrywka po poz. harwesterowym	----	M3	436,00	2	CWD-D
		Rycice	07-22-1-07-392 -g -00	ZRYW PIL	zrywka po poz. pilarką	----	M3	16,00	2	CWD-D
		Rycice	07-22-1-07-393 -c -00	CWD-H	Całk. wyrób drewna HARWESTER	----	M3	451,00	2	CWD-D
		Rycice	07-22-1-07-393 -c -00	ZRYW HARW	zrywka po poz. harwesterowym	----	M3	451,00	2	CWD-D
		Rycice	07-22-1-07-393 -d -00	CWD-H	Całk. wyrób drewna HARWESTER	----	M3	920,00	2	CWD-D
		Rycice	07-22-1-07-393 -d -00	CWD-P	Całk. wyrób drewna PILARKA	----	M3	36,00	2	CWD-D
		Rycice	07-22-1-07-393 -d -00	ZRYW HARW	zrywka po poz. harwesterowym	----	M3	920,00	2	CWD-D
		Rycice	07-22-1-07-393 -d -00	ZRYW PIL	zrywka po poz. pilarką	----	M3	36,00	2	CWD-D
	IIIBU	Rycice	07-22-1-07-366 -g -00	CWD-H	Całk. wyrób drewna HARWESTER	----	M3	230,00	2	CWD-D
		Rycice	07-22-1-07-366 -g -00	ZRYW HARW	zrywka po poz. harwesterowym	----	M3	230,00	2	CWD-D
	IVD	Rycice	07-22-1-07-353 -g -00	CWD-P	Całk. wyrób drewna PILARKA	----	M3	413,00	2	CWD-D
		Rycice	07-22-1-07-353 -g -00	ZRYW PIL	zrywka po poz. pilarką	----	M3	413,00	2	CWD-D
		Krzynowłoga Mała	07-22-1-11-589 -a -00	CWD-P	Całk. wyrób drewna PILARKA	----	M3	726,00	2	CWD-D
		Krzynowłoga Mała	07-22-1-11-589 -a -00	ZRYW PIL	zrywka po poz. pilarką	----	M3	726,00	2	CWD-D
	IVDU	Rycice	07-22-1-07-353 -f -00	CWD-P	Całk. wyrób drewna PILARKA	----	M3	370,00	2	CWD-D
		Rycice	07-22-1-07-353 -f -00	ZRYW PIL	zrywka po poz. pilarką	----	M3	370,00	2	CWD-D
	POZ-P	Rycice	07-22-1-07- - -	GODZ MH8	prace godz. wyk. ciągnikiem	1	H	20,00	403	GODZ MH8
		Rycice	07-22-1-07- - -	GODZ PILA	Prace godz. wyk. pilarką	1	H	50,00	397	GODZ PILA
		Rycice	07-22-1-07- - -	GODZ RH8	Prace godzinowe ręczne	1	H	70,00	396	GODZ RH8
		Krzynowłoga Mała	07-22-1-11- - -	GODZ MH8	prace godz. wyk. ciągnikiem	1	H	24,00	403	GODZ MH8
		Krzynowłoga Mała	07-22-1-11- - -	GODZ PILA	Prace godz. wyk. pilarką	1	H	64,00	397	GODZ PILA
		Krzynowłoga Mała	07-22-1-11- - -	GODZ RH8	Prace godzinowe ręczne	1	H	64,00	396	GODZ RH8
	PR	Rycice	07-22-1-07- - -	CWD-P	Całk. wyrób drewna PILARKA	----	M3	67,00	2	CWD-D
		Rycice	07-22-1-07- - -	ZRYW PIL	zrywka po poz. pilarką	----	M3	67,00	2	CWD-D
		Krzynowłoga Mała	07-22-1-11- - -	CWD-P	Całk. wyrób drewna PILARKA	----	M3	460,00	2	CWD-D
		Krzynowłoga Mała	07-22-1-11- - -	ZRYW PIL	zrywka po poz. pilarką	----	M3	460,00	2	CWD-D
	PRZEST	Rycice	07-22-1-07-390 -a -00	CWD-P	Całk. wyrób drewna PILARKA	----	M3	195,00	2	CWD-D
		Rycice	07-22-1-07-390 -a -00	ZRYW PIL	zrywka po poz. pilarką	----	M3	195,00	2	CWD-D
	PTP	Rycice	07-22-1-07- - -	CWD-P	Całk. wyrób drewna PILARKA	----	M3	120,00	2	CWD-D
		Rycice	07-22-1-07- - -	ZRYW PIL	zrywka po poz. pilarką	----	M3	120,00	2	CWD-D
		Krzynowłoga Mała	07-22-1-11- - -	CWD-P	Całk. wyrób drewna PILARKA	----	M3	324,00	2	CWD-D
		Krzynowłoga Mała	07-22-1-11- - -	ZRYW PIL	zrywka po poz. pilarką	----	M3	324,00	2	CWD-D
	PTW	Rycice	07-22-1-07- - -	CWD-P	Całk. wyrób drewna PILARKA	----	M3	107,00	2	CWD-D
		Rycice	07-22-1-07- - -	ZRYW PIL	zrywka po poz. pilarką	----	M3	107,00	2	CWD-D
		Krzynowłoga Mała	07-22-1-11- - -	CWD-P	Całk. wyrób drewna PILARKA	----	M3	80,00	2	CWD-D
		Krzynowłoga Mała	07-22-1-11- - -	ZRYW PIL	zrywka po poz. pilarką	----	M3	80,00	2	CWD-D

Szczegółowy rozmiar prac według grup czynności, czynności i lokalizacji

Pakiet: 6

Dział	Grupa czynn.	Leśnictwo/ Szkołka/ Inwentarz	Adres	Kod czynności do wyceny	Nazwa czynności	Stopień trudności	J.M.	Ilość	Nr poz. OSTWPL	Kod czynności do rozliczeń
POZ	TPP	Rycice	07-22-1-07-358 -b -00	CWD-H	Całk. wyrób drewna HARWESTER	----	M3	560,00	2	CWD-D
		Rycice	07-22-1-07-358 -b -00	CWD-P	Całk. wyrób drewna PILARKA	----	M3	20,00	2	CWD-D
		Rycice	07-22-1-07-358 -b -00	ZRYW HARW	zrywka po poz. harwesterowym	----	M3	560,00	2	CWD-D
		Rycice	07-22-1-07-358 -b -00	ZRYW PIL	zrywka po poz. pilarką	----	M3	20,00	2	CWD-D
		Rycice	07-22-1-07-375 -b -00	CWD-H	Całk. wyrób drewna HARWESTER	----	M3	780,00	2	CWD-D
		Rycice	07-22-1-07-375 -b -00	CWD-P	Całk. wyrób drewna PILARKA	----	M3	75,00	2	CWD-D
		Rycice	07-22-1-07-375 -b -00	ZRYW HARW	zrywka po poz. harwesterowym	----	M3	780,00	2	CWD-D
		Rycice	07-22-1-07-375 -b -00	ZRYW PIL	zrywka po poz. pilarką	----	M3	75,00	2	CWD-D
		Rycice	07-22-1-07-375 -c -00	CWD-H	Całk. wyrób drewna HARWESTER	----	M3	101,00	2	CWD-D
		Rycice	07-22-1-07-375 -c -00	ZRYW HARW	zrywka po poz. harwesterowym	----	M3	101,00	2	CWD-D
		Rycice	07-22-1-07-381 -a -00	CWD-P	Całk. wyrób drewna PILARKA	----	M3	700,00	2	CWD-D
		Rycice	07-22-1-07-381 -a -00	ZRYW PIL	zrywka po poz. pilarką	----	M3	700,00	2	CWD-D
		Rycice	07-22-1-07-381 -b -00	CWD-P	Całk. wyrób drewna PILARKA	----	M3	150,00	2	CWD-D
		Rycice	07-22-1-07-381 -b -00	ZRYW PIL	zrywka po poz. pilarką	----	M3	150,00	2	CWD-D
		Rycice	07-22-1-07-391 -a -00	CWD-P	Całk. wyrób drewna PILARKA	----	M3	127,00	2	CWD-D
		Rycice	07-22-1-07-391 -a -00	ZRYW PIL	zrywka po poz. pilarką	----	M3	127,00	2	CWD-D
		Rycice	07-22-1-07-391 -i -00	CWD-P	Całk. wyrób drewna PILARKA	----	M3	60,00	2	CWD-D
		Rycice	07-22-1-07-391 -i -00	ZRYW PIL	zrywka po poz. pilarką	----	M3	60,00	2	CWD-D
		Rycice	07-22-1-07-398 -b -00	CWD-P	Całk. wyrób drewna PILARKA	----	M3	245,00	2	CWD-D
		Rycice	07-22-1-07-398 -b -00	ZRYW PIL	zrywka po poz. pilarką	----	M3	245,00	2	CWD-D
		Rycice	07-22-1-07-398 -d -00	CWD-P	Całk. wyrób drewna PILARKA	----	M3	185,00	2	CWD-D
		Rycice	07-22-1-07-398 -d -00	ZRYW PIL	zrywka po poz. pilarką	----	M3	185,00	2	CWD-D
		Rycice	07-22-1-07-398 -g -00	CWD-P	Całk. wyrób drewna PILARKA	----	M3	230,00	2	CWD-D
		Rycice	07-22-1-07-398 -g -00	ZRYW PIL	zrywka po poz. pilarką	----	M3	230,00	2	CWD-D
		Rycice	07-22-1-07-399 -h -00	CWD-P	Całk. wyrób drewna PILARKA	----	M3	40,00	2	CWD-D
		Rycice	07-22-1-07-399 -h -00	ZRYW PIL	zrywka po poz. pilarką	----	M3	40,00	2	CWD-D
		Rycice	07-22-1-07-405 -d -00	CWD-H	Całk. wyrób drewna HARWESTER	----	M3	340,00	2	CWD-D
		Rycice	07-22-1-07-405 -d -00	CWD-P	Całk. wyrób drewna PILARKA	----	M3	60,00	2	CWD-D
		Rycice	07-22-1-07-405 -d -00	ZRYW HARW	zrywka po poz. harwesterowym	----	M3	340,00	2	CWD-D
		Rycice	07-22-1-07-405 -d -00	ZRYW PIL	zrywka po poz. pilarką	----	M3	60,00	2	CWD-D
		Rycice	07-22-1-07-405 -f -00	CWD-P	Całk. wyrób drewna PILARKA	----	M3	85,00	2	CWD-D
		Rycice	07-22-1-07-405 -f -00	ZRYW PIL	zrywka po poz. pilarką	----	M3	85,00	2	CWD-D
		Krzymowłoga Mała	07-22-1-11-582 -f -00	CWD-P	Całk. wyrób drewna PILARKA	----	M3	114,00	2	CWD-D
		Krzymowłoga Mała	07-22-1-11-582 -f -00	ZRYW PIL	zrywka po poz. pilarką	----	M3	114,00	2	CWD-D
		Krzymowłoga Mała	07-22-1-11-584 -a -00	CWD-H	Całk. wyrób drewna HARWESTER	----	M3	137,00	2	CWD-D
		Krzymowłoga Mała	07-22-1-11-584 -a -00	CWD-P	Całk. wyrób drewna PILARKA	----	M3	46,00	2	CWD-D
		Krzymowłoga Mała	07-22-1-11-584 -a -00	ZRYW HARW	zrywka po poz. harwesterowym	----	M3	137,00	2	CWD-D
		Krzymowłoga Mała	07-22-1-11-584 -a -00	ZRYW PIL	zrywka po poz. pilarką	----	M3	46,00	2	CWD-D
		Krzymowłoga Mała	07-22-1-11-584 -c -00	CWD-H	Całk. wyrób drewna HARWESTER	----	M3	137,00	2	CWD-D
		Krzymowłoga Mała	07-22-1-11-584 -c -00	CWD-P	Całk. wyrób drewna PILARKA	----	M3	37,00	2	CWD-D
		Krzymowłoga Mała	07-22-1-11-584 -c -00	ZRYW HARW	zrywka po poz. harwesterowym	----	M3	137,00	2	CWD-D
		Krzymowłoga Mała	07-22-1-11-584 -c -00	ZRYW PIL	zrywka po poz. pilarką	----	M3	37,00	2	CWD-D
		Krzymowłoga Mała	07-22-1-11-584 -d -00	CWD-H	Całk. wyrób drewna HARWESTER	----	M3	30,00	2	CWD-D
		Krzymowłoga Mała	07-22-1-11-584 -d -00	ZRYW HARW	zrywka po poz. harwesterowym	----	M3	30,00	2	CWD-D
		Krzymowłoga Mała	07-22-1-11-597 -b -00	CWD-P	Całk. wyrób drewna PILARKA	----	M3	141,00	2	CWD-D
		Krzymowłoga Mała	07-22-1-11-597 -b -00	ZRYW PIL	zrywka po poz. pilarką	----	M3	141,00	2	CWD-D

Szczegółowy rozmiar prac według grup czynności, czynności i lokalizacji

Pakiet: 6

Dział	Grupa czynn.	Leśnictwo/ Szkółka/ Inwentarz	Adres	Kod czynności do wyceny	Nazwa czynności	Stopień trudności	J.M.	Ilość	Nr poz. OSTWPL	Kod czynności do rozliczeń
TPP		Krzyszowłoga Mała	07-22-1-11-597 -f -00	CWD-P	Całk. wyrób drewna PILARKA	----	M3	138,00	2	CWD-D
		Krzyszowłoga Mała	07-22-1-11-597 -f -00	ZRYW PIL	zrywka po poz. pilarką	----	M3	138,00	2	CWD-D
		Krzyszowłoga Mała	07-22-1-11-597 -h -00	CWD-P	Całk. wyrób drewna PILARKA	----	M3	157,00	2	CWD-D
		Krzyszowłoga Mała	07-22-1-11-597 -h -00	ZRYW PIL	zrywka po poz. pilarką	----	M3	157,00	2	CWD-D
		Krzyszowłoga Mała	07-22-1-11-614 -i -00	CWD-H	Całk. wyrób drewna HARWESTER	----	M3	200,00	2	CWD-D
		Krzyszowłoga Mała	07-22-1-11-614 -i -00	CWD-P	Całk. wyrób drewna PILARKA	----	M3	53,00	2	CWD-D
		Krzyszowłoga Mała	07-22-1-11-614 -i -00	ZRYW HARW	zrywka po poz. harwesterowym	----	M3	200,00	2	CWD-D
		Krzyszowłoga Mała	07-22-1-11-614 -i -00	ZRYW PIL	zrywka po poz. pilarką	----	M3	53,00	2	CWD-D
POZ	TWP	Rycice	07-22-1-07-355 -c -00	CWD-H	Całk. wyrób drewna HARWESTER	----	M3	595,00	2	CWD-D
		Rycice	07-22-1-07-355 -c -00	CWD-P	Całk. wyrób drewna PILARKA	----	M3	25,00	2	CWD-D
		Rycice	07-22-1-07-355 -c -00	ZRYW HARW	zrywka po poz. harwesterowym	----	M3	595,00	2	CWD-D
		Rycice	07-22-1-07-355 -c -00	ZRYW PIL	zrywka po poz. pilarką	----	M3	25,00	2	CWD-D
		Rycice	07-22-1-07-367 -c -00	CWD-H	Całk. wyrób drewna HARWESTER	----	M3	295,00	2	CWD-D
		Rycice	07-22-1-07-367 -c -00	CWD-P	Całk. wyrób drewna PILARKA	----	M3	30,00	2	CWD-D
		Rycice	07-22-1-07-367 -c -00	ZRYW HARW	zrywka po poz. harwesterowym	----	M3	295,00	2	CWD-D
		Rycice	07-22-1-07-367 -c -00	ZRYW PIL	zrywka po poz. pilarką	----	M3	30,00	2	CWD-D
		Rycice	07-22-1-07-368 -d -00	CWD-H	Całk. wyrób drewna HARWESTER	----	M3	340,00	2	CWD-D
		Rycice	07-22-1-07-368 -d -00	CWD-P	Całk. wyrób drewna PILARKA	----	M3	20,00	2	CWD-D
		Rycice	07-22-1-07-368 -d -00	ZRYW HARW	zrywka po poz. harwesterowym	----	M3	340,00	2	CWD-D
		Rycice	07-22-1-07-368 -d -00	ZRYW PIL	zrywka po poz. pilarką	----	M3	20,00	2	CWD-D
		Rycice	07-22-1-07-372 -c -00	CWD-H	Całk. wyrób drewna HARWESTER	----	M3	120,00	2	CWD-D
		Rycice	07-22-1-07-372 -c -00	ZRYW HARW	zrywka po poz. harwesterowym	----	M3	120,00	2	CWD-D
		Rycice	07-22-1-07-381 -d -00	CWD-P	Całk. wyrób drewna PILARKA	----	M3	38,00	2	CWD-D
		Rycice	07-22-1-07-381 -d -00	ZRYW PIL	zrywka po poz. pilarką	----	M3	38,00	2	CWD-D
		Rycice	07-22-1-07-391 -p -00	CWD-P	Całk. wyrób drewna PILARKA	----	M3	10,00	2	CWD-D
		Rycice	07-22-1-07-391 -p -00	ZRYW PIL	zrywka po poz. pilarką	----	M3	10,00	2	CWD-D
	Rycice	07-22-1-07-400 -h -00	CWD-H	Całk. wyrób drewna HARWESTER	----	M3	100,00	2	CWD-D	
	Rycice	07-22-1-07-400 -h -00	CWD-P	Całk. wyrób drewna PILARKA	----	M3	15,00	2	CWD-D	
	Rycice	07-22-1-07-400 -h -00	ZRYW HARW	zrywka po poz. harwesterowym	----	M3	100,00	2	CWD-D	
	Rycice	07-22-1-07-400 -h -00	ZRYW PIL	zrywka po poz. pilarką	----	M3	15,00	2	CWD-D	
	Rycice	07-22-1-07-400 -j -00	CWD-P	Całk. wyrób drewna PILARKA	----	M3	105,00	2	CWD-D	
	Rycice	07-22-1-07-400 -j -00	ZRYW PIL	zrywka po poz. pilarką	----	M3	105,00	2	CWD-D	
	Rycice	07-22-1-11-587 -j -00	CWD-P	Całk. wyrób drewna PILARKA	----	M3	42,00	2	CWD-D	
	Rycice	07-22-1-11-587 -j -00	ZRYW PIL	zrywka po poz. pilarką	----	M3	42,00	2	CWD-D	
	Rycice	07-22-1-11-587 -l -00	CWD-P	Całk. wyrób drewna PILARKA	----	M3	24,00	2	CWD-D	
	Rycice	07-22-1-11-587 -l -00	ZRYW PIL	zrywka po poz. pilarką	----	M3	24,00	2	CWD-D	
	Rycice	07-22-1-11-592 -b -00	CWD-P	Całk. wyrób drewna PILARKA	----	M3	37,00	2	CWD-D	
	Rycice	07-22-1-11-592 -b -00	ZRYW PIL	zrywka po poz. pilarką	----	M3	37,00	2	CWD-D	
	Rycice	07-22-1-11-596 -f -00	CWD-P	Całk. wyrób drewna PILARKA	----	M3	42,00	2	CWD-D	
	Rycice	07-22-1-11-596 -f -00	ZRYW PIL	zrywka po poz. pilarką	----	M3	42,00	2	CWD-D	
	Rycice	07-22-1-11-611 -d -00	CWD-P	Całk. wyrób drewna PILARKA	----	M3	88,00	2	CWD-D	
	Rycice	07-22-1-11-611 -d -00	ZRYW PIL	zrywka po poz. pilarką	----	M3	88,00	2	CWD-D	
	Rycice	07-22-1-11-613 -c -00	CWD-P	Całk. wyrób drewna PILARKA	----	M3	120,00	2	CWD-D	

Szczegółowy rozmiar prac według grup czynności, czynności i lokalizacji

Pakiet: 6

Dział	Grupa czynn.	Leśnictwo/ Szkołka/ Inwentarz	Adres	Kod czynności do wyceny	Nazwa czynności	Stopień trudności	J.M.	Ilość	Nr poz. OSTWPL	Kod czynności do rozliczeń
POZ	TWP	Krzynowłoga Mała	07-22-1-11-613 -c -00	ZRYW PIL	zrywka po poz. pilarką	----	M3	120,00	2	CWD-D
UTRZ	UT-DROGIL	Rycice	07-22-1-07- - -	GODZ PILA	Prace godz. wyk. pilarką	----	H	50,00	397	GODZ PILA
		Rycice	07-22-1-07- - -	GODZ RU8	Pr. godz. ręczne z urządzeniem	----	H	50,00	398	GODZ RU8
		Krzynowłoga Mała	07-22-1-11- - -	GODZ PILA	Prace godz. wyk. pilarką	----	H	20,00	397	GODZ PILA
		Krzynowłoga Mała	07-22-1-11- - -	GODZ RU8	Pr. godz. ręczne z urządzeniem	----	H	20,00	398	GODZ RU8
	UT-DROGIP	Rycice	07-22-1-07- - -	GODZ PILA	Prace godz. wyk. pilarką	----	H	5,00	397	GODZ PILA
		Rycice	07-22-1-07- - -	GODZ RU8	Pr. godz. ręczne z urządzeniem	----	H	5,00	398	GODZ RU8
		Krzynowłoga Mała	07-22-1-11- - -	GODZ PILA	Prace godz. wyk. pilarką	----	H	8,00	397	GODZ PILA
		Krzynowłoga Mała	07-22-1-11- - -	GODZ RU8	Pr. godz. ręczne z urządzeniem	----	H	8,00	398	GODZ RU8
	UT-MEL-UE	Rycice	07-22-1-07- - -	GODZ RU8	Pr. godz. ręczne z urządzeniem	1	H	24,00	398	GODZ RU8

Szczegółowy rozmiar prac według grup czynności, czynności i lokalizacji

Pakiet: 7

Dział	Grupa czynn.	Leśnictwo/ Szkółka/ Inwentarz	Adres	Kod czynności do wyceny	Nazwa czynności	Stopień trudności	J.M.	Ilość	Nr poz. OSTWPL	Kod czynności do rozliczeń
CP		Jednorożec	07-22-1-08-412 -i -00	CP>05D<40	CP-nach <40%, II Gr.gat, 6-30%	4	HA	0,73	124	CP-W
		Jednorożec	07-22-1-08-413 -g -00	CP>05D<40	CP-nach <40%, II Gr.gat, 6-30%	5	HA	2,14	124	CP-W
		Jednorożec	07-22-1-08-426 -b -00	CP>05D<40	CP-nach <40%, II Gr.gat, 6-30%	3	HA	1,80	124	CP-W
		Jednorożec	07-22-1-08-439 -b -00	CP>05D<40	CP-nach <40%, II Gr.gat, 6-30%	4	HA	2,00	124	CP-W
		Jednorożec	07-22-1-08-439 -c -00	CP>05D<40	CP-nach <40%, II Gr.gat, 6-30%	4	HA	2,00	124	CP-W
		Jednorożec	07-22-1-08-439 -d -00	CP>05D<40	CP-nach <40%, II Gr.gat, 6-30%	4	HA	0,56	124	CP-W
		Jednorożec	07-22-1-08-444 -b -00	CP>05D<40	CP-nach <40%, II Gr.gat, 6-30%	4	HA	0,22	124	CP-W
		Jednorożec	07-22-1-08-444 -b -00	CZ>50S<40	CZ-nach <40%, I Gr.gat,51-75%	2	HA	1,98	124	CP-W
		Jednorożec	07-22-1-08-445 -a -00	CP>05D<40	CP-nach <40%, II Gr.gat, 6-30%	3	HA	0,21	124	CP-W
		Jednorożec	07-22-1-08-445 -a -00	CZ>05S<40	CZ-nach <40%, I Gr.gat, 6-30%	4	HA	0,82	124	CP-W
		Jednorożec	07-22-1-08-455 -c -00	CP>50D<40	CP-nach <40%, II Gr.gat,51-75%	2	HA	1,50	124	CP-W
		Lipa	07-22-1-09-537 -b -00	CP>05D<40	CP-nach <40%, II Gr.gat, 6-30%	5	HA	1,80	124	CP-W
		Lipa	07-22-1-09-540 -a -00	CP>05D<40	CP-nach <40%, II Gr.gat, 6-30%	3	HA	0,15	124	CP-W
		Lipa	07-22-1-09-552 -b -00	CZ>30S<40	CZ-nach <40%, I Gr.gat,31-50%	4	HA	2,92	124	CP-W
		Lipa	07-22-1-09-553 -b -00	CZ>30S<40	CZ-nach <40%, I Gr.gat,31-50%	4	HA	2,79	124	CP-W
		Lipa	07-22-1-09-555 -g -00	CZ>05S<40	CZ-nach <40%, I Gr.gat, 6-30%	4	HA	3,63	124	CP-W
		Lipa	07-22-1-09-562 -a -00	CP>05D<40	CP-nach <40%, II Gr.gat, 6-30%	4	HA	0,45	124	CP-W
		Lipa	07-22-1-09-562 -a -00	CZ>30S<40	CZ-nach <40%, I Gr.gat,31-50%	4	HA	1,82	124	CP-W
		Lipa	07-22-1-09-563 -a -00	CZ>30S<40	CZ-nach <40%, I Gr.gat,31-50%	4	HA	2,93	124	CP-W
		Lipa	07-22-1-09-569 -b -00	CZ>30S<40	CZ-nach <40%, I Gr.gat,31-50%	4	HA	2,71	124	CP-W
Lipa	07-22-1-09-574 -g -00	CP>05D<40	CP-nach <40%, II Gr.gat, 6-30%	4	HA	1,54	124	CP-W		
Lipa	07-22-1-09-578 -b -00	CP>05D<40	CP-nach <40%, II Gr.gat, 6-30%	4	HA	3,50	124	CP-W		
Lipa	07-22-1-09-580 -b -00	CP>05D<40	CP-nach <40%, II Gr.gat, 6-30%	3	HA	1,60	124	CP-W		
HOD		Jednorożec	07-22-1-08-413 -a -00	CW>05D<40	CW-nach <40%, II Gr.gat, 6-30%	5	HA	1,81	120	CW-W
		Jednorożec	07-22-1-08-423 -f -00	CW>05D<40	CW-nach <40%, II Gr.gat, 6-30%	4	HA	1,50	120	CW-W
		Jednorożec	07-22-1-08-425 -a -00	CW>05D<40	CW-nach <40%, II Gr.gat, 6-30%	5	HA	1,06	120	CW-W
		Jednorożec	07-22-1-08-426 -b -00	CZ>50S<40	CZ-nach <40%, I Gr.gat,51-75%	5	HA	4,25	120	CW-W
		Jednorożec	07-22-1-08-430 -c -00	CW>05D<40	CW-nach <40%, II Gr.gat, 6-30%	4	HA	2,64	120	CW-W
		Jednorożec	07-22-1-08-439 -d -00	CZ>05S<40	CZ-nach <40%, I Gr.gat, 6-30%	5	HA	1,33	120	CW-W
		Jednorożec	07-22-1-08-443 -c -00	CW>05D<40	CW-nach <40%, II Gr.gat, 6-30%	4	HA	2,00	120	CW-W
		Jednorożec	07-22-1-08-444 -a -00	CW>05D<40	CW-nach <40%, II Gr.gat, 6-30%	4	HA	0,20	120	CW-W
		Jednorożec	07-22-1-08-448 -d -00	CW>05D<40	CW-nach <40%, II Gr.gat, < 5%	4	HA	1,00	120	CW-W
		Jednorożec	07-22-1-08-451 -a -00	CZ>50S<40	CZ-nach <40%, I Gr.gat,51-75%	4	HA	3,55	120	CW-W
		Lipa	07-22-1-09-537 -b -00	CZ>30S<40	CZ-nach <40%, I Gr.gat,31-50%	5	HA	4,06	120	CW-W
		Lipa	07-22-1-09-538 -b -00	CW>05D<40	CW-nach <40%, II Gr.gat, 6-30%	5	HA	1,66	120	CW-W
		Lipa	07-22-1-09-540 -a -00	CW>05D<40	CW-nach <40%, II Gr.gat, 6-30%	5	HA	1,87	120	CW-W
		Lipa	07-22-1-09-541 -a -00	CW>05D<40	CW-nach <40%, II Gr.gat, 6-30%	5	HA	1,80	120	CW-W
		Lipa	07-22-1-09-542 -a -00	CW>05D<40	CW-nach <40%, II Gr.gat, 6-30%	5	HA	2,40	120	CW-W
		Lipa	07-22-1-09-545 -a -00	CW>05D<40	CW-nach <40%, II Gr.gat, 6-30%	5	HA	1,26	120	CW-W
		Lipa	07-22-1-09-547 -a -00	CW>05D<40	CW-nach <40%, II Gr.gat, 6-30%	5	HA	1,80	120	CW-W
		Lipa	07-22-1-09-552 -b -00	CW>05D<40	CW-nach <40%, II Gr.gat, 6-30%	5	HA	0,36	120	CW-W
		Lipa	07-22-1-09-552 -c -00	CZ>05S<40	CZ-nach <40%, I Gr.gat, 6-30%	4	HA	3,73	120	CW-W
		Lipa	07-22-1-09-553 -b -00	CW>05D<40	CW-nach <40%, II Gr.gat, 6-30%	5	HA	0,76	120	CW-W
Lipa	07-22-1-09-560 -b -00	CZ>05S<40	CZ-nach <40%, I Gr.gat, 6-30%	5	HA	3,08	120	CW-W		
Lipa	07-22-1-09-561 -b -00	CW>05D<40	CW-nach <40%, II Gr.gat, < 5%	4	HA	0,78	120	CW-W		
Lipa	07-22-1-09-561 -b -00	CZ>30S<40	CZ-nach <40%, I Gr.gat,31-50%	5	HA	3,14	120	CW-W		
Lipa	07-22-1-09-563 -a -00	CW>05D<40	CW-nach <40%, II Gr.gat, 6-30%	5	HA	0,73	120	CW-W		
Lipa	07-22-1-09-564 -f -00	CW>05D<40	CW-nach <40%, II Gr.gat, 6-30%	5	HA	1,21	120	CW-W		
Lipa	07-22-1-09-564 -f -00	GODZ CHW	Godz. transp. niszc. chwast.	1	H	1,00	118	OPR-CHWAS		
Lipa	07-22-1-09-564 -f -00	OPR-CHWAS	chemiczne zniszczenie chwastów	2	HA	1,21	118	OPR-CHWAS		
Lipa	07-22-1-09-569 -b -00	CW>05D<40	CW-nach <40%, II Gr.gat, 6-30%	4	HA	0,67	120	CW-W		
Lipa	07-22-1-09-575 -c -00	CW>05D<40	CW-nach <40%, II Gr.gat, 6-30%	5	HA	1,68	120	CW-W		
Lipa	07-22-1-09-580 -f -00	CW>30D<40	CW-nach <40%, II Gr.gat,31-50%	4	HA	0,58	120	CW-W		
Lipa	07-22-1-09-581 -p -00	CZ>30S<40	CZ-nach <40%, I Gr.gat,31-50%	5	HA	1,57	120	CW-W		
MA-PORZ		Jednorożec	07-22-1-08-427 -h -00	WPOD-31N	Wyc.z.u.10-30%pokr.podsz.<1m.n	----	HA	1,50	19	WPOD-N
		Jednorożec	07-22-1-08-463 -b -00	WPOD-32N	Wyc.z.u.10-30%pokr.podsz.1-2.n	----	HA	0,92	19	WPOD-N

Szczegółowy rozmiar prac według grup czynności, czynności i lokalizacji

Pakiet: 7

Dział	Grupa czynn.	Leśnictwo/ Szkołka/ Inwentarz	Adres	Kod czynności do wyceny	Nazwa czynności	Stopień trudności	J.M.	Ilość	Nr poz. OSTWPL	Kod czynności do rozliczeń
HOD	MA-PORZ	Jednorożec	07-22-1-08-463 -d -00	WPOD-32N	Wyc.z.u.10-30%pokr.podsz.1-2.n	----	HA	1,76	19	WPOD-N
		Lipa	07-22-1-09-540 -c -00	WPOD-63N	Wyc.z.u.31-60%pokr.podsz.>2m.n	----	HA	2,42	19	WPOD-N
		Lipa	07-22-1-09-545 -b -00	WPOD>63N	Wyc.z.u.pow61%pokr.podsz.>2m.n	----	HA	2,09	19	WPOD-N
		Lipa	07-22-1-09-570 -b -00	WPOD>62N	Wyc.z.u.pow61%pokr.podsz.1-2.n	----	HA	3,58	19	WPOD-N
		Lipa	07-22-1-09-571 -c -00	WPOD>63N	Wyc.z.u.pow61%pokr.podsz.>2m.n	----	HA	2,15	19	WPOD-N
		Lipa	07-22-1-09-574 -g -00	WPOD>62N	Wyc.z.u.pow61%pokr.podsz.1-2.n	----	HA	3,00	19	WPOD-N
	NAT-WPG	Lipa	07-22-1-09-554 -b -00	WYK-POGCZ	wyoryw.bruzd plug leś.z poglęb	2	KMTR	26,73	73	WYK-POGCZ
	ODN2P-WPG	Jednorożec	07-22-1-08-448 -g -00	PRZ-TALSA	przek.gleby na tal.w miej.sadz	1	TSZT	3,33	59	PRZ-TALSA
		Jednorożec	07-22-1-08-448 -g -00	WYK-TALOK	zdar.pokr.na tal.pod okap40x40	2	TSZT	3,33	56	WYK-TALOK
		Lipa	07-22-1-09-556 -c -00	PRZ-TALSA	przek.gleby na tal.w miej.sadz	1	TSZT	5,13	59	PRZ-TALSA
		Lipa	07-22-1-09-556 -c -00	WYK-TALOK	zdar.pokr.na tal.pod okap40x40	1	TSZT	5,13	56	WYK-TALOK
		Lipa	07-22-1-09-578 -f -00	PRZ-TALSA	przek.gleby na tal.w miej.sadz	1	TSZT	5,85	59	PRZ-TALSA
		Lipa	07-22-1-09-578 -f -00	WYK-TALOK	zdar.pokr.na tal.pod okap40x40	1	TSZT	5,85	56	WYK-TALOK
		Lipa	07-22-1-09-578 -g -00	PRZ-TALSA	przek.gleby na tal.w miej.sadz	2	TSZT	7,42	59	PRZ-TALSA
		Lipa	07-22-1-09-578 -g -00	WYK-TALOK	zdar.pokr.na tal.pod okap40x40	2	TSZT	7,42	56	WYK-TALOK
	ODN-GLEB	Jednorożec	07-22-1-08-426 -c -00	WYK-POGCZ	wyoryw.bruzd plug leś.z poglęb	2	KMTR	27,93	73	WYK-POGCZ
		Jednorożec	07-22-1-08-445 -b -00	WYK-POGCZ	wyoryw.bruzd plug leś.z poglęb	2	KMTR	22,13	73	WYK-POGCZ
		Jednorożec	07-22-1-08-463 -b -00	SPUL-BC	Spulchnianie gleby w bruzdach	1	KMTR	6,13	84	SPUL-BC
		Jednorożec	07-22-1-08-463 -b -00	WYK-PA5CZ	wyoryw.bruzd plug leś.do 0.5ha	2	KMTR	6,13	69	WYK-PA5CZ
		Jednorożec	07-22-1-08-463 -d -00	SPUL-BC	Spulchnianie gleby w bruzdach	2	KMTR	11,73	84	SPUL-BC
		Jednorożec	07-22-1-08-463 -d -00	WYK-PA5CZ	wyoryw.bruzd plug leś.do 0.5ha	3	KMTR	11,73	69	WYK-PA5CZ
		Lipa	07-22-1-09-540 -c -00	PRZ-PL12	przekop.gleby na plac.o śr.1,2	1	TSZT	0,77	60	PRZ-PL12
		Lipa	07-22-1-09-540 -c -00	PRZ-TALSA	przek.gleby na tal.w miej.sadz	1	TSZT	0,77	59	PRZ-TALSA
		Lipa	07-22-1-09-540 -c -00	WYK-PA5CZ	wyoryw.bruzd plug leś.do 0.5ha	2	KMTR	2,66	69	WYK-PA5CZ
		Lipa	07-22-1-09-540 -c -00	WYK-PL12	zdarcie pokr.na plac.o śr.1,2	2	TSZT	0,77	54	WYK-PL12
		Lipa	07-22-1-09-540 -c -00	WYK-TAL40	zdarcie pokr.na talerz.40x40	2	TSZT	0,77	52	WYK-TAL40
		Lipa	07-22-1-09-545 -b -00	WYK-P5GCP	Wyoryw.bruzd plug l.pogl 0.5ha	2	KMTR	13,93	74	WYK-P5GCP
		Lipa	07-22-1-09-571 -c -00	WYK-P5GCP	Wyoryw.bruzd plug l.pogl 0.5ha	3	KMTR	14,33	74	WYK-P5GCP
		ODN-IIP	Lipa	07-22-1-09-559 -b -00	DOŁ-2L	dolow. 2-3 l liśc. z donies.	1	TSZT	4,80	111
	Lipa		07-22-1-09-559 -b -00	DOW-SADZ	dowóz sadzonek	1	TSZT	4,80	111	DOW-SADZ
	Lipa		07-22-1-09-559 -b -00	SADZ-WM	sadzenie wielolatek w jamkę	1	TSZT	4,80	100	SADZ WIEL
	Lipa		07-22-1-09-559 -b -00	ZAŁ-2LL	załad.2-3l.liś.rozład. zabezp.	1	TSZT	4,80	111	DOW-SADZ
	Lipa		07-22-1-09-575 -d -00	DOŁ-2L	dolow. 2-3 l liśc. z donies.	1	TSZT	9,58	111	DOW-SADZ
Lipa	07-22-1-09-575 -d -00		DOW-SADZ	dowóz sadzonek	1	TSZT	9,58	111	DOW-SADZ	
Lipa	07-22-1-09-575 -d -00		SADZ-WM	sadzenie wielolatek w jamkę	2	TSZT	9,58	100	SADZ WIEL	
Lipa	07-22-1-09-575 -d -00		ZAŁ-2LL	załad.2-3l.liś.rozład. zabezp.	1	TSZT	9,58	111	DOW-SADZ	
Lipa	07-22-1-09-580 -f -00		DOŁ-2L	dolow. 2-3 l liśc. z donies.	1	TSZT	5,50	111	DOW-SADZ	
Lipa	07-22-1-09-580 -f -00		DOW-SADZ	dowóz sadzonek	1	TSZT	5,50	111	DOW-SADZ	
Lipa	07-22-1-09-580 -f -00		SADZ-WM	sadzenie wielolatek w jamkę	1	TSZT	5,50	100	SADZ WIEL	
Lipa	07-22-1-09-580 -f -00		ZAŁ-2LL	załad.2-3l.liś.rozład. zabezp.	1	TSZT	5,50	111	DOW-SADZ	
PIEL	Jednorożec	07-22-1-08-410 -j -00	KOSZ-PWN	Wykasz.w uprawach mechan, <40%	4	HA	2,67	116	KOSZ UB	
	Jednorożec	07-22-1-08-412 -i -00	KOSZ-PWN	Wykasz.w uprawach mechan, <40%	4	HA	1,57	116	KOSZ UB	
	Jednorożec	07-22-1-08-413 -b -00	KOSZ-PWN	Wykasz.w uprawach mechan, <40%	4	HA	1,67	116	KOSZ UB	
	Jednorożec	07-22-1-08-414 -f -00	KOSZ-PWN	Wykasz.w uprawach mechan, <40%	4	HA	3,80	116	KOSZ UB	
	Jednorożec	07-22-1-08-415 -c -00	KOSZ-PWN	Wykasz.w uprawach mechan, <40%	4	HA	1,74	116	KOSZ UB	
	Jednorożec	07-22-1-08-427 -i -00	KOSZ-PWN	Wykasz.w uprawach mechan, <40%	4	HA	1,05	116	KOSZ UB	
	Jednorożec	07-22-1-08-434 -c -00	KOSZ-PWN	Wykasz.w uprawach mechan, <40%	5	HA	3,20	117	KOSZ UC	
	Jednorożec	07-22-1-08-435 -a -00	KOSZ-PWN	Wykasz.w uprawach mechan, <40%	4	HA	0,15	116	KOSZ UB	
	Jednorożec	07-22-1-08-435 -b -00	KOSZ-PWN	Wykasz.w uprawach mechan, <40%	4	HA	0,18	116	KOSZ UB	
	Jednorożec	07-22-1-08-435 -c -00	KOSZ-PWN	Wykasz.w uprawach mechan, <40%	4	HA	2,35	116	KOSZ UB	

Szczegółowy rozmiar prac według grup czynności, czynności i lokalizacji

Pakiet: 7

Dział	Grupa czynn.	Leśnictwo/ Szkołka/ Inwentarz	Adres	Kod czynności do wyceny	Nazwa czynności	Stopień trudności	J.M.	Ilość	Nr poz. OSTWPL	Kod czynności do rozliczeń
HOD	PIEL	Jednorożec	07-22-1-08-437 -a -00	KOSZ-PWN	Wykasz.w uprawach mechan, <40%	5	HA	0,90	117	KOSZ UC
		Jednorożec	07-22-1-08-444 -a -00	KOSZ-PWN	Wykasz.w uprawach mechan, <40%	4	HA	1,42	116	KOSZ UB
		Jednorożec	07-22-1-08-445 -c -00	KOSZ-PWN	Wykasz.w uprawach mechan, <40%	4	HA	1,70	116	KOSZ UB
		Jednorożec	07-22-1-08-451 -b -00	KOSZ-PWN	Wykasz.w uprawach mechan, <40%	4	HA	3,48	116	KOSZ UB
		Jednorożec	07-22-1-08-452 -b -00	KOSZ-PWN	Wykasz.w uprawach mechan, <40%	4	HA	3,03	116	KOSZ UB
		Jednorożec	07-22-1-08-456 -b -00	KOSZ-PWN	Wykasz.w uprawach mechan, <40%	4	HA	4,65	116	KOSZ UB
		Jednorożec	07-22-1-08-459 -c -00	KOSZ-PWN	Wykasz.w uprawach mechan, <40%	5	HA	2,69	117	KOSZ UC
		Jednorożec	07-22-1-08-461 -a -01	KOSZ-PWN	Wykasz.w uprawach mechan, <40%	4	HA	3,90	116	KOSZ UB
		Lipa	07-22-1-09-538 -a -00	KOSZ-PWN	Wykasz.w uprawach mechan, <40%	3	HA	3,09	116	KOSZ UB
		Lipa	07-22-1-09-541 -a -00	KOSZ-PWN	Wykasz.w uprawach mechan, <40%	4	HA	4,16	116	KOSZ UB
		Lipa	07-22-1-09-544 -a -00	KOSZ-PWN	Wykasz.w uprawach mechan, <40%	4	HA	1,80	116	KOSZ UB
		Lipa	07-22-1-09-546 -c -01	KOSZ-PWN	Wykasz.w uprawach mechan, <40%	4	HA	2,06	116	KOSZ UB
		Lipa	07-22-1-09-552 -d -00	KOSZ-PWN	Wykasz.w uprawach mechan, <40%	5	HA	3,49	117	KOSZ UC
		Lipa	07-22-1-09-553 -c -00	KOSZ-PWN	Wykasz.w uprawach mechan, <40%	4	HA	3,73	116	KOSZ UB
		Lipa	07-22-1-09-553 -d -00	KOSZ-PWN	Wykasz.w uprawach mechan, <40%	6	HA	1,42	117	KOSZ UC
		Lipa	07-22-1-09-554 -b -00	KOSZ-PWN	Wykasz.w uprawach mechan, <40%	3	HA	4,01	116	KOSZ UB
		Lipa	07-22-1-09-556 -g -00	KOSZ-PWN	Wykasz.w uprawach mechan, <40%	6	HA	3,80	117	KOSZ UC
		Lipa	07-22-1-09-556 -g -00	MOT-PAS	motycz. wokół sadz. na pasach	2	KMTR	21,00	112	MOT-PAS
		Lipa	07-22-1-09-559 -f -00	KOSZ-PWN	Wykasz.w uprawach mechan, <40%	4	HA	2,89	116	KOSZ UB
		Lipa	07-22-1-09-560 -d -00	KOSZ-PWN	Wykasz.w uprawach mechan, <40%	4	HA	2,02	116	KOSZ UB
		Lipa	07-22-1-09-560 -g -00	KOSZ-PWN	Wykasz.w uprawach mechan, <40%	5	HA	1,15	117	KOSZ UC
		Lipa	07-22-1-09-561 -d -00	KOSZ-PWN	Wykasz.w uprawach mechan, <40%	6	HA	1,50	117	KOSZ UC
		Lipa	07-22-1-09-563 -b -00	KOSZ-PWN	Wykasz.w uprawach mechan, <40%	4	HA	3,22	116	KOSZ UB
		Lipa	07-22-1-09-563 -b -00	MOT-PAS	motycz. wokół sadz. na pasach	2	KMTR	5,60	112	MOT-PAS
		Lipa	07-22-1-09-567 -a -00	KOSZ-PWN	Wykasz.w uprawach mechan, <40%	5	HA	2,40	117	KOSZ UC
		Lipa	07-22-1-09-568 -b -00	KOSZ-PWN	Wykasz.w uprawach mechan, <40%	4	HA	3,49	116	KOSZ UB
		Lipa	07-22-1-09-569 -c -00	KOSZ-PWN	Wykasz.w uprawach mechan, <40%	4	HA	3,65	116	KOSZ UB
		Lipa	07-22-1-09-570 -c -01	KOSZ-PWN	Wykasz.w uprawach mechan, <40%	4	HA	1,88	116	KOSZ UB
	Lipa	07-22-1-09-572 -d -00	KOSZ-PWN	Wykasz.w uprawach mechan, <40%	6	HA	1,83	117	KOSZ UC	
	Lipa	07-22-1-09-575 -a -00	KOSZ-CRN	Wykasz.w uprawach ręczne, <40%	5	HA	2,46	117	KOSZ UC	
	PIEL-POZ	Jednorożec	07-22-1-08- - -	KOSZ-PWN	Wykasz.w uprawach mechan, <40%	2	HA	0,20	115	KOSZ UA
		Lipa	07-22-1-09- - -	KOSZ-PWN	Wykasz.w uprawach mechan, <40%	2	HA	0,20	115	KOSZ UA
	POPR	Jednorożec	07-22-1-08-412 -i -00	DOŁ-2L	dołow. 2-3 l liśc. z donies.	1	TSZT	1,10	111	DOW-SADZ
Jednorożec		07-22-1-08-412 -i -00	DOW-SADZ	dowóz sadzonek	1	TSZT	1,10	111	DOW-SADZ	
Jednorożec		07-22-1-08-412 -i -00	POPR-WM	sadzenie wieloł.w jamkę w popr	2	TSZT	1,10	102	SADZ POP	
Jednorożec		07-22-1-08-412 -i -00	ZAŁ-2LL	załad.2-3l.liś.rozład. zabezp.	1	TSZT	1,10	111	DOW-SADZ	
Jednorożec		07-22-1-08-437 -a -00	DOŁ-2L	dołow. 2-3 l liśc. z donies.	1	TSZT	2,30	111	DOW-SADZ	
Jednorożec		07-22-1-08-437 -a -00	DOW-SADZ	dowóz sadzonek	1	TSZT	2,30	111	DOW-SADZ	
Jednorożec		07-22-1-08-437 -a -00	POPR-WM	sadzenie wieloł.w jamkę w popr	1	TSZT	2,30	102	SADZ POP	
Jednorożec		07-22-1-08-437 -a -00	ZAŁ-2LL	załad.2-3l.liś.rozład. zabezp.	1	TSZT	2,30	111	DOW-SADZ	

Szczegółowy rozmiar prac według grup czynności, czynności i lokalizacji

Pakiet: 7

Dział	Grupa czynn.	Leśnictwo/ Szkołka/ Inwentarz	Adres	Kod czynności do wyceny	Nazwa czynności	Stopień trudności	J.M.	Ilość	Nr poz. OSTWPL	Kod czynności do rozliczeń
HOD	POPR	Lipa	07-22-1-09-564 -f -00	DOŁ-2L	dołow. 2-3 l liśc. z donies.	1	TSZT	3,15	111	DOW-SADZ
		Lipa	07-22-1-09-564 -f -00	DOW-SADZ	dowóz sadzonek	1	TSZT	3,15	111	DOW-SADZ
		Lipa	07-22-1-09-564 -f -00	POPR-WM	sadzenie wielol.w jamkę w popr	2	TSZT	3,15	102	SADZ POP
		Lipa	07-22-1-09-564 -f -00	PRZ-PL12	przekop gleby na plac.o śr.1,2	2	TSZT	0,15	60	PRZ-PL12
		Lipa	07-22-1-09-564 -f -00	WYK-PL12	zdarcie pokr.na plac.o śr.1,2	3	TSZT	0,15	54	WYK-PL12
		Lipa	07-22-1-09-564 -f -00	ZAŁ-2LL	załad.2-3l.liś.rozład. zabezp.	1	TSZT	3,15	111	DOW-SADZ
	POPR-NAT	Jednorożec	07-22-1-08-425 -a -00	DOŁ-2L	dołow. 2-3 l liśc. z donies.	1	TSZT	0,70	111	DOW-SADZ
		Jednorożec	07-22-1-08-425 -a -00	DOW-SADZ	dowóz sadzonek	1	TSZT	0,70	111	DOW-SADZ
		Jednorożec	07-22-1-08-425 -a -00	POPR-WM	sadzenie wielol.w jamkę w popr	1	TSZT	0,70	102	SADZ POP
		Jednorożec	07-22-1-08-425 -a -00	ZAŁ-2LL	załad.2-3l.liś.rozład. zabezp.	1	TSZT	0,70	111	DOW-SADZ
		Lipa	07-22-1-09-563 -b -00	DOŁ-2L	dołow. 2-3 l liśc. z donies.	1	TSZT	5,17	111	DOW-SADZ
		Lipa	07-22-1-09-563 -b -00	DOW-SADZ	dowóz sadzonek	1	TSZT	6,20	111	DOW-SADZ
		Lipa	07-22-1-09-563 -b -00	POP-B<300	popr.sad.zak.s.korz.brył do300	1	TSZT	1,03	104	POP-BRYŁ
		Lipa	07-22-1-09-563 -b -00	POPR-WM	sadzenie wielol.w jamkę w popr	1	TSZT	5,17	102	SADZ POP
		Lipa	07-22-1-09-563 -b -00	ZAŁ-1IP	zał.rozł.zabezp.1l.igl.pojemn.	1	TSZT	1,03	111	DOW-SADZ
		Lipa	07-22-1-09-563 -b -00	ZAŁ-2LL	załad.2-3l.liś.rozład. zabezp.	1	TSZT	5,17	111	DOW-SADZ
	POPR-WPG	Jednorożec	07-22-1-08- - -	PRZ-TALSA	przek.gleby na tal.w miej.sadz	1	TSZT	5,00	59	PRZ-TALSA
		Jednorożec	07-22-1-08- - -	WYK-TAL40	zdarcie pokr.na talerz.40x40	2	TSZT	5,00	52	WYK-TAL40
		Lipa	07-22-1-09- - -	PRZ-TALSA	przek.gleby na tal.w miej.sadz	1	TSZT	3,00	59	PRZ-TALSA
		Lipa	07-22-1-09- - -	WYK-TAL40	zdarcie pokr.na talerz.40x40	2	TSZT	3,00	52	WYK-TAL40
OCHRL	O-GRODZN	Lipa	07-22-1-09-563 -b -00	GODZ SIAT	Godz. transp. siatki	1	H	2,00	147	GRODZ-SN
		Lipa	07-22-1-09-563 -b -00	GRODZ-SN	grodenie upraw siatką niziny	1	HM	11,00	147	GRODZ-SN
		Lipa	07-22-1-09-563 -b -00	WYK-PASCP	wyoryw.brzud-plug leśny-okap	2	KMTR	1,10	70	WYK-PASCP
	O-GRODZNA	Jednorożec	07-22-1-08-426 -c -00	GODZ SIAT	Godz. transp. siatki	1	H	2,00	147	GRODZ-SN
		Jednorożec	07-22-1-08-426 -c -00	GRODZ-SN	grodenie upraw siatką niziny	1	HM	11,00	147	GRODZ-SN
		Jednorożec	07-22-1-08-426 -c -00	WYK-PASCP	wyoryw.brzud-plug leśny-okap	2	KMTR	1,10	70	WYK-PASCP
		Jednorożec	07-22-1-08-445 -b -00	GODZ SIAT	Godz. transp. siatki	1	H	2,00	147	GRODZ-SN
		Jednorożec	07-22-1-08-445 -b -00	GRODZ-SN	grodenie upraw siatką niziny	1	HM	12,00	147	GRODZ-SN
		Jednorożec	07-22-1-08-445 -b -00	WYK-PASCP	wyoryw.brzud-plug leśny-okap	2	KMTR	1,20	70	WYK-PASCP
		Jednorożec	07-22-1-08-463 -b -00	GODZ SIAT	Godz. transp. siatki	1	H	2,00	147	GRODZ-SN
		Jednorożec	07-22-1-08-463 -b -00	GRODZ-SN	grodenie upraw siatką niziny	1	HM	6,00	147	GRODZ-SN
		Jednorożec	07-22-1-08-463 -b -00	WYK-PASCP	wyoryw.brzud-plug leśny-okap	2	KMTR	0,80	70	WYK-PASCP
		Jednorożec	07-22-1-08-463 -d -00	GODZ SIAT	Godz. transp. siatki	1	H	2,00	147	GRODZ-SN
		Jednorożec	07-22-1-08-463 -d -00	GRODZ-SN	grodenie upraw siatką niziny	2	HM	8,50	147	GRODZ-SN
		Jednorożec	07-22-1-08-463 -d -00	WYK-PASCP	wyoryw.brzud-plug leśny-okap	3	KMTR	0,85	70	WYK-PASCP
		Lipa	07-22-1-09-540 -c -00	GODZ SIAT	Godz. transp. siatki	1	H	2,00	147	GRODZ-SN
		Lipa	07-22-1-09-540 -c -00	GRODZ-SN	grodenie upraw siatką niziny	1	HM	16,00	147	GRODZ-SN
		Lipa	07-22-1-09-540 -c -00	WYK-PASCP	wyoryw.brzud-plug leśny-okap	1	KMTR	1,60	70	WYK-PASCP
		Lipa	07-22-1-09-545 -b -00	GODZ SIAT	Godz. transp. siatki	1	H	2,00	147	GRODZ-SN
		Lipa	07-22-1-09-545 -b -00	GRODZ-SN	grodenie upraw siatką niziny	1	HM	11,00	147	GRODZ-SN
	Lipa	07-22-1-09-545 -b -00	WYK-PASCP	wyoryw.brzud-plug leśny-okap	1	KMTR	1,10	70	WYK-PASCP	
	Lipa	07-22-1-09-571 -c -00	GODZ SIAT	Godz. transp. siatki	1	H	2,00	147	GRODZ-SN	
	Lipa	07-22-1-09-571 -c -00	GRODZ-SN	grodenie upraw siatką niziny	2	HM	15,00	147	GRODZ-SN	
	Lipa	07-22-1-09-571 -c -00	WYK-PASCP	wyoryw.brzud-plug leśny-okap	3	KMTR	1,50	70	WYK-PASCP	
	O-GRODZS	Jednorożec	07-22-1-08-413 -a -00	K GRODZEŃ	Napr. (kons.) ogr. upraw leśn.	1	H	5,00	154	K GRODZEŃ
		Jednorożec	07-22-1-08-413 -b -00	GODZ KGR	Godz. transp. konserw. grodz.	1	H	1,00	154	K GRODZEŃ
		Jednorożec	07-22-1-08-413 -b -00	K GRODZEŃ	Napr. (kons.) ogr. upraw leśn.	1	H	8,00	154	K GRODZEŃ
		Jednorożec	07-22-1-08-413 -g -00	K GRODZEŃ	Napr. (kons.) ogr. upraw leśn.	1	H	7,00	154	K GRODZEŃ
		Jednorożec	07-22-1-08-414 -a -00	K GRODZEŃ	Napr. (kons.) ogr. upraw leśn.	1	H	5,00	154	K GRODZEŃ
		Jednorożec	07-22-1-08-414 -d -00	K GRODZEŃ	Napr. (kons.) ogr. upraw leśn.	1	H	8,00	154	K GRODZEŃ
Jednorożec		07-22-1-08-414 -f -00	GODZ KGR	Godz. transp. konserw. grodz.	1	H	1,00	154	K GRODZEŃ	
Jednorożec		07-22-1-08-414 -f -00	K GRODZEŃ	Napr. (kons.) ogr. upraw leśn.	1	H	8,00	154	K GRODZEŃ	
Jednorożec		07-22-1-08-414 -i -00	K GRODZEŃ	Napr. (kons.) ogr. upraw leśn.	1	H	8,00	154	K GRODZEŃ	
Jednorożec		07-22-1-08-415 -b -00	K GRODZEŃ	Napr. (kons.) ogr. upraw leśn.	1	H	7,00	154	K GRODZEŃ	
Jednorożec		07-22-1-08-415 -c -00	K GRODZEŃ	Napr. (kons.) ogr. upraw leśn.	1	H	7,00	154	K GRODZEŃ	

Szczegółowy rozmiar prac według grup czynności, czynności i lokalizacji

Pakiet: 7

Dział	Grupa czynn.	Leśnictwo/ Szkołka/ Inwentarz	Adres	Kod czynności do wyceny	Nazwa czynności	Stopień trudności	J.M.	Ilość	Nr poz. OSTWPL	Kod czynności do rozliczeń
OCHRL	O-GRODZS	Jednorożec	07-22-1-08-425 -d -00	K GRODZEŃ	Napr. (kons.) ogr. upraw leśn.	1	H	5,00	154	K GRODZEŃ
		Jednorożec	07-22-1-08-427 -g -00	K GRODZEŃ	Napr. (kons.) ogr. upraw leśn.	1	H	5,00	154	K GRODZEŃ
		Jednorożec	07-22-1-08-435 -a -00	K GRODZEŃ	Napr. (kons.) ogr. upraw leśn.	1	H	6,00	154	K GRODZEŃ
		Jednorożec	07-22-1-08-435 -b -00	GODZ KGR	Godz. transp. konserw. grodz.	1	H	1,00	154	K GRODZEŃ
		Jednorożec	07-22-1-08-435 -b -00	K GRODZEŃ	Napr. (kons.) ogr. upraw leśn.	1	H	8,00	154	K GRODZEŃ
		Jednorożec	07-22-1-08-439 -d -00	K GRODZEŃ	Napr. (kons.) ogr. upraw leśn.	1	H	5,00	154	K GRODZEŃ
		Jednorożec	07-22-1-08-441 -g -00	K GRODZEŃ	Napr. (kons.) ogr. upraw leśn.	1	H	8,00	154	K GRODZEŃ
		Jednorożec	07-22-1-08-444 -c -00	K GRODZEŃ	Napr. (kons.) ogr. upraw leśn.	1	H	5,00	154	K GRODZEŃ
		Jednorożec	07-22-1-08-445 -c -00	K GRODZEŃ	Napr. (kons.) ogr. upraw leśn.	1	H	6,00	154	K GRODZEŃ
		Jednorożec	07-22-1-08-462 -a -00	K GRODZEŃ	Napr. (kons.) ogr. upraw leśn.	1	H	8,00	154	K GRODZEŃ
		Jednorożec	07-22-1-08-463 -a -00	K GRODZEŃ	Napr. (kons.) ogr. upraw leśn.	1	H	5,00	154	K GRODZEŃ
		Lipa	07-22-1-09-538 -b -00	K GRODZEŃ	Napr. (kons.) ogr. upraw leśn.	----	H	4,00	154	K GRODZEŃ
		Lipa	07-22-1-09-541 -a -00	K GRODZEŃ	Napr. (kons.) ogr. upraw leśn.	----	H	8,00	154	K GRODZEŃ
		Lipa	07-22-1-09-544 -a -00	K GRODZEŃ	Napr. (kons.) ogr. upraw leśn.	----	H	6,00	154	K GRODZEŃ
		Lipa	07-22-1-09-545 -a -00	K GRODZEŃ	Napr. (kons.) ogr. upraw leśn.	----	H	6,00	154	K GRODZEŃ
		Lipa	07-22-1-09-546 -b -00	K GRODZEŃ	Napr. (kons.) ogr. upraw leśn.	----	H	4,00	154	K GRODZEŃ
		Lipa	07-22-1-09-546 -c -01	K GRODZEŃ	Napr. (kons.) ogr. upraw leśn.	----	H	4,00	154	K GRODZEŃ
		Lipa	07-22-1-09-547 -a -00	K GRODZEŃ	Napr. (kons.) ogr. upraw leśn.	----	H	4,00	154	K GRODZEŃ
		Lipa	07-22-1-09-548 -a -00	K GRODZEŃ	Napr. (kons.) ogr. upraw leśn.	----	H	4,00	154	K GRODZEŃ
		Lipa	07-22-1-09-553 -d -00	K GRODZEŃ	Napr. (kons.) ogr. upraw leśn.	----	H	4,00	154	K GRODZEŃ
		Lipa	07-22-1-09-554 -c -00	K GRODZEŃ	Napr. (kons.) ogr. upraw leśn.	----	H	4,00	154	K GRODZEŃ
		Lipa	07-22-1-09-560 -d -00	K GRODZEŃ	Napr. (kons.) ogr. upraw leśn.	----	H	7,00	154	K GRODZEŃ
		Lipa	07-22-1-09-561 -c -00	K GRODZEŃ	Napr. (kons.) ogr. upraw leśn.	----	H	6,00	154	K GRODZEŃ
		Lipa	07-22-1-09-562 -a -00	K GRODZEŃ	Napr. (kons.) ogr. upraw leśn.	----	H	7,00	154	K GRODZEŃ
		Lipa	07-22-1-09-562 -b -00	K GRODZEŃ	Napr. (kons.) ogr. upraw leśn.	----	H	4,00	154	K GRODZEŃ
		Lipa	07-22-1-09-564 -f -00	K GRODZEŃ	Napr. (kons.) ogr. upraw leśn.	----	H	6,00	154	K GRODZEŃ
		Lipa	07-22-1-09-567 -a -00	K GRODZEŃ	Napr. (kons.) ogr. upraw leśn.	----	H	4,00	154	K GRODZEŃ
		Lipa	07-22-1-09-569 -d -00	K GRODZEŃ	Napr. (kons.) ogr. upraw leśn.	----	H	6,00	154	K GRODZEŃ
		Lipa	07-22-1-09-570 -a -00	K GRODZEŃ	Napr. (kons.) ogr. upraw leśn.	----	H	7,00	154	K GRODZEŃ
		Lipa	07-22-1-09-570 -c -01	K GRODZEŃ	Napr. (kons.) ogr. upraw leśn.	----	H	3,00	154	K GRODZEŃ
		Lipa	07-22-1-09-571 -a -00	GODZ KGR	Godz. transp. konserw. grodz.	----	H	6,00	154	K GRODZEŃ
		Lipa	07-22-1-09-571 -a -00	K GRODZEŃ	Napr. (kons.) ogr. upraw leśn.	----	H	7,00	154	K GRODZEŃ
		Lipa	07-22-1-09-571 -b -00	K GRODZEŃ	Napr. (kons.) ogr. upraw leśn.	----	H	4,00	154	K GRODZEŃ
	Lipa	07-22-1-09-572 -b -00	K GRODZEŃ	Napr. (kons.) ogr. upraw leśn.	----	H	6,00	154	K GRODZEŃ	
	Lipa	07-22-1-09-572 -d -00	K GRODZEŃ	Napr. (kons.) ogr. upraw leśn.	----	H	6,00	154	K GRODZEŃ	
	O-PROGNI	Jednorożec	07-22-1-08- - -	GODZ RH8	Prace godzinowe ręczne	1	H	10,00	396	GODZ RH8
	Lipa	07-22-1-09- - -	GODZ RH8	Prace godzinowe ręczne	1	H	8,00	396	GODZ RH8	
	O-PROGNS	Jednorożec	07-22-1-08- - -	SZUK-OWAD	Próbn. poszukiw.owad.m.podokap	1	SZT	10,00	142	SZUK-OWAD
	Lipa	07-22-1-09- - -	SZUK-OWAD	Próbn. poszukiw.owad.m.podokap	1	SZT	6,00	142	SZUK-OWAD	
	O-REMIZSR	Jednorożec	07-22-1-08-452 -c -00	GODZ MH8	prace godz. wyk. ciągnikiem	1	H	1,00	403	GODZ MH8
	Jednorożec	07-22-1-08-452 -c -00	GODZ RH8	Prace godzinowe ręczne	1	H	16,00	396	GODZ RH8	
	O-SMIECI	Jednorożec	07-22-1-08- - -	GODZ MH8	prace godz. wyk. ciągnikiem	1	H	5,00	403	GODZ MH8
	Jednorożec	07-22-1-08- - -	GODZ RH8	Prace godzinowe ręczne	1	H	100,00	396	GODZ RH8	
	Lipa	07-22-1-09- - -	GODZ MH8	prace godz. wyk. ciągnikiem	1	H	12,00	403	GODZ MH8	
	Lipa	07-22-1-09- - -	GODZ RH8	Prace godzinowe ręczne	1	H	120,00	396	GODZ RH8	
O-SPALGAŁ	Jednorożec	07-22-1-08- - -	GODZ MH8	prace godz. wyk. ciągnikiem	1	H	1,00	403	GODZ MH8	
Jednorożec	07-22-1-08- - -	PORZ-SPAL	spalanie pozost.pozręb.	1	M3P	5,00	156	PORZ-SPAL		
Jednorożec	07-22-1-08- - -	PORZ-STOS	wyn.ukl.pozost.pozręb.w stosy	1	M3P	5,00	157	PORZ-STOS		
Lipa	07-22-1-09- - -	GODZ MH8	prace godz. wyk. ciągnikiem	1	H	2,00	403	GODZ MH8		
Lipa	07-22-1-09- - -	PORZ-SPAL	spalanie pozost.pozręb.	1	M3P	8,00	156	PORZ-SPAL		
Lipa	07-22-1-09- - -	PORZ-STOS	wyn.ukl.pozost.pozręb.w stosy	1	M3P	8,00	157	PORZ-STOS		
O-SPAŁC	Jednorożec	07-22-1-08-425 -g -00	GODZ SPA	Godz. transp. ochr. przed spał	1	H	1,00	128	ZAB-MCHRN	
Jednorożec	07-22-1-08-425 -g -00	ZAB-MCHRN	zab.młodn.przed spał.repelen.n	1	TSZT	4,85	128	ZAB-MCHRN		
O-SPAŁM	Lipa	07-22-1-09-575 -b -00	GODZ OSŁ	Godz. transp. osłonki	1	H	1,00	131	ZAB-OSŁON	
Lipa	07-22-1-09-575 -b -00	ZAB-OSŁON	Zabezp.młodn.p.spał.osłonkami	1	TSZT	0,05	131	ZAB-OSŁON		

Szczegółowy rozmiar prac według grup czynności, czynności i lokalizacji

Pakiet: 7

Dział	Grupa czynn.	Leśnictwo/ Szkołka/ Inwentarz	Adres	Kod czynności do wyceny	Nazwa czynności	Stopień trudności	J.M.	Ilość	Nr poz. OSTWPL	Kod czynności do rozliczeń	
OCHRL	O-ZGRYZC	Jednorożec	07-22-1-08-425 -a -00	OPR-OCHRO	Chemicz. ochr. roślin opr. ręczny	2	HA	0,86	126	OPR-OCHRO	
		Jednorożec	07-22-1-08-425 -c -00	OPR-OCHRO	Chemicz. ochr. roślin opr. ręczny	2	HA	1,65	126	OPR-OCHRO	
		Lipa	07-22-1-09-540 -a -00	OPR-OCHRO	Chemicz. ochr. roślin opr. ręczny	2	HA	1,80	126	OPR-OCHRO	
		Lipa	07-22-1-09-540 -b -00	GODZ OOP	Godz. transp. ochr. rośl.	----	H	5,00	126	OPR-OCHRO	
		Lipa	07-22-1-09-540 -b -00	OPR-OCHRO	Chemicz. ochr. roślin opr. ręczny	2	HA	2,40	126	OPR-OCHRO	
		Lipa	07-22-1-09-541 -b -00	OPR-OCHRO	Chemicz. ochr. roślin opr. ręczny	2	HA	2,40	126	OPR-OCHRO	
		Lipa	07-22-1-09-542 -a -00	OPR-OCHRO	Chemicz. ochr. roślin opr. ręczny	2	HA	2,40	126	OPR-OCHRO	
		Lipa	07-22-1-09-546 -a -00	OPR-OCHRO	Chemicz. ochr. roślin opr. ręczny	2	HA	1,80	126	OPR-OCHRO	
		Lipa	07-22-1-09-580 -h -00	OPR-OCHRO	Chemicz. ochr. roślin opr. ręczny	2	HA	0,30	126	OPR-OCHRO	
	O-ZWRYJM	Jednorożec	07-22-1-08- - -	GODZ MH8	prace godz. wyk. ciągnikiem	1	H	1,00	403	GODZ MH8	
		Jednorożec	07-22-1-08- - -	GODZ RH8	Prace godzinowe ręczne	1	H	4,00	396	GODZ RH8	
		Jednorożec	07-22-1-08- - -	US PDRZ U	Us. na upr. drzewek porażonych	1	HA	0,50	168	US PDRZ U	
		Lipa	07-22-1-09- - -	GODZ MH8	prace godz. wyk. ciągnikiem	1	H	1,00	403	GODZ MH8	
		Lipa	07-22-1-09- - -	GODZ RH8	Prace godzinowe ręczne	1	H	4,00	396	GODZ RH8	
		Lipa	07-22-1-09- - -	US PDRZ U	Us. na upr. drzewek porażonych	1	HA	0,50	168	US PDRZ U	
	O-ZWWTÓRM	Jednorożec	07-22-1-08- - -	GODZ KOR	Godz. transp. niszc. kory	1	H	2,00	136	KOR-P	
		Jednorożec	07-22-1-08- - -	GODZ RH8	Prace godzinowe ręczne	1	H	4,00	396	GODZ RH8	
		Jednorożec	07-22-1-08- - -	KOR-DRWI	R. kor. dr. W igł, niszc. kory	----	M3	5,00	160	KOR-DRWI	
		Jednorożec	07-22-1-08- - -	KOR-PSO	korow. pułapek niszc. kory so	1	M3	5,00	136	KOR-P	
		Jednorożec	07-22-1-08- - -	KOR-PŚW	korow. pułapek niszc. kory św	1	M3	5,00	136	KOR-P	
		Lipa	07-22-1-09- - -	GODZ KOR	Godz. transp. niszc. kory	1	H	2,00	136	KOR-P	
		Lipa	07-22-1-09- - -	GODZ RH8	Prace godzinowe ręczne	1	H	4,00	396	GODZ RH8	
		Lipa	07-22-1-09- - -	KOR-DRWI	R. kor. dr. W igł, niszc. kory	----	M3	5,00	160	KOR-DRWI	
		Lipa	07-22-1-09- - -	KOR-PSO	korow. pułapek niszc. kory so	1	M3	5,00	136	KOR-P	
	Lipa	07-22-1-09- - -	KOR-PŚW	korow. pułapek niszc. kory św	1	M3	5,00	136	KOR-P		
	OCHRP	P-INFO	Lipa	07-22-1-09- - -	GODZ MH8	prace godz. wyk. ciągnikiem	1	H	2,00	403	GODZ MH8
			Lipa	07-22-1-09- - -	GODZ RH8	Prace godzinowe ręczne	1	H	16,00	396	GODZ RH8
		P-INNE	Lipa	07-22-1-09- - -	DYSPO-CIA	dyżur kierowcy z ciągnikiem	----	RBD	60,00	174.05	DYSPO-CIA
P-PASYS		Jednorożec	07-22-1-08-433 -b -00	ODN-PASC	Odn. bruzd p-poż min. szer > 2m	1	KMTR	0,30	173	ODN-PASP	
		Lipa	07-22-1-09-536 -a -00	ODN-PASC	Odn. bruzd p-poż min. szer > 2m	1	KMTR	0,20	173	ODN-PASP	
		Lipa	07-22-1-09-572 -d -00	GODZ-MIN2	g. przeż. przy odn. pasów ppoż	----	H	1,00	173	ODN-PASP	
		Lipa	07-22-1-09-572 -d -00	ODN-PASC	Odn. bruzd p-poż min. szer > 2m	1	KMTR	0,20	173	ODN-PASP	
		Lipa	07-22-1-09-579 -g -00	PPOŻ-PORZ	porząd. teren. przy pasach p-poż	1	HA	0,36	171	PPOŻ-PORZ	
P-PORZ		Jednorożec	07-22-1-08-430 -c -00	GODZ MH8	prace godz. wyk. ciągnikiem	1	H	2,00	403	GODZ MH8	
		Jednorożec	07-22-1-08-430 -c -00	PPOŻ-PORZ	porząd. teren. przy pasach p-poż	1	HA	0,22	171	PPOŻ-PORZ	
		Lipa	07-22-1-09-579 -c -00	PPOŻ-PORZ	porząd. teren. przy pasach p-poż	2	HA	0,18	171	PPOŻ-PORZ	
P-POŻAR		Lipa	07-22-1-09- - -	DOZ DOG	Pr. ręcz. dog. i dozor. pożarz	----	H	100,00	174	DOZ DOG	
		Lipa	07-22-1-09- - -	GODZ MH8	prace godz. wyk. ciągnikiem	----	H	20,00	403	GODZ MH8	
UT-WODA	Jednorożec	07-22-1-08-412 -a -00	GODZ RU8	Pr. godz. ręczne z urządzeniem	1	H	16,00	398	GODZ RU8		
OCHRPR	OP-BUDKIN	Jednorożec	07-22-1-08- - -	ZAW-BUD	W. n. bud. leg. i schr. nietop	1	SZT	40,00	163	ZAW-BUD	
		Lipa	07-22-1-09- - -	ZAW-BUD	W. n. bud. leg. i schr. nietop	1	SZT	20,00	163	ZAW-BUD	
	OP-BUDKIS	Jednorożec	07-22-1-08- - -	CZYSZ-BUD	Czyszczenie budek/schronów	1	SZT	182,00	165	CZYSZ-BUD	
		Lipa	07-22-1-09- - -	CZYSZ-BUD	Czyszczenie budek/schronów	1	SZT	130,00	165	CZYSZ-BUD	
	OP-OŚRPRZ	Jednorożec	07-22-1-08- - -	GODZ MH8	prace godz. wyk. ciągnikiem	1	H	15,00	403	GODZ MH8	
		Jednorożec	07-22-1-08- - -	GODZ RH8	Prace godzinowe ręczne	1	H	40,00	396	GODZ RH8	
		Lipa	07-22-1-09- - -	GODZ MH8	prace godz. wyk. ciągnikiem	1	H	5,00	403	GODZ MH8	
Lipa		07-22-1-09- - -	GODZ RH8	Prace godzinowe ręczne	1	H	50,00	396	GODZ RH8		
POZ	IIIAU	Jednorożec	07-22-1-08-427 -h -00	CWD-H	Całk. wyrób drewna HARWESTER	----	M3	443,00	2	CWD-D	
		Jednorożec	07-22-1-08-427 -h -00	CWD-P	Całk. wyrób drewna PILARKA	----	M3	79,00	2	CWD-D	
		Jednorożec	07-22-1-08-427 -h -00	ZRYW HARW	zrywka po poz. harwesterowym	----	M3	443,00	2	CWD-D	
		Jednorożec	07-22-1-08-427 -h -00	ZRYW PIL	zrywka po poz. pilarką	----	M3	79,00	2	CWD-D	
		Lipa	07-22-1-09-574 -g -00	CWD-H	Całk. wyrób drewna HARWESTER	----	M3	1 223,00	2	CWD-D	
		Lipa	07-22-1-09-574 -g -00	CWD-P	Całk. wyrób drewna PILARKA	----	M3	83,00	2	CWD-D	

Szczegółowy rozmiar prac według grup czynności, czynności i lokalizacji

Pakiet: 7

Dział	Grupa czynn.	Leśnictwo/ Szkółka/ Inwentarz	Adres	Kod czynności do wyceny	Nazwa czynności	Stopień trudności	J.M.	Ilość	Nr poz. OSTWPL	Kod czynności do rozliczeń
POZ	IIIAU	Lipa	07-22-1-09-574 -g -00	ZRYW HARW	zrywka po poz. harwesterowym	----	M3	1 223,00	2	CWD-D
		Lipa	07-22-1-09-574 -g -00	ZRYW PIL	zrywka po poz. pilarką	----	M3	83,00	2	CWD-D
	IIIB	Jednorożec	07-22-1-08-463 -a -00	CWD-H	Całk. wyrób drewna HARWESTER	----	M3	387,00	2	CWD-D
		Jednorożec	07-22-1-08-463 -a -00	CWD-P	Całk. wyrób drewna PILARKA	----	M3	18,00	2	CWD-D
		Jednorożec	07-22-1-08-463 -a -00	ZRYW HARW	zrywka po poz. harwesterowym	----	M3	387,00	2	CWD-D
		Jednorożec	07-22-1-08-463 -a -00	ZRYW PIL	zrywka po poz. pilarką	----	M3	18,00	2	CWD-D
		Jednorożec	07-22-1-08-463 -b -00	CWD-H	Całk. wyrób drewna HARWESTER	----	M3	426,00	2	CWD-D
		Jednorożec	07-22-1-08-463 -b -00	CWD-P	Całk. wyrób drewna PILARKA	----	M3	31,00	2	CWD-D
		Jednorożec	07-22-1-08-463 -b -00	ZRYW HARW	zrywka po poz. harwesterowym	----	M3	426,00	2	CWD-D
		Jednorożec	07-22-1-08-463 -b -00	ZRYW PIL	zrywka po poz. pilarką	----	M3	31,00	2	CWD-D
		Jednorożec	07-22-1-08-463 -d -00	CWD-H	Całk. wyrób drewna HARWESTER	----	M3	634,00	2	CWD-D
		Jednorożec	07-22-1-08-463 -d -00	CWD-P	Całk. wyrób drewna PILARKA	----	M3	57,00	2	CWD-D
		Jednorożec	07-22-1-08-463 -d -00	ZRYW HARW	zrywka po poz. harwesterowym	----	M3	634,00	2	CWD-D
		Jednorożec	07-22-1-08-463 -d -00	ZRYW PIL	zrywka po poz. pilarką	----	M3	57,00	2	CWD-D
		Lipa	07-22-1-09-540 -b -00	CWD-H	Całk. wyrób drewna HARWESTER	----	M3	411,00	2	CWD-D
		Lipa	07-22-1-09-540 -b -00	ZRYW HARW	zrywka po poz. harwesterowym	----	M3	411,00	2	CWD-D
		Lipa	07-22-1-09-540 -c -00	CWD-H	Całk. wyrób drewna HARWESTER	----	M3	1 395,00	2	CWD-D
		Lipa	07-22-1-09-540 -c -00	CWD-P	Całk. wyrób drewna PILARKA	----	M3	51,00	2	CWD-D
		Lipa	07-22-1-09-540 -c -00	ZRYW HARW	zrywka po poz. harwesterowym	----	M3	1 395,00	2	CWD-D
		Lipa	07-22-1-09-540 -c -00	ZRYW PIL	zrywka po poz. pilarką	----	M3	51,00	2	CWD-D
		Lipa	07-22-1-09-545 -a -00	CWD-H	Całk. wyrób drewna HARWESTER	----	M3	245,00	2	CWD-D
		Lipa	07-22-1-09-545 -a -00	ZRYW HARW	zrywka po poz. harwesterowym	----	M3	245,00	2	CWD-D
		Lipa	07-22-1-09-545 -b -00	CWD-H	Całk. wyrób drewna HARWESTER	----	M3	1 388,00	2	CWD-D
		Lipa	07-22-1-09-545 -b -00	CWD-P	Całk. wyrób drewna PILARKA	----	M3	20,00	2	CWD-D
		Lipa	07-22-1-09-545 -b -00	ZRYW HARW	zrywka po poz. harwesterowym	----	M3	1 388,00	2	CWD-D
		Lipa	07-22-1-09-545 -b -00	ZRYW PIL	zrywka po poz. pilarką	----	M3	20,00	2	CWD-D
		Lipa	07-22-1-09-571 -c -00	CWD-H	Całk. wyrób drewna HARWESTER	----	M3	1 245,00	2	CWD-D
		Lipa	07-22-1-09-571 -c -00	CWD-P	Całk. wyrób drewna PILARKA	----	M3	21,00	2	CWD-D
		Lipa	07-22-1-09-571 -c -00	ZRYW HARW	zrywka po poz. harwesterowym	----	M3	1 245,00	2	CWD-D
		Lipa	07-22-1-09-571 -c -00	ZRYW PIL	zrywka po poz. pilarką	----	M3	21,00	2	CWD-D
	IIIBU	Lipa	07-22-1-09-570 -b -00	CWD-H	Całk. wyrób drewna HARWESTER	----	M3	1 088,00	2	CWD-D
		Lipa	07-22-1-09-570 -b -00	CWD-P	Całk. wyrób drewna PILARKA	----	M3	32,00	2	CWD-D
		Lipa	07-22-1-09-570 -b -00	ZRYW HARW	zrywka po poz. harwesterowym	----	M3	1 088,00	2	CWD-D
		Lipa	07-22-1-09-570 -b -00	ZRYW PIL	zrywka po poz. pilarką	----	M3	32,00	2	CWD-D
	POZ-P	Jednorożec	07-22-1-08- - -	GODZ MH8	prace godz. wyk. ciągnikiem	1	H	10,00	403	GODZ MH8
		Jednorożec	07-22-1-08- - -	GODZ PILA	Prace godz. wyk. pilarką	1	H	66,00	397	GODZ PILA
		Jednorożec	07-22-1-08- - -	GODZ RH8	Prace godzinowe ręczne	1	H	50,00	396	GODZ RH8
		Lipa	07-22-1-09- - -	GODZ MH8	prace godz. wyk. ciągnikiem	1	H	5,00	403	GODZ MH8
		Lipa	07-22-1-09- - -	GODZ PILA	Prace godz. wyk. pilarką	1	H	32,00	397	GODZ PILA
		Lipa	07-22-1-09- - -	GODZ RH8	Prace godzinowe ręczne	1	H	24,00	396	GODZ RH8
	PR	Jednorożec	07-22-1-08- - -	CWD-P	Całk. wyrób drewna PILARKA	----	M3	846,00	2	CWD-D
		Jednorożec	07-22-1-08- - -	ZRYW PIL	zrywka po poz. pilarką	----	M3	846,00	2	CWD-D
		Lipa	07-22-1-09- - -	CWD-P	Całk. wyrób drewna PILARKA	----	M3	170,00	2	CWD-D
		Lipa	07-22-1-09- - -	ZRYW PIL	zrywka po poz. pilarką	----	M3	170,00	2	CWD-D
	PTP	Jednorożec	07-22-1-08- - -	CWD-P	Całk. wyrób drewna PILARKA	----	M3	1 378,00	2	CWD-D
		Jednorożec	07-22-1-08- - -	ZRYW PIL	zrywka po poz. pilarką	----	M3	1 378,00	2	CWD-D
		Lipa	07-22-1-09- - -	CWD-P	Całk. wyrób drewna PILARKA	----	M3	636,00	2	CWD-D
		Lipa	07-22-1-09- - -	ZRYW PIL	zrywka po poz. pilarką	----	M3	636,00	2	CWD-D
	PTW	Jednorożec	07-22-1-08- - -	CWD-P	Całk. wyrób drewna PILARKA	----	M3	85,00	2	CWD-D
		Jednorożec	07-22-1-08- - -	ZRYW PIL	zrywka po poz. pilarką	----	M3	85,00	2	CWD-D
		Lipa	07-22-1-09- - -	CWD-P	Całk. wyrób drewna PILARKA	----	M3	30,00	2	CWD-D

Szczegółowy rozmiar prac według grup czynności, czynności i lokalizacji

Pakiet: 7

Dział	Grupa czynn.	Leśnictwo/ Szkołka/ Inwentarz	Adres	Kod czynności do wyceny	Nazwa czynności	Stopień trudności	J.M.	Ilość	Nr poz. OSTWPL	Kod czynności do rozliczeń
POZ	PTW	Lipa	07-22-1-09- - -	ZRYW PIL	zrywka po poz. pilarką	----	M3	30,00	2	CWD-D
	TPP	Jednorożec	07-22-1-08-414 -c -00	CWD-H	Całk. wyrób drewna HARWESTER	----	M3	280,00	2	CWD-D
		Jednorożec	07-22-1-08-414 -c -00	ZRYW HARW	zrywka po poz. harwesterowym	----	M3	280,00	2	CWD-D
		Jednorożec	07-22-1-08-455 -b -00	CWD-H	Całk. wyrób drewna HARWESTER	----	M3	530,00	2	CWD-D
		Jednorożec	07-22-1-08-455 -b -00	CWD-P	Całk. wyrób drewna PILARKA	----	M3	60,00	2	CWD-D
		Jednorożec	07-22-1-08-455 -b -00	ZRYW HARW	zrywka po poz. harwesterowym	----	M3	530,00	2	CWD-D
		Jednorożec	07-22-1-08-455 -b -00	ZRYW PIL	zrywka po poz. pilarką	----	M3	60,00	2	CWD-D
		Jednorożec	07-22-1-08-457 -h -00	CWD-H	Całk. wyrób drewna HARWESTER	----	M3	203,00	2	CWD-D
		Jednorożec	07-22-1-08-457 -h -00	ZRYW HARW	zrywka po poz. harwesterowym	----	M3	203,00	2	CWD-D
		Jednorożec	07-22-1-08-461 -a -99	CWD-H	Całk. wyrób drewna HARWESTER	----	M3	1 652,00	2	CWD-D
		Jednorożec	07-22-1-08-461 -a -99	CWD-P	Całk. wyrób drewna PILARKA	----	M3	25,00	2	CWD-D
		Jednorożec	07-22-1-08-461 -a -99	ZRYW HARW	zrywka po poz. harwesterowym	----	M3	1 652,00	2	CWD-D
		Jednorożec	07-22-1-08-461 -a -99	ZRYW PIL	zrywka po poz. pilarką	----	M3	25,00	2	CWD-D
		Jednorożec	07-22-1-08-466 -a -00	CWD-H	Całk. wyrób drewna HARWESTER	----	M3	510,00	2	CWD-D
		Jednorożec	07-22-1-08-466 -a -00	CWD-P	Całk. wyrób drewna PILARKA	----	M3	20,00	2	CWD-D
		Jednorożec	07-22-1-08-466 -a -00	ZRYW HARW	zrywka po poz. harwesterowym	----	M3	510,00	2	CWD-D
		Jednorożec	07-22-1-08-466 -a -00	ZRYW PIL	zrywka po poz. pilarką	----	M3	20,00	2	CWD-D
		Lipa	07-22-1-09-549 -d -00	CWD-H	Całk. wyrób drewna HARWESTER	----	M3	320,00	2	CWD-D
		Lipa	07-22-1-09-549 -d -00	CWD-P	Całk. wyrób drewna PILARKA	----	M3	35,00	2	CWD-D
		Lipa	07-22-1-09-549 -d -00	ZRYW HARW	zrywka po poz. harwesterowym	----	M3	320,00	2	CWD-D
		Lipa	07-22-1-09-549 -d -00	ZRYW PIL	zrywka po poz. pilarką	----	M3	35,00	2	CWD-D
	Lipa	07-22-1-09-579 -c -00	CWD-H	Całk. wyrób drewna HARWESTER	----	M3	170,00	2	CWD-D	
	Lipa	07-22-1-09-579 -c -00	CWD-P	Całk. wyrób drewna PILARKA	----	M3	20,00	2	CWD-D	
	Lipa	07-22-1-09-579 -c -00	ZRYW HARW	zrywka po poz. harwesterowym	----	M3	170,00	2	CWD-D	
	Lipa	07-22-1-09-579 -c -00	ZRYW PIL	zrywka po poz. pilarką	----	M3	20,00	2	CWD-D	
	TWP	Jednorożec	07-22-1-08-428 -c -00	CWD-H	Całk. wyrób drewna HARWESTER	----	M3	118,00	2	CWD-D
		Jednorożec	07-22-1-08-428 -c -00	CWD-P	Całk. wyrób drewna PILARKA	----	M3	15,00	2	CWD-D
		Jednorożec	07-22-1-08-428 -c -00	ZRYW HARW	zrywka po poz. harwesterowym	----	M3	118,00	2	CWD-D
		Jednorożec	07-22-1-08-428 -c -00	ZRYW PIL	zrywka po poz. pilarką	----	M3	15,00	2	CWD-D
		Jednorożec	07-22-1-08-430 -c -00	CWD-H	Całk. wyrób drewna HARWESTER	----	M3	490,00	2	CWD-D
		Jednorożec	07-22-1-08-430 -c -00	ZRYW HARW	zrywka po poz. harwesterowym	----	M3	490,00	2	CWD-D
		Jednorożec	07-22-1-08-431 -b -00	CWD-H	Całk. wyrób drewna HARWESTER	----	M3	650,00	2	CWD-D
		Jednorożec	07-22-1-08-431 -b -00	CWD-P	Całk. wyrób drewna PILARKA	----	M3	25,00	2	CWD-D
		Jednorożec	07-22-1-08-431 -b -00	ZRYW HARW	zrywka po poz. harwesterowym	----	M3	650,00	2	CWD-D
		Jednorożec	07-22-1-08-431 -b -00	ZRYW PIL	zrywka po poz. pilarką	----	M3	25,00	2	CWD-D
		Jednorożec	07-22-1-08-442 -d -00	CWD-H	Całk. wyrób drewna HARWESTER	----	M3	270,00	2	CWD-D
		Jednorożec	07-22-1-08-442 -d -00	CWD-P	Całk. wyrób drewna PILARKA	----	M3	20,00	2	CWD-D
		Jednorożec	07-22-1-08-442 -d -00	ZRYW HARW	zrywka po poz. harwesterowym	----	M3	270,00	2	CWD-D
		Jednorożec	07-22-1-08-442 -d -00	ZRYW PIL	zrywka po poz. pilarką	----	M3	20,00	2	CWD-D
		Jednorożec	07-22-1-08-446 -f -00	CWD-H	Całk. wyrób drewna HARWESTER	----	M3	110,00	2	CWD-D
		Jednorożec	07-22-1-08-446 -f -00	CWD-P	Całk. wyrób drewna PILARKA	----	M3	10,00	2	CWD-D
		Jednorożec	07-22-1-08-446 -f -00	ZRYW HARW	zrywka po poz. harwesterowym	----	M3	110,00	2	CWD-D
		Jednorożec	07-22-1-08-446 -f -00	ZRYW PIL	zrywka po poz. pilarką	----	M3	10,00	2	CWD-D
		Jednorożec	07-22-1-08-448 -a -00	CWD-H	Całk. wyrób drewna HARWESTER	----	M3	400,00	2	CWD-D
		Jednorożec	07-22-1-08-448 -a -00	CWD-P	Całk. wyrób drewna PILARKA	----	M3	20,00	2	CWD-D
		Jednorożec	07-22-1-08-448 -a -00	ZRYW HARW	zrywka po poz. harwesterowym	----	M3	400,00	2	CWD-D
		Jednorożec	07-22-1-08-448 -a -00	ZRYW PIL	zrywka po poz. pilarką	----	M3	20,00	2	CWD-D
		Jednorożec	07-22-1-08-456 -b -00	CWD-H	Całk. wyrób drewna HARWESTER	----	M3	335,00	2	CWD-D
		Jednorożec	07-22-1-08-456 -b -00	CWD-P	Całk. wyrób drewna PILARKA	----	M3	50,00	2	CWD-D

Szczegółowy rozmiar prac według grup czynności, czynności i lokalizacji

Pakiet: 7

Dział	Grupa czynn.	Leśnictwo/ Szkółka/ Inwentarz	Adres	Kod czynności do wyceny	Nazwa czynności	Stopień trudności	J.M.	Ilość	Nr poz. OSTWPL	Kod czynności do rozliczeń
POZ	TWP	Jednorożec	07-22-1-08-456 -b -00	ZRYW HARW	zrywka po poz. harwesterowym	----	M3	335,00	2	CWD-D
		Jednorożec	07-22-1-08-456 -b -00	ZRYW PIL	zrywka po poz. pilarką	----	M3	50,00	2	CWD-D
		Lipa	07-22-1-09-562 -d -00	CWD-H	Całk. wyrób drewna HARWESTER	----	M3	179,00	2	CWD-D
		Lipa	07-22-1-09-562 -d -00	CWD-P	Całk. wyrób drewna PILARKA	----	M3	11,00	2	CWD-D
		Lipa	07-22-1-09-562 -d -00	ZRYW HARW	zrywka po poz. harwesterowym	----	M3	179,00	2	CWD-D
		Lipa	07-22-1-09-562 -d -00	ZRYW PIL	zrywka po poz. pilarką	----	M3	11,00	2	CWD-D
		Lipa	07-22-1-09-562 -f -00	CWD-H	Całk. wyrób drewna HARWESTER	----	M3	150,00	2	CWD-D
		Lipa	07-22-1-09-562 -f -00	CWD-P	Całk. wyrób drewna PILARKA	----	M3	10,00	2	CWD-D
		Lipa	07-22-1-09-562 -f -00	ZRYW HARW	zrywka po poz. harwesterowym	----	M3	150,00	2	CWD-D
		Lipa	07-22-1-09-562 -f -00	ZRYW PIL	zrywka po poz. pilarką	----	M3	10,00	2	CWD-D
		Lipa	07-22-1-09-564 -d -00	CWD-H	Całk. wyrób drewna HARWESTER	----	M3	109,00	2	CWD-D
		Lipa	07-22-1-09-564 -d -00	CWD-P	Całk. wyrób drewna PILARKA	----	M3	25,00	2	CWD-D
		Lipa	07-22-1-09-564 -d -00	ZRYW HARW	zrywka po poz. harwesterowym	----	M3	109,00	2	CWD-D
		Lipa	07-22-1-09-564 -d -00	ZRYW PIL	zrywka po poz. pilarką	----	M3	25,00	2	CWD-D
		Lipa	07-22-1-09-577 -f -00	CWD-H	Całk. wyrób drewna HARWESTER	----	M3	135,00	2	CWD-D
		Lipa	07-22-1-09-577 -f -00	CWD-P	Całk. wyrób drewna PILARKA	----	M3	25,00	2	CWD-D
		Lipa	07-22-1-09-577 -f -00	ZRYW HARW	zrywka po poz. harwesterowym	----	M3	135,00	2	CWD-D
		Lipa	07-22-1-09-577 -f -00	ZRYW PIL	zrywka po poz. pilarką	----	M3	25,00	2	CWD-D
		Lipa	07-22-1-09-579 -g -00	CWD-H	Całk. wyrób drewna HARWESTER	----	M3	200,00	2	CWD-D
		Lipa	07-22-1-09-579 -g -00	CWD-P	Całk. wyrób drewna PILARKA	----	M3	20,00	2	CWD-D
		Lipa	07-22-1-09-579 -g -00	ZRYW HARW	zrywka po poz. harwesterowym	----	M3	200,00	2	CWD-D
		Lipa	07-22-1-09-579 -g -00	ZRYW PIL	zrywka po poz. pilarką	----	M3	20,00	2	CWD-D
Lipa	07-22-1-09-581 -d -00	CWD-P	Całk. wyrób drewna PILARKA	----	M3	94,00	2	CWD-D		
Lipa	07-22-1-09-581 -d -00	ZRYW PIL	zrywka po poz. pilarką	----	M3	94,00	2	CWD-D		
UTRZ	UT-DROGIL	Jednorożec	07-22-1-08- - -	GODZ PILA	Prace godz. wyk. pilarką	----	H	50,00	397	GODZ PILA
		Jednorożec	07-22-1-08- - -	GODZ RU8	Pr. godz. ręczne z urządzeniem	----	H	50,00	398	GODZ RU8
		Lipa	07-22-1-09- - -	GODZ PILA	Prace godz. wyk. pilarką	----	H	50,00	397	GODZ PILA
		Lipa	07-22-1-09- - -	GODZ RU8	Pr. godz. ręczne z urządzeniem	----	H	50,00	398	GODZ RU8
	UT-DROGIP	Jednorożec	07-22-1-08- - -	GODZ PILA	Prace godz. wyk. pilarką	----	H	140,00	397	GODZ PILA
		Jednorożec	07-22-1-08- - -	GODZ RH8	Prace godzinowe ręczne	----	H	60,00	396	GODZ RH8
		Jednorożec	07-22-1-08- - -	GODZ RU8	Pr. godz. ręczne z urządzeniem	----	H	8,00	398	GODZ RU8
		Lipa	07-22-1-09- - -	GODZ PILA	Prace godz. wyk. pilarką	----	H	8,00	397	GODZ PILA
		Lipa	07-22-1-09- - -	GODZ RU8	Pr. godz. ręczne z urządzeniem	----	H	8,00	398	GODZ RU8
	UT-MEL-UE	Jednorożec	07-22-1-08- - -	GODZ RH8	Prace godzinowe ręczne	1	H	10,00	396	GODZ RH8
		Jednorożec	07-22-1-08- - -	GODZ RU8	Pr. godz. ręczne z urządzeniem	1	H	20,00	398	GODZ RU8
		Lipa	07-22-1-09-578 -a -00	GODZ RU8	Pr. godz. ręczne z urządzeniem	1	H	8,00	398	GODZ RU8
		Lipa	07-22-1-09-578 -a -00	GODZ RU8	Pr. godz. ręczne z urządzeniem	1	H	8,00	398	GODZ RU8

Szczegółowy rozmiar prac według grup czynności, czynności i lokalizacji

Pakiet: 8

Dział	Grupa czynn.	Leśnictwo/ Szkółka/ Inwentarz	Adres	Kod czynności do wyceny	Nazwa czynności	Stopień trudności	J.M.	Ilość	Nr poz. OSTWPL	Kod czynności do rozliczeń
HOD	CP	Przejmy	07-22-1-10-479 -c -00	CZ>05S<40	CZ-nach <40%, I Gr.gat, 6-30%	4	HA	1,85	124	CP-W
		Przejmy	07-22-1-10-479 -d -00	CP>05D<40	CP-nach <40%, II Gr.gat, 6-30%	5	HA	0,74	124	CP-W
		Przejmy	07-22-1-10-479 -d -00	CZ>05S<40	CZ-nach <40%, I Gr.gat, 6-30%	5	HA	1,73	124	CP-W
		Przejmy	07-22-1-10-499 -c -00	CP>05D<40	CP-nach <40%, II Gr.gat, 6-30%	3	HA	1,12	124	CP-W
		Przejmy	07-22-1-10-499 -c -00	CZ>05S<40	CZ-nach <40%, I Gr.gat, 6-30%	3	HA	2,61	124	CP-W
		Przejmy	07-22-1-10-501 -g -00	CP>05D<40	CP-nach <40%, II Gr.gat, 6-30%	2	HA	0,86	124	CP-W
		Przejmy	07-22-1-10-501 -g -00	CZ>30S<40	CZ-nach <40%, I Gr.gat, 31-50%	2	HA	1,29	124	CP-W
		Przejmy	07-22-1-10-502 -g -00	CP>05D<40	CP-nach <40%, II Gr.gat, 6-30%	2	HA	2,20	124	CP-W
		Przejmy	07-22-1-10-502 -g -00	CZ>05S<40	CZ-nach <40%, I Gr.gat, 6-30%	2	HA	1,47	124	CP-W
		Przejmy	07-22-1-10-502 -h -00	CP>05D<40	CP-nach <40%, II Gr.gat, 6-30%	5	HA	0,56	124	CP-W
		Przejmy	07-22-1-10-502 -h -00	CZ>05S<40	CZ-nach <40%, I Gr.gat, 6-30%	5	HA	0,14	124	CP-W
		Przejmy	07-22-1-10-521 -b -00	CP>05D<40	CP-nach <40%, II Gr.gat, 6-30%	2	HA	1,26	124	CP-W
		Przejmy	07-22-1-10-521 -h -00	CP>05D<40	CP-nach <40%, II Gr.gat, 6-30%	1	HA	0,14	124	CP-W
		Przejmy	07-22-1-10-528 -n -00	CP>30D<40	CP-nach <40%, II Gr.gat, 31-50%	2	HA	0,18	124	CP-W
		Przejmy	07-22-1-10-529 -b -00	CP>30D<40	CP-nach <40%, II Gr.gat, 31-50%	3	HA	0,81	124	CP-W
		Przejmy	07-22-1-10-529 -f -00	CP>05D<40	CP-nach <40%, II Gr.gat, 6-30%	4	HA	0,21	124	CP-W
		Przasnysz	07-22-1-12-624 -i -00	CP>05D<40	CP-nach <40%, II Gr.gat, 6-30%	3	HA	1,06	124	CP-W
		Przasnysz	07-22-1-12-624 -i -00	CZ>30S<40	CZ-nach <40%, I Gr.gat, 31-50%	3	HA	0,71	124	CP-W
		Przasnysz	07-22-1-12-625 -b -00	CZ>30S<40	CZ-nach <40%, I Gr.gat, 31-50%	3	HA	1,65	124	CP-W
		Przasnysz	07-22-1-12-628 -b -00	CP>30D<40	CP-nach <40%, II Gr.gat, 31-50%	4	HA	1,45	124	CP-W
		Przasnysz	07-22-1-12-628 -c -00	CP>30D<40	CP-nach <40%, II Gr.gat, 31-50%	5	HA	1,27	124	CP-W
		Przasnysz	07-22-1-12-628 -c -00	CZ>30S<40	CZ-nach <40%, I Gr.gat, 31-50%	3	HA	1,91	124	CP-W
		Przasnysz	07-22-1-12-628 -g -00	CP>30D<40	CP-nach <40%, II Gr.gat, 31-50%	3	HA	1,39	124	CP-W
		Przasnysz	07-22-1-12-632 -c -00	CP>30D<40	CP-nach <40%, II Gr.gat, 31-50%	5	HA	0,85	124	CP-W
		Przasnysz	07-22-1-12-632 -c -00	CZ>30S<40	CZ-nach <40%, I Gr.gat, 31-50%	3	HA	0,56	124	CP-W
		Przasnysz	07-22-1-12-637 -s -00	CP>05D<40	CP-nach <40%, II Gr.gat, 6-30%	5	HA	0,07	124	CP-W
		Przasnysz	07-22-1-12-637 -s -00	CZ>30S<40	CZ-nach <40%, I Gr.gat, 31-50%	4	HA	0,61	124	CP-W
		Przasnysz	07-22-1-12-638 -w -00	CP>05D<40	CP-nach <40%, II Gr.gat, 6-30%	5	HA	0,06	124	CP-W
		Przasnysz	07-22-1-12-638 -w -00	CZ>30S<40	CZ-nach <40%, I Gr.gat, 31-50%	4	HA	0,54	124	CP-W
		Przasnysz	07-22-1-12-644 -a -00	CZ>30S<40	CZ-nach <40%, I Gr.gat, 31-50%	2	HA	0,17	124	CP-W
		Przasnysz	07-22-1-12-648 -k -00	CZ>30S<40	CZ-nach <40%, I Gr.gat, 31-50%	3	HA	1,80	124	CP-W
		Przasnysz	07-22-1-12-651 -g -00	CP>30D<40	CP-nach <40%, II Gr.gat, 31-50%	4	HA	1,92	124	CP-W
	Przasnysz	07-22-1-12-651 -g -00	CZ>30S<40	CZ-nach <40%, I Gr.gat, 31-50%	5	HA	0,21	124	CP-W	
	Przasnysz	07-22-1-12-654 -f -00	CP>05D<40	CP-nach <40%, II Gr.gat, 6-30%	4	HA	1,40	124	CP-W	
	Przasnysz	07-22-1-12-654 -g -00	CP>05D<40	CP-nach <40%, II Gr.gat, 6-30%	3	HA	0,54	124	CP-W	
	Przasnysz	07-22-1-12-654 -i -00	CP>30D<40	CP-nach <40%, II Gr.gat, 31-50%	3	HA	0,90	124	CP-W	
	Przasnysz	07-22-1-12-655 -c -00	CP>30D<40	CP-nach <40%, II Gr.gat, 31-50%	4	HA	0,85	124	CP-W	
	Przasnysz	07-22-1-12-655 -c -00	CZ>30S<40	CZ-nach <40%, I Gr.gat, 31-50%	4	HA	0,37	124	CP-W	
	Przasnysz	07-22-1-12-655 -f -00	CP>30D<40	CP-nach <40%, II Gr.gat, 31-50%	3	HA	1,38	124	CP-W	
	Przasnysz	07-22-1-12-655 -f -00	CZ>30S<40	CZ-nach <40%, I Gr.gat, 31-50%	4	HA	1,39	124	CP-W	
	Przasnysz	07-22-1-12-656 -f -00	CP>30D<40	CP-nach <40%, II Gr.gat, 31-50%	4	HA	0,23	124	CP-W	
	Przasnysz	07-22-1-12-656 -f -00	CZ>30S<40	CZ-nach <40%, I Gr.gat, 31-50%	4	HA	0,92	124	CP-W	
	Przasnysz	07-22-1-12-656 -i -00	CP>30D<40	CP-nach <40%, II Gr.gat, 31-50%	5	HA	0,41	124	CP-W	
	Przasnysz	07-22-1-12-656 -i -00	CZ>05S<40	CZ-nach <40%, I Gr.gat, 6-30%	5	HA	0,18	124	CP-W	
	CW	Przejmy	07-22-1-10-482 -f -00	CZ>50S<40	CZ-nach <40%, I Gr.gat, 51-75%	4	HA	3,15	120	CW-W
		Przejmy	07-22-1-10-482 -h -00	CZ>05S<40	CZ-nach <40%, I Gr.gat, 6-30%	4	HA	2,52	120	CW-W
		Przejmy	07-22-1-10-484 -c -00	CW>05D<40	CW-nach <40%, II Gr.gat, 6-30%	3	HA	0,28	120	CW-W
		Przejmy	07-22-1-10-484 -c -00	CZ>05S<40	CZ-nach <40%, I Gr.gat, 6-30%	4	HA	2,51	120	CW-W
		Przejmy	07-22-1-10-485 -f -00	CW>05D<40	CW-nach <40%, II Gr.gat, 6-30%	5	HA	1,91	120	CW-W
		Przejmy	07-22-1-10-492 -a -00	CW>05D<40	CW-nach <40%, II Gr.gat, 6-30%	3	HA	5,13	120	CW-W
		Przejmy	07-22-1-10-494 -d -00	CW>05D<40	CW-nach <40%, II Gr.gat, 6-30%	5	HA	1,34	120	CW-W
		Przejmy	07-22-1-10-494 -d -00	CZ>50S<40	CZ-nach <40%, I Gr.gat, 51-75%	4	HA	3,12	120	CW-W
Przejmy		07-22-1-10-503 -a -00	CW>05D<40	CW-nach <40%, II Gr.gat, 6-30%	3	HA	1,62	120	CW-W	
Przejmy		07-22-1-10-503 -a -00	CZ>50S<40	CZ-nach <40%, I Gr.gat, 51-75%	3	HA	3,78	120	CW-W	
Przejmy		07-22-1-10-505 -a -00	CW>05D<40	CW-nach <40%, II Gr.gat, 6-30%	5	HA	1,95	120	CW-W	
Przejmy		07-22-1-10-509 -b -00	CZ>50S<40	CZ-nach <40%, I Gr.gat, 51-75%	3	HA	3,83	120	CW-W	

Szczegółowy rozmiar prac według grup czynności, czynności i lokalizacji

Pakiet: 8

Dział	Grupa czynn.	Leśnictwo/ Szkołka/ Inwentarz	Adres	Kod czynności do wyceny	Nazwa czynności	Stopień trudności	J.M.	Ilość	Nr poz. OSTWPL	Kod czynności do rozliczeń		
HOD	CW	Przejmy	07-22-1-10-522 -a -00	CW>05D<40	CW-nach <40%, II Gr.gat, 6-30%	3	HA	0,19	120	CW-W		
		Przejmy	07-22-1-10-522 -a -00	CZ>05S<40	CZ-nach <40%, I Gr.gat, 6-30%	3	HA	0,43	120	CW-W		
		Przasnysz	07-22-1-12-625 -b -00	CW>05D<40	CW-nach <40%, II Gr.gat, 6-30%	5	HA	1,72	120	CW-W		
		Przasnysz	07-22-1-12-630 -b -00	CW>05D<40	CW-nach <40%, II Gr.gat, 6-30%	5	HA	0,83	120	CW-W		
		Przasnysz	07-22-1-12-630 -b -00	CZ>05S<40	CZ-nach <40%, I Gr.gat, 6-30%	3	HA	1,25	120	CW-W		
		Przasnysz	07-22-1-12-632 -g -00	CW>05D<40	CW-nach <40%, II Gr.gat, 6-30%	5	HA	0,26	120	CW-W		
		Przasnysz	07-22-1-12-633 -g -00	CW>05D<40	CW-nach <40%, II Gr.gat, 6-30%	5	HA	1,62	120	CW-W		
		Przasnysz	07-22-1-12-637 -d -00	CW>05D<40	CW-nach <40%, II Gr.gat, 6-30%	5	HA	1,70	120	CW-W		
		Przasnysz	07-22-1-12-637 -d -00	CZ>05S<40	CZ-nach <40%, I Gr.gat, 6-30%	4	HA	0,43	120	CW-W		
		Przasnysz	07-22-1-12-644 -a -00	CW>05D<40	CW-nach <40%, II Gr.gat, 6-30%	4	HA	0,20	120	CW-W		
		Przasnysz	07-22-1-12-647 -d -00	CZ>05S<40	CZ-nach <40%, I Gr.gat, 6-30%	4	HA	2,05	120	CW-W		
		Przasnysz	07-22-1-12-647 -f -00	CW>05D<40	CW-nach <40%, II Gr.gat, 6-30%	5	HA	1,70	120	CW-W		
		Przasnysz	07-22-1-12-648 -h -00	CW>05D<40	CW-nach <40%, II Gr.gat, 6-30%	5	HA	1,54	120	CW-W		
		Przasnysz	07-22-1-12-654 -b -00	CW>05D<40	CW-nach <40%, II Gr.gat, 6-30%	5	HA	0,39	120	CW-W		
		Przasnysz	07-22-1-12-654 -i -00	CW>05D<40	CW-nach <40%, II Gr.gat, 6-30%	4	HA	0,52	120	CW-W		
		Przasnysz	07-22-1-12-656 -f -00	CW>05D<40	CW-nach <40%, II Gr.gat, 6-30%	5	HA	1,54	120	CW-W		
Przasnysz	07-22-1-12-656 -i -00	CW>05D<40	CW-nach <40%, II Gr.gat, 6-30%	5	HA	0,78	120	CW-W				
HOD	MA-PORZ	Przejmy	07-22-1-10-471 -b -00	WPOD-33N	Wyc.z.u.10-30%pokr.podsz.>2m.n	----	HA	1,96	19	WPOD-N		
		Przejmy	07-22-1-10-474 -a -00	GODZ OPP	Godziny transp.przy opr. plec.	1	H	2,00	27	OPR-PSPAL		
		Przejmy	07-22-1-10-474 -a -00	OPR-PSPAL	oprysk opryskiwacz plecak.spal	2	HA	4,36	27	OPR-PSPAL		
		Przejmy	07-22-1-10-477 -g -00	WPOD>63N	Wyc.z.u.pow61%pokr.podsz.>2m.n	----	HA	1,17	19	WPOD-N		
		Przejmy	07-22-1-10-482 -c -00	WPOD-62N	Wyc.z.u.31-60%pokr.podsz.1-2.n	----	HA	3,84	19	WPOD-N		
		Przejmy	07-22-1-10-487 -a -00	GODZ OPP	Godziny transp.przy opr. plec.	1	H	2,00	27	OPR-PSPAL		
		Przejmy	07-22-1-10-487 -a -00	OPR-PSPAL	oprysk opryskiwacz plecak.spal	2	HA	3,90	27	OPR-PSPAL		
		Przejmy	07-22-1-10-488 -c -00	WPOD-33N	Wyc.z.u.10-30%pokr.podsz.>2m.n	----	HA	2,71	19	WPOD-N		
		Przejmy	07-22-1-10-512 -c -00	WPOD-62N	Wyc.z.u.31-60%pokr.podsz.1-2.n	----	HA	1,88	19	WPOD-N		
		Przejmy	07-22-1-10-526 -f -00	WPOD-63N	Wyc.z.u.31-60%pokr.podsz.>2m.n	----	HA	0,50	19	WPOD-N		
		Przasnysz	07-22-1-12-621 -g -00	WPOD>62N	Wyc.z.u.pow61%pokr.podsz.1-2.n	----	HA	1,37	19	WPOD-N		
		Przasnysz	07-22-1-12-621 -k -00	WPOD>62N	Wyc.z.u.pow61%pokr.podsz.1-2.n	----	HA	1,10	19	WPOD-N		
		Przasnysz	07-22-1-12-630 -a -00	WPOD>62N	Wyc.z.u.pow61%pokr.podsz.1-2.n	----	HA	3,51	19	WPOD-N		
		Przasnysz	07-22-1-12-631 -f -00	WPOD>62N	Wyc.z.u.pow61%pokr.podsz.1-2.n	----	HA	3,53	19	WPOD-N		
		HOD	NAT-WPG	Przejmy	07-22-1-10-474 -a -00	SPUL-BC	Spulchnianie gleby w bruzdach	1	KMTR	29,08	84	SPUL-BC
				Przejmy	07-22-1-10-474 -a -00	WYK-PASCZ	worywanie bruzd-plug leśny	2	KMTR	29,08	68	WYK-PASCZ
Przejmy	07-22-1-10-487 -a -00			SPUL-BC	Spulchnianie gleby w bruzdach	1	KMTR	26,01	84	SPUL-BC		
Przejmy	07-22-1-10-487 -a -00			WYK-PASCZ	worywanie bruzd-plug leśny	2	KMTR	26,01	68	WYK-PASCZ		
HOD	ODN-GLEB	Przejmy	07-22-1-10-471 -b -00	SPUL-BC	Spulchnianie gleby w bruzdach	1	KMTR	13,07	84	SPUL-BC		
		Przejmy	07-22-1-10-471 -b -00	WYK-PA5CZ	woryw.bruzd plug leś.do 0.5ha	2	KMTR	13,07	69	WYK-PA5CZ		
		Przejmy	07-22-1-10-488 -c -00	PRZ-PL12	przekop gleby na plac.o śr.1,2	2	TSZT	0,38	60	PRZ-PL12		
		Przejmy	07-22-1-10-488 -c -00	SPUL-BC	Spulchnianie gleby w bruzdach	2	KMTR	8,07	84	SPUL-BC		
		Przejmy	07-22-1-10-488 -c -00	WYK-PA5CZ	woryw.bruzd plug leś.do 0.5ha	2	KMTR	8,07	69	WYK-PA5CZ		
		Przejmy	07-22-1-10-488 -c -00	WYK-PL12	zdarcie pokr.na plac.o śr.1,2	2	TSZT	0,38	54	WYK-PL12		
		Przejmy	07-22-1-10-489 -b -00	WYK-POGCZ	woryw.bruzd plug leś.z pogleb	3	KMTR	15,06	73	WYK-POGCZ		
		Przejmy	07-22-1-10-526 -f -00	SPUL-BC	Spulchnianie gleby w bruzdach	2	KMTR	3,62	84	SPUL-BC		
		Przejmy	07-22-1-10-526 -f -00	WYK-PA5CZ	woryw.bruzd plug leś.do 0.5ha	2	KMTR	3,62	69	WYK-PA5CZ		
		Przasnysz	07-22-1-12-621 -g -00	PRZ-PL12	przekop gleby na plac.o śr.1,2	2	TSZT	0,12	60	PRZ-PL12		
		Przasnysz	07-22-1-12-621 -g -00	WYK-P5GCP	Wyoryw.bruzd plug l.pogl 0.5ha	3	KMTR	3,07	74	WYK-P5GCP		
		Przasnysz	07-22-1-12-621 -g -00	WYK-PL12	zdarcie pokr.na plac.o śr.1,2	3	TSZT	0,12	54	WYK-PL12		
		Przasnysz	07-22-1-12-621 -g -00	WYK-PLWY1	Wyk.plac.wywyższ.0,4x1,2	3	SZT	130,00	62	WYK-PLWY		
		Przasnysz	07-22-1-12-633 -b -00	WYK-POGCZ	woryw.bruzd plug leś.z pogleb	3	KMTR	6,93	73	WYK-POGCZ		
		Przasnysz	07-22-1-12-647 -f -00	WYK-POGCZ	woryw.bruzd plug leś.z pogleb	2	KMTR	26,60	73	WYK-POGCZ		
		Przasnysz	07-22-1-12-648 -r -00	WYK-POGCZ	woryw.bruzd plug leś.z pogleb	2	KMTR	6,47	73	WYK-POGCZ		
HOD	ODN-HAL	Przasnysz	07-22-1-12-633 -d -00	DOŁ-2L	dołow. 2-3l liśc. z donies.	1	TSZT	8,95	111	DOW-SADZ		
		Przasnysz	07-22-1-12-633 -d -00	DOW-SADZ	dowóz sadzonek	1	TSZT	8,95	111	DOW-SADZ		
		Przasnysz	07-22-1-12-633 -d -00	SADZ-WM	sadzenie wieloletek w jamkę	2	TSZT	8,95	100	SADZ WIEL		
		Przasnysz	07-22-1-12-633 -d -00	ZAL-2LL	załad.2-3l.liś.rozlad. zabezp.	1	TSZT	8,95	111	DOW-SADZ		

Szczegółowy rozmiar prac według grup czynności, czynności i lokalizacji

Pakiet: 8

Dział	Grupa czynn.	Leśnictwo/ Szkoła/ Inwentarz	Adres	Kod czynności do wyceny	Nazwa czynności	Stopień trudności	J.M.	Ilość	Nr poz. OSTWPL	Kod czynności do rozliczeń
HOD	ODN-IIP	Przejmy	07-22-1-10-515 -d -00	DOŁ-2L	dołow. 2-3 l liśc. z donies.	1	TSZT	1,53	111	DOW-SADZ
		Przejmy	07-22-1-10-515 -d -00	DOW-SADZ	dowóz sadzonek	1	TSZT	1,53	111	DOW-SADZ
		Przejmy	07-22-1-10-515 -d -00	SADZ-WM	sadzenie wieloletek w jamkę	1	TSZT	1,53	100	SADZ WIEL
		Przejmy	07-22-1-10-515 -d -00	ZAŁ-2LL	załad.2-3l.liś.rozład. zabezp.	1	TSZT	1,53	111	DOW-SADZ
	ODN-ZŁOŻ	Przejmy	07-22-1-10-523 -a -00	DOŁ-2L	dołow. 2-3 l liśc. z donies.	1	TSZT	10,54	111	DOW-SADZ
		Przejmy	07-22-1-10-523 -a -00	DOW-SADZ	dowóz sadzonek	1	TSZT	10,54	111	DOW-SADZ
		Przejmy	07-22-1-10-523 -a -00	SADZ-WM	sadzenie wieloletek w jamkę	2	TSZT	10,54	100	SADZ WIEL
		Przejmy	07-22-1-10-523 -a -00	WYK-TAL40	zdarcie pokr.na talerz.40x40	2	TSZT	0,76	52	WYK-TAL40
		Przejmy	07-22-1-10-523 -a -00	ZAŁ-2LL	załad.2-3l.liś.rozład. zabezp.	1	TSZT	10,54	111	DOW-SADZ
		Przasnysz	07-22-1-12-633 -b -00	DOŁ-2L	dołow. 2-3 l liśc. z donies.	1	TSZT	4,78	111	DOW-SADZ
		Przasnysz	07-22-1-12-633 -b -00	DOW-SADZ	dowóz sadzonek	1	TSZT	4,27	111	DOW-SADZ
		Przasnysz	07-22-1-12-633 -b -00	SADZ-WM	sadzenie wieloletek w jamkę	2	TSZT	4,27	100	SADZ WIEL
		Przasnysz	07-22-1-12-633 -b -00	ZAŁ-2LL	załad.2-3l.liś.rozład. zabezp.	1	TSZT	4,27	111	DOW-SADZ
		PBD-GLEB	Przasnysz	07-22-1-12-621 -k -00	PRZ-PL12	przekop gleby na plac.o śr.1,2	2	TSZT	0,15	60
	Przasnysz		07-22-1-12-621 -k -00	PRZ-TALSA	przek.gleby na tal.w miej.sadz	2	TSZT	0,50	59	PRZ-TALSA
	Przasnysz		07-22-1-12-621 -k -00	WYK-PL12	zdarcie pokr.na plac.o śr.1,2	3	TSZT	0,15	54	WYK-PL12
	Przasnysz		07-22-1-12-621 -k -00	WYK-PLWY1	Wyk.plac.wywyższ.0,4x1,2	3	SZT	155,00	62	WYK-PLWY
	Przasnysz		07-22-1-12-621 -k -00	WYK-TAL40	zdarcie pokr.na talerz.40x40	3	TSZT	0,50	52	WYK-TAL40
	PBD-ODN	Przejmy	07-22-1-10-512 -c -00	DOŁ-2L	dołow. 2-3 l liśc. z donies.	1	TSZT	12,07	111	DOW-SADZ
		Przejmy	07-22-1-10-512 -c -00	DOW-SADZ	dowóz sadzonek	1	TSZT	12,07	111	DOW-SADZ
		Przejmy	07-22-1-10-512 -c -00	SADZ-WM	sadzenie wieloletek w jamkę	2	TSZT	12,07	100	SADZ WIEL
		Przejmy	07-22-1-10-512 -c -00	WYK-PL12	zdarcie pokr.na plac.o śr.1,2	3	TSZT	0,49	54	WYK-PL12
		Przejmy	07-22-1-10-512 -c -00	WYK-TAL40	zdarcie pokr.na talerz.40x40	3	TSZT	1,78	52	WYK-TAL40
		Przejmy	07-22-1-10-512 -c -00	ZAŁ-2LL	załad.2-3l.liś.rozład. zabezp.	1	TSZT	12,07	111	DOW-SADZ
	PIEL	Przejmy	07-22-1-10-469 -a -00	KOSZ-PWN	Wykasz.w uprawach mechan, <40%	5	HA	2,68	117	KOSZ UC
		Przejmy	07-22-1-10-469 -a -00	MOT-PAS	motycz. wokół sadz. na pasach	2	KMTR	17,74	112	MOT-PAS
		Przejmy	07-22-1-10-470 -b -00	KOSZ-PWN	Wykasz.w uprawach mechan, <40%	5	HA	3,67	117	KOSZ UC
		Przejmy	07-22-1-10-470 -b -00	MOT-PAS	motycz. wokół sadz. na pasach	2	KMTR	24,00	112	MOT-PAS
		Przejmy	07-22-1-10-472 -b -01	KOSZ-PWN	Wykasz.w uprawach mechan, <40%	5	HA	1,50	117	KOSZ UC
		Przejmy	07-22-1-10-473 -a -00	KOSZ-PWN	Wykasz.w uprawach mechan, <40%	5	HA	4,14	117	KOSZ UC
		Przejmy	07-22-1-10-473 -a -00	MOT-PAS	motycz. wokół sadz. na pasach	2	KMTR	27,07	112	MOT-PAS
		Przejmy	07-22-1-10-476 -b -00	KOSZ-PWN	Wykasz.w uprawach mechan, <40%	6	HA	3,13	117	KOSZ UC
		Przejmy	07-22-1-10-476 -b -00	MOT-PAS	motycz. wokół sadz. na pasach	2	KMTR	20,87	112	MOT-PAS
		Przejmy	07-22-1-10-476 -g -00	KOSZ-PWN	Wykasz.w uprawach mechan, <40%	6	HA	1,14	117	KOSZ UC
		Przejmy	07-22-1-10-476 -g -00	MOT-PAS	motycz. wokół sadz. na pasach	3	KMTR	7,50	112	MOT-PAS
		Przejmy	07-22-1-10-481 -h -00	KOSZ-PWN	Wykasz.w uprawach mechan, <40%	5	HA	2,48	117	KOSZ UC
Przejmy		07-22-1-10-481 -h -00	MOT-PAS	motycz. wokół sadz. na pasach	2	KMTR	16,32	112	MOT-PAS	
Przejmy		07-22-1-10-482 -i -00	KOSZ-PWN	Wykasz.w uprawach mechan, <40%	5	HA	2,21	117	KOSZ UC	
Przejmy		07-22-1-10-484 -d -00	KOSZ-PWN	Wykasz.w uprawach mechan, <40%	5	HA	3,80	117	KOSZ UC	
Przejmy		07-22-1-10-484 -d -00	MOT-PAS	motycz. wokół sadz. na pasach	1	KMTR	24,36	112	MOT-PAS	
Przejmy		07-22-1-10-489 -f -00	KOSZ-PWN	Wykasz.w uprawach mechan, <40%	6	HA	2,13	117	KOSZ UC	
Przejmy		07-22-1-10-490 -b -00	KOSZ-PWN	Wykasz.w uprawach mechan, <40%	5	HA	1,85	117	KOSZ UC	
Przejmy		07-22-1-10-491 -f -00	KOSZ-PWN	Wykasz.w uprawach mechan, <40%	6	HA	1,00	117	KOSZ UC	
Przejmy		07-22-1-10-500 -d -00	KOSZ-PWN	Wykasz.w uprawach mechan, <40%	5	HA	0,65	117	KOSZ UC	
Przejmy	07-22-1-10-504 -b -01	KOSZ-PWN	Wykasz.w uprawach mechan, <40%	6	HA	2,44	117	KOSZ UC		
Przejmy	07-22-1-10-506 -b -01	KOSZ-PWN	Wykasz.w uprawach mechan, <40%	5	HA	2,10	117	KOSZ UC		
Przejmy	07-22-1-10-509 -a -00	KOSZ-PWN	Wykasz.w uprawach mechan, <40%	5	HA	1,39	117	KOSZ UC		

Szczegółowy rozmiar prac według grup czynności, czynności i lokalizacji

Pakiet: 8

Dział	Grupa czynn.	Leśnictwo/ Szkołka/ Inwentarz	Adres	Kod czynności do wyceny	Nazwa czynności	Stopień trudności	J.M.	Ilość	Nr poz. OSTWPL	Kod czynności do rozliczeń	
HOD	PIEL	Przejmy	07-22-1-10-512 -c -00	KOSZ-PWN	Wykasz.w uprawach mechan, <40%	4	HA	1,88	116	KOSZ UB	
		Przejmy	07-22-1-10-521 -f -00	KOSZ-PWN	Wykasz.w uprawach mechan, <40%	4	HA	0,37	116	KOSZ UB	
		Przejmy	07-22-1-10-523 -a -00	KOSZ-PWN	Wykasz.w uprawach mechan, <40%	6	HA	1,26	117	KOSZ UC	
		Przasnysz	07-22-1-12-648 -h -00	KOSZ-PWN	Wykasz.w uprawach mechan, <40%	6	HA	2,93	117	KOSZ UC	
	PIEL-POZ	Przejmy	07-22-1-10- - -	KOSZ-PWN	Wykasz.w uprawach mechan, <40%	2	HA	0,20	115	KOSZ UA	
		Przasnysz	07-22-1-12- - -	KOSZ-CRN	Wykasz.w uprawach ręczne, <40%	2	HA	0,20	115	KOSZ UA	
		Przasnysz	07-22-1-12- - -	KOSZ-PWN	Wykasz.w uprawach mechan, <40%	4	HA	0,20	116	KOSZ UB	
	POPR	Przejmy	07-22-1-10-526 -h -00	DOŁ-2L	dołow. 2-3 l liśc. z donies.	1	TSZT	0,09	111	DOW-SADZ	
		Przejmy	07-22-1-10-526 -h -00	DOW-SADZ	dowóz sadzonek	1	TSZT	0,09	111	DOW-SADZ	
		Przejmy	07-22-1-10-526 -h -00	POPR-WM	sadzenie wielow.w jamkę w popr	2	TSZT	0,09	102	SADZ POP	
		Przejmy	07-22-1-10-526 -h -00	ZAL-2LL	załad.2-3l.liśc.rozład. zabezp.	1	TSZT	0,09	111	DOW-SADZ	
	POPR-NAT	Przejmy	07-22-1-10-494 -d -00	DOŁ-2L	dołow. 2-3 l liśc. z donies.	1	TSZT	1,60	111	DOW-SADZ	
		Przejmy	07-22-1-10-494 -d -00	DOW-SADZ	dowóz sadzonek	1	TSZT	1,60	111	DOW-SADZ	
		Przejmy	07-22-1-10-494 -d -00	POPR-WM	sadzenie wielow.w jamkę w popr	1	TSZT	1,60	102	SADZ POP	
		Przejmy	07-22-1-10-494 -d -00	ZAL-2LL	załad.2-3l.liśc.rozład. zabezp.	1	TSZT	1,60	111	DOW-SADZ	
	POPR-WPG	Przejmy	07-22-1-10- - -	PRZ-TALSA	przek.gleby na tal.w miej.sadz	1	TSZT	3,00	59	PRZ-TALSA	
		Przejmy	07-22-1-10- - -	WYK-TAL40	zdarcie pokr.na talerz.40x40	2	TSZT	3,00	52	WYK-TAL40	
		Przasnysz	07-22-1-12- - -	PRZ-TALSA	przek.gleby na tal.w miej.sadz	1	TSZT	3,00	59	PRZ-TALSA	
		Przasnysz	07-22-1-12- - -	WYK-TAL40	zdarcie pokr.na talerz.40x40	2	TSZT	3,00	52	WYK-TAL40	
	NAS	N-ZSGOSP	Przejmy	07-22-1-10-482 -c -00	N-ZSGDNSO	Zbiór szyszek z GDN Sosna	----	KG	1 000,00	367	N-ZSGDNSO
SEL-POZ		Przejmy	07-22-1-10- - -	GODZ RH8	Prace godzinowe ręczne	1	H	24,00	396	GODZ RH8	
		Przasnysz	07-22-1-12-648 -b -00	GODZ RH8	Prace godzinowe ręczne	----	H	16,00	396	GODZ RH8	
OCHRL	O-GRODZN	Przejmy	07-22-1-10-512 -c -00	GODZ SIAT	Godz. transp. siatki	1	H	2,00	147	GRODZ-SN	
		Przejmy	07-22-1-10-512 -c -00	GRODZ-SN	grodzenie upraw siatką niziny	2	HM	6,50	147	GRODZ-SN	
		Przejmy	07-22-1-10-512 -c -00	WYK-PASCP	wyoryw.brzud-plug leśny-okap	3	KMTR	0,65	70	WYK-PASCP	
	O-GRODZNA	Przejmy	07-22-1-10-471 -b -00	GODZ SIAT	Godz. transp. siatki	1	H	2,00	147	GRODZ-SN	
		Przejmy	07-22-1-10-471 -b -00	GRODZ-SN	grodzenie upraw siatką niziny	1	HM	10,50	147	GRODZ-SN	
		Przejmy	07-22-1-10-471 -b -00	WYK-PASCP	wyoryw.brzud-plug leśny-okap	2	KMTR	1,05	70	WYK-PASCP	
		Przejmy	07-22-1-10-488 -c -00	GODZ SIAT	Godz. transp. siatki	1	H	3,00	147	GRODZ-SN	
		Przejmy	07-22-1-10-488 -c -00	GRODZ-SN	grodzenie upraw siatką niziny	2	HM	14,50	147	GRODZ-SN	
		Przejmy	07-22-1-10-488 -c -00	WYK-PASCP	wyoryw.brzud-plug leśny-okap	2	KMTR	1,45	70	WYK-PASCP	
		Przejmy	07-22-1-10-489 -b -00	GODZ SIAT	Godz. transp. siatki	1	H	2,00	147	GRODZ-SN	
		Przejmy	07-22-1-10-489 -b -00	GRODZ-SN	grodzenie upraw siatką niziny	2	HM	9,50	147	GRODZ-SN	
		Przejmy	07-22-1-10-489 -b -00	WYK-PASCP	wyoryw.brzud-plug leśny-okap	3	KMTR	0,95	70	WYK-PASCP	
		Przejmy	07-22-1-10-526 -f -00	GODZ SIAT	Godz. transp. siatki	1	H	1,00	147	GRODZ-SN	
		Przejmy	07-22-1-10-526 -f -00	GRODZ-SN	grodzenie upraw siatką niziny	2	HM	3,00	147	GRODZ-SN	
		Przejmy	07-22-1-10-526 -f -00	WYK-PASCP	wyoryw.brzud-plug leśny-okap	2	KMTR	0,30	70	WYK-PASCP	
		Przasnysz	07-22-1-12-621 -g -00	GODZ SIAT	Godz. transp. siatki	1	H	1,00	147	GRODZ-SN	
		Przasnysz	07-22-1-12-621 -g -00	GRODZ-SN	grodzenie upraw siatką niziny	2	HM	7,50	147	GRODZ-SN	
		Przasnysz	07-22-1-12-621 -g -00	WYK-PASCP	wyoryw.brzud-plug leśny-okap	4	KMTR	0,75	70	WYK-PASCP	
		Przasnysz	07-22-1-12-621 -k -00	GODZ SIAT	Godz. transp. siatki	1	H	1,00	147	GRODZ-SN	
		Przasnysz	07-22-1-12-621 -k -00	GRODZ-SN	grodzenie upraw siatką niziny	2	HM	5,20	147	GRODZ-SN	
		Przasnysz	07-22-1-12-621 -k -00	WYK-PASCP	wyoryw.brzud-plug leśny-okap	3	KMTR	0,52	70	WYK-PASCP	
		Przasnysz	07-22-1-12-633 -b -00	GODZ SIAT	Godz. transp. siatki	1	H	1,00	147	GRODZ-SN	
		Przasnysz	07-22-1-12-633 -b -00	GRODZ-SN	grodzenie upraw siatką niziny	2	HM	7,00	147	GRODZ-SN	
		Przasnysz	07-22-1-12-633 -b -00	WYK-PASCP	wyoryw.brzud-plug leśny-okap	3	KMTR	0,70	70	WYK-PASCP	
		Przasnysz	07-22-1-12-647 -f -00	GODZ SIAT	Godz. transp. siatki	1	H	2,00	147	GRODZ-SN	
		Przasnysz	07-22-1-12-647 -f -00	GRODZ-SN	grodzenie upraw siatką niziny	2	HM	12,00	147	GRODZ-SN	
		Przasnysz	07-22-1-12-647 -f -00	WYK-PASCP	wyoryw.brzud-plug leśny-okap	3	KMTR	1,20	70	WYK-PASCP	
		O-GRODZS	Przejmy	07-22-1-10-469 -a -00	K GRODZEN	Napr. (kons.) ogr. upraw leśn.	----	H	2,00	154	K GRODZEŃ
			Przejmy	07-22-1-10-469 -b -00	K GRODZEN	Napr. (kons.) ogr. upraw leśn.	----	H	2,00	154	K GRODZEŃ

Szczegółowy rozmiar prac według grup czynności, czynności i lokalizacji

Pakiet: 8

Dział	Grupa czynn.	Leśnictwo/ Szkołka/ Inwentarz	Adres	Kod czynności do wyceny	Nazwa czynności	Stopień trudności	J.M.	Ilość	Nr poz. OSTWPL	Kod czynności do rozliczeń
OCHRL	O-GRODZS	Przejmy	07-22-1-10-469 -d -00	K GRODZEŃ	Napr. (kons.) ogr. upraw leśn.	----	H	2,00	154	K GRODZEŃ
		Przejmy	07-22-1-10-470 -a -00	K GRODZEŃ	Napr. (kons.) ogr. upraw leśn.	----	H	4,00	154	K GRODZEŃ
		Przejmy	07-22-1-10-470 -b -00	K GRODZEŃ	Napr. (kons.) ogr. upraw leśn.	----	H	4,00	154	K GRODZEŃ
		Przejmy	07-22-1-10-470 -c -00	K GRODZEŃ	Napr. (kons.) ogr. upraw leśn.	----	H	2,00	154	K GRODZEŃ
		Przejmy	07-22-1-10-471 -c -00	K GRODZEŃ	Napr. (kons.) ogr. upraw leśn.	----	H	2,00	154	K GRODZEŃ
		Przejmy	07-22-1-10-472 -a -00	K GRODZEŃ	Napr. (kons.) ogr. upraw leśn.	----	H	2,00	154	K GRODZEŃ
		Przejmy	07-22-1-10-472 -b -01	K GRODZEŃ	Napr. (kons.) ogr. upraw leśn.	----	H	2,00	154	K GRODZEŃ
		Przejmy	07-22-1-10-474 -a -00	K GRODZEŃ	Napr. (kons.) ogr. upraw leśn.	----	H	2,00	154	K GRODZEŃ
		Przejmy	07-22-1-10-474 -b -00	K GRODZEŃ	Napr. (kons.) ogr. upraw leśn.	----	H	2,00	154	K GRODZEŃ
		Przejmy	07-22-1-10-475 -b -00	K GRODZEŃ	Napr. (kons.) ogr. upraw leśn.	1	H	2,00	154	K GRODZEŃ
		Przejmy	07-22-1-10-475 -d -00	K GRODZEŃ	Napr. (kons.) ogr. upraw leśn.	----	H	2,00	154	K GRODZEŃ
		Przejmy	07-22-1-10-476 -a -00	K GRODZEŃ	Napr. (kons.) ogr. upraw leśn.	----	H	4,00	154	K GRODZEŃ
		Przejmy	07-22-1-10-476 -b -00	K GRODZEŃ	Napr. (kons.) ogr. upraw leśn.	----	H	4,00	154	K GRODZEŃ
		Przejmy	07-22-1-10-476 -c -00	K GRODZEŃ	Napr. (kons.) ogr. upraw leśn.	----	H	2,00	154	K GRODZEŃ
		Przejmy	07-22-1-10-476 -g -00	K GRODZEŃ	Napr. (kons.) ogr. upraw leśn.	----	H	1,00	154	K GRODZEŃ
		Przejmy	07-22-1-10-476 -h -00	K GRODZEŃ	Napr. (kons.) ogr. upraw leśn.	----	H	1,00	154	K GRODZEŃ
		Przejmy	07-22-1-10-477 -d -00	K GRODZEŃ	Napr. (kons.) ogr. upraw leśn.	----	H	4,00	154	K GRODZEŃ
		Przejmy	07-22-1-10-477 -f -00	K GRODZEŃ	Napr. (kons.) ogr. upraw leśn.	----	H	4,00	154	K GRODZEŃ
		Przejmy	07-22-1-10-478 -c -00	K GRODZEŃ	Napr. (kons.) ogr. upraw leśn.	----	H	2,00	154	K GRODZEŃ
		Przejmy	07-22-1-10-478 -h -00	K GRODZEŃ	Napr. (kons.) ogr. upraw leśn.	----	H	1,00	154	K GRODZEŃ
		Przejmy	07-22-1-10-478 -i -00	K GRODZEŃ	Napr. (kons.) ogr. upraw leśn.	----	H	1,00	154	K GRODZEŃ
		Przejmy	07-22-1-10-479 -d -00	K GRODZEŃ	Napr. (kons.) ogr. upraw leśn.	----	H	4,00	154	K GRODZEŃ
		Przejmy	07-22-1-10-481 -i -00	K GRODZEŃ	Napr. (kons.) ogr. upraw leśn.	----	H	1,00	154	K GRODZEŃ
		Przejmy	07-22-1-10-482 -h -00	K GRODZEŃ	Napr. (kons.) ogr. upraw leśn.	----	H	3,00	154	K GRODZEŃ
		Przejmy	07-22-1-10-482 -i -00	K GRODZEŃ	Napr. (kons.) ogr. upraw leśn.	----	H	2,00	154	K GRODZEŃ
		Przejmy	07-22-1-10-484 -c -00	K GRODZEŃ	Napr. (kons.) ogr. upraw leśn.	----	H	2,00	154	K GRODZEŃ
		Przejmy	07-22-1-10-485 -d -00	K GRODZEŃ	Napr. (kons.) ogr. upraw leśn.	----	H	4,00	154	K GRODZEŃ
		Przejmy	07-22-1-10-485 -f -00	K GRODZEŃ	Napr. (kons.) ogr. upraw leśn.	----	H	6,00	154	K GRODZEŃ
		Przejmy	07-22-1-10-485 -g -00	K GRODZEŃ	Napr. (kons.) ogr. upraw leśn.	----	H	2,00	154	K GRODZEŃ
		Przejmy	07-22-1-10-486 -g -00	K GRODZEŃ	Napr. (kons.) ogr. upraw leśn.	----	H	4,00	154	K GRODZEŃ
		Przejmy	07-22-1-10-487 -a -00	K GRODZEŃ	Napr. (kons.) ogr. upraw leśn.	----	H	2,00	154	K GRODZEŃ
		Przejmy	07-22-1-10-487 -b -00	K GRODZEŃ	Napr. (kons.) ogr. upraw leśn.	----	H	2,00	154	K GRODZEŃ
		Przejmy	07-22-1-10-488 -a -00	K GRODZEŃ	Napr. (kons.) ogr. upraw leśn.	----	H	4,00	154	K GRODZEŃ
		Przejmy	07-22-1-10-488 -b -00	K GRODZEŃ	Napr. (kons.) ogr. upraw leśn.	----	H	2,00	154	K GRODZEŃ
		Przejmy	07-22-1-10-489 -f -00	K GRODZEŃ	Napr. (kons.) ogr. upraw leśn.	----	H	2,00	154	K GRODZEŃ
		Przejmy	07-22-1-10-490 -b -00	K GRODZEŃ	Napr. (kons.) ogr. upraw leśn.	----	H	2,00	154	K GRODZEŃ
		Przejmy	07-22-1-10-499 -c -00	K GRODZEŃ	Napr. (kons.) ogr. upraw leśn.	----	H	4,00	154	K GRODZEŃ
		Przejmy	07-22-1-10-500 -d -00	K GRODZEŃ	Napr. (kons.) ogr. upraw leśn.	----	H	1,00	154	K GRODZEŃ
		Przejmy	07-22-1-10-501 -c -00	K GRODZEŃ	Napr. (kons.) ogr. upraw leśn.	----	H	2,00	154	K GRODZEŃ
		Przejmy	07-22-1-10-501 -f -00	K GRODZEŃ	Napr. (kons.) ogr. upraw leśn.	----	H	1,00	154	K GRODZEŃ
		Przejmy	07-22-1-10-501 -g -00	K GRODZEŃ	Napr. (kons.) ogr. upraw leśn.	----	H	2,00	154	K GRODZEŃ
		Przejmy	07-22-1-10-502 -b -00	K GRODZEŃ	Napr. (kons.) ogr. upraw leśn.	----	H	2,00	154	K GRODZEŃ
		Przejmy	07-22-1-10-502 -c -00	K GRODZEŃ	Napr. (kons.) ogr. upraw leśn.	----	H	6,00	154	K GRODZEŃ
		Przejmy	07-22-1-10-502 -d -00	K GRODZEŃ	Napr. (kons.) ogr. upraw leśn.	----	H	2,00	154	K GRODZEŃ
		Przejmy	07-22-1-10-502 -g -00	GODZ KGR	Godz. transp. konserw. godz.	1	H	5,00	154	K GRODZEŃ
		Przejmy	07-22-1-10-502 -g -00	K GRODZEŃ	Napr. (kons.) ogr. upraw leśn.	----	H	10,00	154	K GRODZEŃ
		Przejmy	07-22-1-10-502 -h -00	K GRODZEŃ	Napr. (kons.) ogr. upraw leśn.	----	H	6,00	154	K GRODZEŃ
		Przejmy	07-22-1-10-503 -a -00	K GRODZEŃ	Napr. (kons.) ogr. upraw leśn.	----	H	4,00	154	K GRODZEŃ
		Przejmy	07-22-1-10-503 -b -00	K GRODZEŃ	Napr. (kons.) ogr. upraw leśn.	----	H	4,00	154	K GRODZEŃ
		Przejmy	07-22-1-10-503 -c -00	K GRODZEŃ	Napr. (kons.) ogr. upraw leśn.	----	H	2,00	154	K GRODZEŃ
Przejmy	07-22-1-10-504 -a -00	K GRODZEŃ	Napr. (kons.) ogr. upraw leśn.	----	H	2,00	154	K GRODZEŃ		
Przejmy	07-22-1-10-504 -b -01	K GRODZEŃ	Napr. (kons.) ogr. upraw leśn.	----	H	2,00	154	K GRODZEŃ		
Przejmy	07-22-1-10-505 -a -00	K GRODZEŃ	Napr. (kons.) ogr. upraw leśn.	----	H	4,00	154	K GRODZEŃ		
Przejmy	07-22-1-10-506 -b -01	K GRODZEŃ	Napr. (kons.) ogr. upraw leśn.	----	H	2,00	154	K GRODZEŃ		
Przejmy	07-22-1-10-507 -a -00	K GRODZEŃ	Napr. (kons.) ogr. upraw leśn.	----	H	3,00	154	K GRODZEŃ		
Przejmy	07-22-1-10-509 -a -00	K GRODZEŃ	Napr. (kons.) ogr. upraw leśn.	----	H	2,00	154	K GRODZEŃ		

Szczegółowy rozmiar prac według grup czynności, czynności i lokalizacji

Pakiet: 8

Dział	Grupa czynn.	Leśnictwo/ Szkołka/ Inwentarz	Adres	Kod czynności do wyceny	Nazwa czynności	Stopień trudności	J.M.	Ilość	Nr poz. OSTWPL	Kod czynności do rozliczeń	
OCHRL	O-GRODZS	Przejmy	07-22-1-10-512 -a -00	K GRODZEŃ	Napr. (kons.) ogr. upraw leśn.	----	H	5,00	154	K GRODZEŃ	
		Przejmy	07-22-1-10-512 -g -00	K GRODZEŃ	Napr. (kons.) ogr. upraw leśn.	----	H	6,00	154	K GRODZEŃ	
		Przejmy	07-22-1-10-512 -h -00	K GRODZEŃ	Napr. (kons.) ogr. upraw leśn.	----	H	1,00	154	K GRODZEŃ	
		Przejmy	07-22-1-10-512 -i -00	K GRODZEŃ	Napr. (kons.) ogr. upraw leśn.	----	H	1,00	154	K GRODZEŃ	
		Przejmy	07-22-1-10-513 -c -00	K GRODZEŃ	Napr. (kons.) ogr. upraw leśn.	----	H	5,00	154	K GRODZEŃ	
		Przejmy	07-22-1-10-516 -a -00	K GRODZEŃ	Napr. (kons.) ogr. upraw leśn.	----	H	2,00	154	K GRODZEŃ	
		Przejmy	07-22-1-10-517 -a -00	K GRODZEŃ	Napr. (kons.) ogr. upraw leśn.	----	H	2,00	154	K GRODZEŃ	
		Przejmy	07-22-1-10-518 -a -00	K GRODZEŃ	Napr. (kons.) ogr. upraw leśn.	----	H	2,00	154	K GRODZEŃ	
		Przejmy	07-22-1-10-519 -a -00	K GRODZEŃ	Napr. (kons.) ogr. upraw leśn.	----	H	2,00	154	K GRODZEŃ	
		Przejmy	07-22-1-10-522 -h -00	K GRODZEŃ	Napr. (kons.) ogr. upraw leśn.	----	H	1,00	154	K GRODZEŃ	
		Przejmy	07-22-1-10-523 -a -00	K GRODZEŃ	Napr. (kons.) ogr. upraw leśn.	----	H	1,00	154	K GRODZEŃ	
		Przasnysz	07-22-1-12-625 -d -00	GODZ KGR	Godz. transp. konserw. grodz.	1	H	0,50	154	K GRODZEŃ	
		Przasnysz	07-22-1-12-625 -d -00	K GRODZEŃ	Napr. (kons.) ogr. upraw leśn.	1	H	4,00	154	K GRODZEŃ	
		Przasnysz	07-22-1-12-628 -f -00	GODZ KGR	Godz. transp. konserw. grodz.	1	H	0,50	154	K GRODZEŃ	
		Przasnysz	07-22-1-12-628 -f -00	K GRODZEŃ	Napr. (kons.) ogr. upraw leśn.	1	H	4,00	154	K GRODZEŃ	
		Przasnysz	07-22-1-12-630 -b -00	GODZ KGR	Godz. transp. konserw. grodz.	1	H	0,50	154	K GRODZEŃ	
		Przasnysz	07-22-1-12-630 -b -00	K GRODZEŃ	Napr. (kons.) ogr. upraw leśn.	1	H	4,00	154	K GRODZEŃ	
		Przasnysz	07-22-1-12-632 -g -00	GODZ KGR	Godz. transp. konserw. grodz.	1	H	0,50	154	K GRODZEŃ	
		Przasnysz	07-22-1-12-632 -g -00	K GRODZEŃ	Napr. (kons.) ogr. upraw leśn.	1	H	8,00	154	K GRODZEŃ	
		Przasnysz	07-22-1-12-633 -b -00	GODZ KGR	Godz. transp. konserw. grodz.	1	H	0,50	154	K GRODZEŃ	
		Przasnysz	07-22-1-12-633 -b -00	K GRODZEŃ	Napr. (kons.) ogr. upraw leśn.	1	H	8,00	154	K GRODZEŃ	
		Przasnysz	07-22-1-12-633 -d -00	GODZ KGR	Godz. transp. konserw. grodz.	1	H	0,50	154	K GRODZEŃ	
		Przasnysz	07-22-1-12-633 -d -00	K GRODZEŃ	Napr. (kons.) ogr. upraw leśn.	1	H	8,00	154	K GRODZEŃ	
		Przasnysz	07-22-1-12-633 -g -00	GODZ KGR	Godz. transp. konserw. grodz.	1	H	0,50	154	K GRODZEŃ	
		Przasnysz	07-22-1-12-633 -g -00	K GRODZEŃ	Napr. (kons.) ogr. upraw leśn.	1	H	8,00	154	K GRODZEŃ	
		Przasnysz	07-22-1-12-637 -c -00	GODZ KGR	Godz. transp. konserw. grodz.	1	H	0,50	154	K GRODZEŃ	
		Przasnysz	07-22-1-12-637 -c -00	K GRODZEŃ	Napr. (kons.) ogr. upraw leśn.	1	H	8,00	154	K GRODZEŃ	
		Przasnysz	07-22-1-12-637 -d -00	GODZ KGR	Godz. transp. konserw. grodz.	1	H	0,50	154	K GRODZEŃ	
		Przasnysz	07-22-1-12-637 -d -00	K GRODZEŃ	Napr. (kons.) ogr. upraw leśn.	1	H	8,00	154	K GRODZEŃ	
		Przasnysz	07-22-1-12-647 -c -00	GODZ KGR	Godz. transp. konserw. grodz.	1	H	0,50	154	K GRODZEŃ	
		Przasnysz	07-22-1-12-647 -c -00	K GRODZEŃ	Napr. (kons.) ogr. upraw leśn.	1	H	8,00	154	K GRODZEŃ	
		Przasnysz	07-22-1-12-647 -d -00	GODZ KGR	Godz. transp. konserw. grodz.	1	H	0,50	154	K GRODZEŃ	
	Przasnysz	07-22-1-12-647 -d -00	K GRODZEŃ	Napr. (kons.) ogr. upraw leśn.	1	H	8,00	154	K GRODZEŃ		
	Przasnysz	07-22-1-12-648 -h -00	GODZ KGR	Godz. transp. konserw. grodz.	1	H	0,50	154	K GRODZEŃ		
	Przasnysz	07-22-1-12-648 -h -00	K GRODZEŃ	Napr. (kons.) ogr. upraw leśn.	1	H	12,00	154	K GRODZEŃ		
		O-PROGNI	Przejmy	07-22-1-10- - -	GODZ RH8	Prace godzinowe ręczne	1	H	8,00	396	GODZ RH8
			Przasnysz	07-22-1-12- - -	GODZ RH8	Prace godzinowe ręczne	1	H	8,00	396	GODZ RH8
		O-PROGNS	Przejmy	07-22-1-10- - -	SZUK-OWAD	Próbne poszukiw.owad.m.podokap	1	SZT	6,00	142	SZUK-OWAD
			Przasnysz	07-22-1-12- - -	SZUK-OWAD	Próbne poszukiw.owad.m.podokap	1	SZT	4,00	142	SZUK-OWAD
		O-SMIECI	Przejmy	07-22-1-10- - -	GODZ MH8	prace godz. wyk. ciągnikiem	1	H	9,00	403	GODZ MH8
			Przejmy	07-22-1-10- - -	GODZ RH8	Prace godzinowe ręczne	1	H	80,00	396	GODZ RH8
			Przasnysz	07-22-1-12- - -	GODZ MH8	prace godz. wyk. ciągnikiem	1	H	20,00	403	GODZ MH8
			Przasnysz	07-22-1-12- - -	GODZ RH8	Prace godzinowe ręczne	1	H	160,00	396	GODZ RH8
		O-SPALGAŁ	Przejmy	07-22-1-10- - -	GODZ MH8	prace godz. wyk. ciągnikiem	1	H	8,00	403	GODZ MH8
	Przejmy		07-22-1-10- - -	PORZ-SPAL	spalanie pozost.pozręb.	1	M3P	30,40	156	PORZ-SPAL	
	Przejmy		07-22-1-10- - -	PORZ-STOS	wyn.ukł.pozost.pozręb.w stosy	3	M3P	30,40	157	PORZ-STOS	
	Przejmy		07-22-1-10-512 -a -00	GODZ MH8	prace godz. wyk. ciągnikiem	1	H	3,00	403	GODZ MH8	
	Przejmy		07-22-1-10-512 -a -00	PORZ-SPAL	spalanie pozost.pozręb.	1	M3P	13,60	156	PORZ-SPAL	
	Przejmy		07-22-1-10-512 -a -00	PORZ-STOS	wyn.ukł.pozost.pozręb.w stosy	3	M3P	13,60	157	PORZ-STOS	
	Przejmy		07-22-1-10-529 -c -00	GODZ MH8	prace godz. wyk. ciągnikiem	1	H	4,00	403	GODZ MH8	
	Przejmy		07-22-1-10-529 -c -00	PORZ-SPAL	spalanie pozost.pozręb.	1	M3P	16,00	156	PORZ-SPAL	
	Przejmy		07-22-1-10-529 -c -00	PORZ-STOS	wyn.ukł.pozost.pozręb.w stosy	3	M3P	16,00	157	PORZ-STOS	
	Przasnysz		07-22-1-12- - -	GODZ MH8	prace godz. wyk. ciągnikiem	1	H	2,00	403	GODZ MH8	
	Przasnysz		07-22-1-12- - -	PORZ-SPAL	spalanie pozost.pozręb.	1	M3P	20,00	156	PORZ-SPAL	
	Przasnysz		07-22-1-12- - -	PORZ-STOS	wyn.ukł.pozost.pozręb.w stosy	1	M3P	20,00	157	PORZ-STOS	

Szczegółowy rozmiar prac według grup czynności, czynności i lokalizacji

Pakiet: 8

Dział	Grupa czynn.	Leśnictwo/ Szkołka/ Inwentarz	Adres	Kod czynności do wyceny	Nazwa czynności	Stopień trudności	J.M.	Ilość	Nr poz. OSTWPL	Kod czynności do rozliczeń	
OCHRL	O-SPAŁM	Przejmy	07-22-1-10-528 -h -00	GODZ OSŁ	Godz. transp. osłonki	1	H	1,00	131	ZAB-OSŁON	
		Przejmy	07-22-1-10-528 -h -00	ZAB-OSŁON	Zabezp.młodn.p.spał.osłonkami	3	TSZT	0,10	131	ZAB-OSŁON	
		Przasnysz	07-22-1-12-628 -g -00	GODZ OSŁ	Godz. transp. osłonki	1	H	1,00	131	ZAB-OSŁON	
		Przasnysz	07-22-1-12-628 -g -00	ZAB-OSŁON	Zabezp.młodn.p.spał.osłonkami	1	TSZT	0,04	131	ZAB-OSŁON	
	O-ZGRZYCZ	Przejmy	07-22-1-10-511 -b -00	GODZ OOP	Godz. transp. ochr. rośl.	----	H	1,00	126	OPR-OCHRO	
		Przejmy	07-22-1-10-511 -b -00	OPR-OCHRO	Chemicz.ochr.roślin opr.ręczny	2	HA	0,92	126	OPR-OCHRO	
		Przejmy	07-22-1-10-522 -c -00	GODZ OOP	Godz. transp. ochr. rośl.	----	H	1,00	126	OPR-OCHRO	
		Przejmy	07-22-1-10-522 -c -00	OPR-OCHRO	Chemicz.ochr.roślin opr.ręczny	3	HA	2,21	126	OPR-OCHRO	
		Przejmy	07-22-1-10-527 -c -00	GODZ OOP	Godz. transp. ochr. rośl.	----	H	1,00	126	OPR-OCHRO	
		Przejmy	07-22-1-10-527 -c -00	OPR-OCHRO	Chemicz.ochr.roślin opr.ręczny	3	HA	0,83	126	OPR-OCHRO	
		Przasnysz	07-22-1-12-646 -k -00	GODZ OOP	Godz. transp. ochr. rośl.	----	H	0,50	126	OPR-OCHRO	
		Przasnysz	07-22-1-12-646 -k -00	OPR-OCHRO	Chemicz.ochr.roślin opr.ręczny	2	HA	1,00	126	OPR-OCHRO	
		Przasnysz	07-22-1-12-648 -w -00	GODZ OOP	Godz. transp. ochr. rośl.	----	H	0,50	126	OPR-OCHRO	
		Przasnysz	07-22-1-12-648 -w -00	OPR-OCHRO	Chemicz.ochr.roślin opr.ręczny	2	HA	0,50	126	OPR-OCHRO	
	O-ZWRYJM	Przejmy	07-22-1-10- - -	GODZ MH8	prace godz. wyk. ciągnikiem	1	H	1,00	403	GODZ MH8	
		Przejmy	07-22-1-10- - -	GODZ RH8	Prace godzinowe ręczne	1	H	4,00	396	GODZ RH8	
		Przejmy	07-22-1-10- - -	US PDRZ U	Us. na upr. drzewek porażonych	1	HA	0,50	168	US PDRZ U	
		Przasnysz	07-22-1-12- - -	GODZ MH8	prace godz. wyk. ciągnikiem	1	H	1,00	403	GODZ MH8	
		Przasnysz	07-22-1-12- - -	GODZ RH8	Prace godzinowe ręczne	1	H	4,00	396	GODZ RH8	
		Przasnysz	07-22-1-12- - -	US PDRZ U	Us. na upr. drzewek porażonych	1	HA	0,50	168	US PDRZ U	
		O-ZWWTÓRM	Przejmy	07-22-1-10- - -	GODZ KOR	Godz. transp. niszc. kory	1	H	1,00	136	KOR-P
			Przejmy	07-22-1-10- - -	GODZ RH8	Prace godzinowe ręczne	1	H	4,00	396	GODZ RH8
			Przejmy	07-22-1-10- - -	KOR-DRWI	R. kor. dr. W igł, niszc. kory	----	M3	5,00	160	KOR-DRWI
			Przejmy	07-22-1-10- - -	KOR-PSO	korow.pułapek niszc.kory so	1	M3	5,00	136	KOR-P
	Przejmy		07-22-1-10- - -	KOR-PŚW	korow.pułapek niszc.kory św	1	M3	5,00	136	KOR-P	
	Przejmy		07-22-1-10-496 -b -00	GODZ NKOR	Godz. transp. niszc. kory	1	H	4,00	137	KOR-NISZ	
	Przejmy		07-22-1-10-496 -b -00	KOR-NISZ	niszczenie kory po korow.pułap	1	M3	10,00	137	KOR-NISZ	
	Przasnysz		07-22-1-12- - -	GODZ KOR	Godz. transp. niszc. kory	1	H	1,00	136	KOR-P	
	Przasnysz		07-22-1-12- - -	GODZ RH8	Prace godzinowe ręczne	1	H	4,00	396	GODZ RH8	
	Przasnysz		07-22-1-12- - -	KOR-DRWI	R. kor. dr. W igł, niszc. kory	----	M3	5,00	160	KOR-DRWI	
	Przasnysz	07-22-1-12- - -	KOR-PSO	korow.pułapek niszc.kory so	1	M3	5,00	136	KOR-P		
	Przasnysz	07-22-1-12- - -	KOR-PŚW	korow.pułapek niszc.kory św	1	M3	5,00	136	KOR-P		
	OCHRP	P-BAZA	Przejmy	07-22-1-10-528 -w -00	GODZ RH8	Prace godzinowe ręczne	1	H	16,00	396	GODZ RH8
P-INFO		Przejmy	07-22-1-10- - -	GODZ MH8	prace godz. wyk. ciągnikiem	1	H	4,00	403	GODZ MH8	
		Przejmy	07-22-1-10- - -	GODZ RH8	Prace godzinowe ręczne	1	H	16,00	396	GODZ RH8	
		Przasnysz	07-22-1-12- - -	GODZ MH8	prace godz. wyk. ciągnikiem	1	H	4,00	403	GODZ MH8	
		Przasnysz	07-22-1-12- - -	GODZ RH8	Prace godzinowe ręczne	1	H	16,00	396	GODZ RH8	
		Przejmy	07-22-1-10- - -	GODZ-MIN2	g. przej. przy odn. pasów ppoż	1	H	1,00	173	ODN-PASP	
P-PASYS		Przejmy	07-22-1-10- - -	ODN-PASC	Odn.brudz p-poż min.szcz > 2m	1	KMTR	3,62	173	ODN-PASP	
P-PORZ		Przejmy	07-22-1-10-528 -t -00	PPOŻ-PORZ	porząd.teren.przy pasach p-poż	2	HA	0,12	171	PPOŻ-PORZ	
		Przejmy	07-22-1-10-528 -x -00	GODZ MH8	prace godz. wyk. ciągnikiem	1	H	4,00	403	GODZ MH8	
		Przejmy	07-22-1-10-528 -x -00	PPOŻ-PORZ	porząd.teren.przy pasach p-poż	2	HA	0,38	171	PPOŻ-PORZ	
		Przejmy	07-22-1-10-528 -z -00	GODZ MH8	prace godz. wyk. ciągnikiem	1	H	2,00	403	GODZ MH8	
		Przejmy	07-22-1-10-528 -z -00	PPOŻ-PORZ	porząd.teren.przy pasach p-poż	2	HA	0,14	171	PPOŻ-PORZ	
		Przejmy	07-22-1-10-529 -c -00	PPOŻ-PORZ	porząd.teren.przy pasach p-poż	2	HA	0,08	171	PPOŻ-PORZ	
		Przejmy	07-22-1-10-529 -d -00	PPOŻ-PORZ	porząd.teren.przy pasach p-poż	3	HA	1,34	171	PPOŻ-PORZ	
UT-WODA		Przejmy	07-22-1-10-527 -a -00	GODZ MH8	prace godz. wyk. ciągnikiem	1	H	1,00	403	GODZ MH8	
		Przejmy	07-22-1-10-527 -a -00	GODZ RH8	Prace godzinowe ręczne	1	H	32,00	396	GODZ RH8	
		Przejmy	07-22-1-10-527 -a -00	GODZ RU8	Pr. godz. ręczne z urządzeniem	1	H	8,00	398	GODZ RU8	
	Przasnysz	07-22-1-12-637 -g -00	GODZ RU8	Pr. godz. ręczne z urządzeniem	1	H	8,00	398	GODZ RU8		
OCHRPR	OP-BUDKIN	Przejmy	07-22-1-10- - -	ZAW-BUD	W. n. bud. leg. i schr. nietop	1	SZT	30,00	163	ZAW-BUD	
	OP-BUDKIS	Przejmy	07-22-1-10- - -	CZYSZ-BUD	Czyszczenie budek/schronów	1	SZT	391,00	165	CZYSZ-BUD	
		Przasnysz	07-22-1-12- - -	CZYSZ-BUD	Czyszczenie budek/schronów	1	SZT	80,00	165	CZYSZ-BUD	
	OP-OŚRPRZ	Przejmy	07-22-1-10- - -	GODZ MH8	prace godz. wyk. ciągnikiem	1	H	2,00	403	GODZ MH8	
		Przejmy	07-22-1-10- - -	GODZ RH8	Prace godzinowe ręczne	1	H	24,00	396	GODZ RH8	

Szczegółowy rozmiar prac według grup czynności, czynności i lokalizacji

Pakiet: 8

Dział	Grupa czynn.	Leśnictwo/ Szkołka/ Inwentarz	Adres	Kod czynności do wyceny	Nazwa czynności	Stopień trudności	J.M.	Ilość	Nr poz. OSTWPL	Kod czynności do rozliczeń
OCHRPR	OP-OŚRPRZ	Przasnysz	07-22-1-12- - -	GODZ MH8	prace godz. wyk. ciągnikiem	1	H	4,00	403	GODZ MH8
		Przasnysz	07-22-1-12- - -	GODZ RH8	Prace godzinowe ręczne	1	H	24,00	396	GODZ RH8
IB		Przejmy	07-22-1-10-512 -c -00	CWD-P	Całk. wyrób drewna PILARKA	----	M3	278,00	2	CWD-D
		Przejmy	07-22-1-10-512 -c -00	ZRYW PIL	zrywka po poz. pilarką	----	M3	278,00	2	CWD-D
		Przejmy	07-22-1-10-526 -f -00	CWD-P	Całk. wyrób drewna PILARKA	----	M3	79,00	2	CWD-D
		Przejmy	07-22-1-10-526 -f -00	ZRYW PIL	zrywka po poz. pilarką	----	M3	79,00	2	CWD-D
		Przasnysz	07-22-1-12-621 -k -00	CWD-P	Całk. wyrób drewna PILARKA	----	M3	189,00	2	CWD-D
		Przasnysz	07-22-1-12-621 -k -00	ZRYW PIL	zrywka po poz. pilarką	----	M3	189,00	2	CWD-D
		Przasnysz	07-22-1-12-630 -a -00	CWD-H	Całk. wyrób drewna HARWESTER	----	M3	808,00	2	CWD-D
		Przasnysz	07-22-1-12-630 -a -00	CWD-P	Całk. wyrób drewna PILARKA	----	M3	37,00	2	CWD-D
		Przasnysz	07-22-1-12-630 -a -00	ZRYW HARW	zrywka po poz. harwesterowym	----	M3	808,00	2	CWD-D
		Przasnysz	07-22-1-12-630 -a -00	ZRYW PIL	zrywka po poz. pilarką	----	M3	37,00	2	CWD-D
		Przasnysz	07-22-1-12-631 -f -00	CWD-H	Całk. wyrób drewna HARWESTER	----	M3	957,00	2	CWD-D
		Przasnysz	07-22-1-12-631 -f -00	CWD-P	Całk. wyrób drewna PILARKA	----	M3	18,00	2	CWD-D
		Przasnysz	07-22-1-12-631 -f -00	ZRYW HARW	zrywka po poz. harwesterowym	----	M3	957,00	2	CWD-D
		Przasnysz	07-22-1-12-631 -f -00	ZRYW PIL	zrywka po poz. pilarką	----	M3	18,00	2	CWD-D
		IIIA		Przasnysz	07-22-1-12-621 -g -00	CWD-P	Całk. wyrób drewna PILARKA	----	M3	171,00
Przasnysz	07-22-1-12-621 -g -00			ZRYW PIL	zrywka po poz. pilarką	----	M3	171,00	2	CWD-D
IIIAU		Przejmy	07-22-1-10-477 -g -00	CWD-H	Całk. wyrób drewna HARWESTER	----	M3	388,00	2	CWD-D
		Przejmy	07-22-1-10-477 -g -00	CWD-P	Całk. wyrób drewna PILARKA	----	M3	8,00	2	CWD-D
		Przejmy	07-22-1-10-477 -g -00	ZRYW HARW	zrywka po poz. harwesterowym	----	M3	388,00	2	CWD-D
		Przejmy	07-22-1-10-477 -g -00	ZRYW PIL	zrywka po poz. pilarką	----	M3	8,00	2	CWD-D
		Przejmy	07-22-1-10-482 -c -00	CWD-H	Całk. wyrób drewna HARWESTER	----	M3	1 774,00	2	CWD-D
		Przejmy	07-22-1-10-482 -c -00	CWD-P	Całk. wyrób drewna PILARKA	----	M3	117,00	2	CWD-D
		Przejmy	07-22-1-10-482 -c -00	ZRYW HARW	zrywka po poz. harwesterowym	----	M3	1 774,00	2	CWD-D
		Przejmy	07-22-1-10-482 -c -00	ZRYW PIL	zrywka po poz. pilarką	----	M3	117,00	2	CWD-D
POZ		Przejmy	07-22-1-10-471 -b -00	CWD-H	Całk. wyrób drewna HARWESTER	----	M3	796,00	2	CWD-D
		Przejmy	07-22-1-10-471 -b -00	CWD-P	Całk. wyrób drewna PILARKA	----	M3	129,00	2	CWD-D
		Przejmy	07-22-1-10-471 -b -00	ZRYW HARW	zrywka po poz. harwesterowym	----	M3	796,00	2	CWD-D
		Przejmy	07-22-1-10-471 -b -00	ZRYW PIL	zrywka po poz. pilarką	----	M3	129,00	2	CWD-D
		Przejmy	07-22-1-10-471 -c -00	CWD-H	Całk. wyrób drewna HARWESTER	----	M3	356,00	2	CWD-D
		Przejmy	07-22-1-10-471 -c -00	CWD-P	Całk. wyrób drewna PILARKA	----	M3	23,00	2	CWD-D
		Przejmy	07-22-1-10-471 -c -00	ZRYW HARW	zrywka po poz. harwesterowym	----	M3	356,00	2	CWD-D
		Przejmy	07-22-1-10-471 -c -00	ZRYW PIL	zrywka po poz. pilarką	----	M3	23,00	2	CWD-D
		Przejmy	07-22-1-10-488 -c -00	CWD-H	Całk. wyrób drewna HARWESTER	----	M3	1 194,00	2	CWD-D
		Przejmy	07-22-1-10-488 -c -00	CWD-P	Całk. wyrób drewna PILARKA	----	M3	129,00	2	CWD-D
		Przejmy	07-22-1-10-488 -c -00	ZRYW HARW	zrywka po poz. harwesterowym	----	M3	1 194,00	2	CWD-D
		Przejmy	07-22-1-10-488 -c -00	ZRYW PIL	zrywka po poz. pilarką	----	M3	129,00	2	CWD-D
		Przejmy	07-22-1-10-512 -a -00	CWD-H	Całk. wyrób drewna HARWESTER	----	M3	428,00	2	CWD-D
		Przejmy	07-22-1-10-512 -a -00	CWD-P	Całk. wyrób drewna PILARKA	----	M3	4,00	2	CWD-D
		Przejmy	07-22-1-10-512 -a -00	ZRYW HARW	zrywka po poz. harwesterowym	----	M3	428,00	2	CWD-D
Przejmy	07-22-1-10-512 -a -00	ZRYW PIL	zrywka po poz. pilarką	----	M3	4,00	2	CWD-D		
POZ-P		Przejmy	07-22-1-10- - -	GODZ MH8	prace godz. wyk. ciągnikiem	1	H	4,00	403	GODZ MH8
		Przejmy	07-22-1-10- - -	GODZ PILA	Prace godz. wyk. pilarką	1	H	4,00	397	GODZ PILA
		Przejmy	07-22-1-10- - -	GODZ RH8	Prace godzinowe ręczne	1	H	16,00	396	GODZ RH8
		Przasnysz	07-22-1-12- - -	GODZ MH8	prace godz. wyk. ciągnikiem	1	H	8,00	403	GODZ MH8
		Przasnysz	07-22-1-12- - -	GODZ PILA	Prace godz. wyk. pilarką	1	H	8,00	397	GODZ PILA
		Przasnysz	07-22-1-12- - -	GODZ RH8	Prace godzinowe ręczne	1	H	24,00	396	GODZ RH8
PR		Przejmy	07-22-1-10- - -	CWD-P	Całk. wyrób drewna PILARKA	----	M3	498,00	2	CWD-D
		Przejmy	07-22-1-10- - -	ZRYW PIL	zrywka po poz. pilarką	----	M3	498,00	2	CWD-D
		Przasnysz	07-22-1-12- - -	CWD-P	Całk. wyrób drewna PILARKA	----	M3	270,00	2	CWD-D

Szczegółowy rozmiar prac według grup czynności, czynności i lokalizacji

Pakiet: 8

Dział	Grupa czynn.	Leśnictwo/ Szkołka/ Inwentarz	Adres	Kod czynności do wyceny	Nazwa czynności	Stopień trudności	J.M.	Ilość	Nr poz. OSTWPL	Kod czynności do rozliczeń
POZ	PR	Przasnysz	07-22-1-12- - -	ZRYW PIL	zrywka po poz. pilarką	----	M3	270,00	2	CWD-D
	PRZEST	Przejmy	07-22-1-10-528 -x -00	CWD-P	Całk. wyrób drewna PILARKA	----	M3	26,00	2	CWD-D
		Przejmy	07-22-1-10-528 -x -00	ZRYW PIL	zrywka po poz. pilarką	----	M3	26,00	2	CWD-D
	PTP	Przejmy	07-22-1-10- - -	CWD-P	Całk. wyrób drewna PILARKA	----	M3	853,00	2	CWD-D
		Przejmy	07-22-1-10- - -	ZRYW PIL	zrywka po poz. pilarką	----	M3	853,00	2	CWD-D
		Przasnysz	07-22-1-12- - -	CWD-P	Całk. wyrób drewna PILARKA	----	M3	277,00	2	CWD-D
	PTW	Przasnysz	07-22-1-12- - -	ZRYW PIL	zrywka po poz. pilarką	----	M3	277,00	2	CWD-D
		Przejmy	07-22-1-10- - -	CWD-P	Całk. wyrób drewna PILARKA	----	M3	150,00	2	CWD-D
		Przejmy	07-22-1-10- - -	ZRYW PIL	zrywka po poz. pilarką	----	M3	150,00	2	CWD-D
		Przasnysz	07-22-1-12- - -	CWD-P	Całk. wyrób drewna PILARKA	----	M3	60,00	2	CWD-D
	TPP	Przasnysz	07-22-1-12- - -	ZRYW PIL	zrywka po poz. pilarką	----	M3	60,00	2	CWD-D
		Przejmy	07-22-1-10-491 -a -00	CWD-P	Całk. wyrób drewna PILARKA	----	M3	295,00	2	CWD-D
		Przejmy	07-22-1-10-491 -a -00	ZRYW PIL	zrywka po poz. pilarką	----	M3	295,00	2	CWD-D
		Przejmy	07-22-1-10-491 -b -00	CWD-P	Całk. wyrób drewna PILARKA	----	M3	330,00	2	CWD-D
		Przejmy	07-22-1-10-491 -b -00	ZRYW PIL	zrywka po poz. pilarką	----	M3	330,00	2	CWD-D
		Przejmy	07-22-1-10-501 -h -00	CWD-P	Całk. wyrób drewna PILARKA	----	M3	56,00	2	CWD-D
		Przejmy	07-22-1-10-501 -h -00	ZRYW PIL	zrywka po poz. pilarką	----	M3	56,00	2	CWD-D
		Przejmy	07-22-1-10-523 -c -00	CWD-P	Całk. wyrób drewna PILARKA	----	M3	72,00	2	CWD-D
		Przejmy	07-22-1-10-523 -c -00	ZRYW PIL	zrywka po poz. pilarką	----	M3	72,00	2	CWD-D
		Przejmy	07-22-1-10-528 -t -00	CWD-P	Całk. wyrób drewna PILARKA	----	M3	83,00	2	CWD-D
		Przejmy	07-22-1-10-528 -t -00	ZRYW PIL	zrywka po poz. pilarką	----	M3	83,00	2	CWD-D
		Przejmy	07-22-1-10-528 -z -00	CWD-P	Całk. wyrób drewna PILARKA	----	M3	34,00	2	CWD-D
		Przejmy	07-22-1-10-528 -z -00	ZRYW PIL	zrywka po poz. pilarką	----	M3	34,00	2	CWD-D
		Przejmy	07-22-1-10-529 -c -00	CWD-P	Całk. wyrób drewna PILARKA	----	M3	339,00	2	CWD-D
		Przejmy	07-22-1-10-529 -c -00	ZRYW PIL	zrywka po poz. pilarką	----	M3	339,00	2	CWD-D
		Przejmy	07-22-1-10-529 -i -00	CWD-H	Całk. wyrób drewna HARWESTER	----	M3	53,00	2	CWD-D
		Przejmy	07-22-1-10-529 -i -00	CWD-P	Całk. wyrób drewna PILARKA	----	M3	10,00	2	CWD-D
		Przejmy	07-22-1-10-529 -i -00	ZRYW HARW	zrywka po poz. harwesterowym	----	M3	53,00	2	CWD-D
		Przejmy	07-22-1-10-529 -i -00	ZRYW PIL	zrywka po poz. pilarką	----	M3	10,00	2	CWD-D
		Przasnysz	07-22-1-12-618 -c -00	CWD-H	Całk. wyrób drewna HARWESTER	----	M3	585,00	2	CWD-D
		Przasnysz	07-22-1-12-618 -c -00	CWD-P	Całk. wyrób drewna PILARKA	----	M3	55,00	2	CWD-D
		Przasnysz	07-22-1-12-618 -c -00	ZRYW HARW	zrywka po poz. harwesterowym	----	M3	585,00	2	CWD-D
		Przasnysz	07-22-1-12-618 -c -00	ZRYW PIL	zrywka po poz. pilarką	----	M3	55,00	2	CWD-D
		Przasnysz	07-22-1-12-624 -g -00	CWD-P	Całk. wyrób drewna PILARKA	----	M3	109,00	2	CWD-D
		Przasnysz	07-22-1-12-624 -g -00	ZRYW PIL	zrywka po poz. pilarką	----	M3	109,00	2	CWD-D
		Przasnysz	07-22-1-12-631 -a -00	CWD-P	Całk. wyrób drewna PILARKA	----	M3	96,00	2	CWD-D
		Przasnysz	07-22-1-12-631 -a -00	ZRYW PIL	zrywka po poz. pilarką	----	M3	96,00	2	CWD-D
		Przasnysz	07-22-1-12-632 -h -00	CWD-P	Całk. wyrób drewna PILARKA	----	M3	44,00	2	CWD-D
		Przasnysz	07-22-1-12-632 -h -00	ZRYW PIL	zrywka po poz. pilarką	----	M3	44,00	2	CWD-D
		Przasnysz	07-22-1-12-632 -i -00	CWD-P	Całk. wyrób drewna PILARKA	----	M3	49,00	2	CWD-D
		Przasnysz	07-22-1-12-632 -i -00	ZRYW PIL	zrywka po poz. pilarką	----	M3	49,00	2	CWD-D
		Przasnysz	07-22-1-12-633 -l -00	CWD-H	Całk. wyrób drewna HARWESTER	----	M3	280,00	2	CWD-D
		Przasnysz	07-22-1-12-633 -l -00	CWD-P	Całk. wyrób drewna PILARKA	----	M3	65,00	2	CWD-D
		Przasnysz	07-22-1-12-633 -l -00	ZRYW HARW	zrywka po poz. harwesterowym	----	M3	280,00	2	CWD-D
		Przasnysz	07-22-1-12-633 -l -00	ZRYW PIL	zrywka po poz. pilarką	----	M3	65,00	2	CWD-D
		Przasnysz	07-22-1-12-633 -m -00	CWD-P	Całk. wyrób drewna PILARKA	----	M3	50,00	2	CWD-D
Przasnysz		07-22-1-12-633 -m -00	ZRYW PIL	zrywka po poz. pilarką	----	M3	50,00	2	CWD-D	
Przasnysz		07-22-1-12-642 -a -00	CWD-H	Całk. wyrób drewna HARWESTER	----	M3	685,00	2	CWD-D	
Przasnysz		07-22-1-12-642 -a -00	CWD-P	Całk. wyrób drewna PILARKA	----	M3	25,00	2	CWD-D	
Przasnysz		07-22-1-12-642 -a -00	ZRYW HARW	zrywka po poz. harwesterowym	----	M3	685,00	2	CWD-D	
Przasnysz	07-22-1-12-642 -a -00	ZRYW PIL	zrywka po poz. pilarką	----	M3	25,00	2	CWD-D		
TWP	Przejmy	07-22-1-10-470 -f -00	CWD-P	Całk. wyrób drewna PILARKA	----	M3	52,00	2	CWD-D	
	Przejmy	07-22-1-10-470 -f -00	ZRYW PIL	zrywka po poz. pilarką	----	M3	52,00	2	CWD-D	

Szczegółowy rozmiar prac według grup czynności, czynności i lokalizacji

Pakiet: 8

Dział	Grupa czynn.	Leśnictwo/ Szkołka/ Inwentarz	Adres	Kod czynności do wyceny	Nazwa czynności	Stopień trudności	J.M.	Ilość	Nr poz. OSTWPL	Kod czynności do rozliczeń
POZ	TWP	Przejmy	07-22-1-10-472 -c -00	CWD-H	Całk. wyrób drewna HARWESTER	----	M3	104,00	2	CWD-D
		Przejmy	07-22-1-10-472 -c -00	CWD-P	Całk. wyrób drewna PILARKA	----	M3	16,00	2	CWD-D
		Przejmy	07-22-1-10-472 -c -00	ZRYW HARW	zrywka po poz. harwesterowym	----	M3	104,00	2	CWD-D
		Przejmy	07-22-1-10-472 -c -00	ZRYW PIL	zrywka po poz. pilarką	----	M3	16,00	2	CWD-D
		Przejmy	07-22-1-10-476 -d -00	CWD-H	Całk. wyrób drewna HARWESTER	----	M3	156,00	2	CWD-D
		Przejmy	07-22-1-10-476 -d -00	CWD-P	Całk. wyrób drewna PILARKA	----	M3	21,00	2	CWD-D
		Przejmy	07-22-1-10-476 -d -00	ZRYW HARW	zrywka po poz. harwesterowym	----	M3	156,00	2	CWD-D
		Przejmy	07-22-1-10-476 -d -00	ZRYW PIL	zrywka po poz. pilarką	----	M3	21,00	2	CWD-D
		Przejmy	07-22-1-10-477 -a -00	CWD-H	Całk. wyrób drewna HARWESTER	----	M3	240,00	2	CWD-D
		Przejmy	07-22-1-10-477 -a -00	CWD-P	Całk. wyrób drewna PILARKA	----	M3	74,00	2	CWD-D
		Przejmy	07-22-1-10-477 -a -00	ZRYW HARW	zrywka po poz. harwesterowym	----	M3	240,00	2	CWD-D
		Przejmy	07-22-1-10-477 -a -00	ZRYW PIL	zrywka po poz. pilarką	----	M3	74,00	2	CWD-D
		Przejmy	07-22-1-10-477 -b -00	CWD-H	Całk. wyrób drewna HARWESTER	----	M3	223,00	2	CWD-D
		Przejmy	07-22-1-10-477 -b -00	CWD-P	Całk. wyrób drewna PILARKA	----	M3	22,00	2	CWD-D
		Przejmy	07-22-1-10-477 -b -00	ZRYW HARW	zrywka po poz. harwesterowym	----	M3	223,00	2	CWD-D
		Przejmy	07-22-1-10-477 -b -00	ZRYW PIL	zrywka po poz. pilarką	----	M3	22,00	2	CWD-D
		Przejmy	07-22-1-10-484 -a -00	CWD-P	Całk. wyrób drewna PILARKA	----	M3	84,00	2	CWD-D
		Przejmy	07-22-1-10-484 -a -00	ZRYW PIL	zrywka po poz. pilarką	----	M3	84,00	2	CWD-D
		Przejmy	07-22-1-10-485 -a -00	CWD-P	Całk. wyrób drewna PILARKA	----	M3	41,00	2	CWD-D
		Przejmy	07-22-1-10-485 -a -00	ZRYW PIL	zrywka po poz. pilarką	----	M3	41,00	2	CWD-D
		Przejmy	07-22-1-10-485 -c -00	CWD-P	Całk. wyrób drewna PILARKA	----	M3	34,00	2	CWD-D
		Przejmy	07-22-1-10-485 -c -00	ZRYW PIL	zrywka po poz. pilarką	----	M3	34,00	2	CWD-D
		Przejmy	07-22-1-10-501 -d -00	CWD-H	Całk. wyrób drewna HARWESTER	----	M3	101,00	2	CWD-D
		Przejmy	07-22-1-10-501 -d -00	CWD-P	Całk. wyrób drewna PILARKA	----	M3	2,00	2	CWD-D
		Przejmy	07-22-1-10-501 -d -00	ZRYW HARW	zrywka po poz. harwesterowym	----	M3	101,00	2	CWD-D
		Przejmy	07-22-1-10-501 -d -00	ZRYW PIL	zrywka po poz. pilarką	----	M3	2,00	2	CWD-D
		Przejmy	07-22-1-10-502 -c -00	CWD-H	Całk. wyrób drewna HARWESTER	----	M3	120,00	2	CWD-D
		Przejmy	07-22-1-10-502 -c -00	CWD-P	Całk. wyrób drewna PILARKA	----	M3	2,00	2	CWD-D
		Przejmy	07-22-1-10-502 -c -00	ZRYW HARW	zrywka po poz. harwesterowym	----	M3	120,00	2	CWD-D
		Przejmy	07-22-1-10-502 -c -00	ZRYW PIL	zrywka po poz. pilarką	----	M3	2,00	2	CWD-D
		Przejmy	07-22-1-10-528 -x -00	CWD-P	Całk. wyrób drewna PILARKA	----	M3	31,00	2	CWD-D
		Przejmy	07-22-1-10-528 -x -00	ZRYW PIL	zrywka po poz. pilarką	----	M3	31,00	2	CWD-D
		Przejmy	07-22-1-10-529 -b -00	CWD-P	Całk. wyrób drewna PILARKA	----	M3	27,00	2	CWD-D
		Przejmy	07-22-1-10-529 -b -00	ZRYW PIL	zrywka po poz. pilarką	----	M3	27,00	2	CWD-D
		Przejmy	07-22-1-10-529 -d -00	CWD-H	Całk. wyrób drewna HARWESTER	----	M3	245,00	2	CWD-D
		Przejmy	07-22-1-10-529 -d -00	CWD-P	Całk. wyrób drewna PILARKA	----	M3	25,00	2	CWD-D
		Przejmy	07-22-1-10-529 -d -00	ZRYW HARW	zrywka po poz. harwesterowym	----	M3	245,00	2	CWD-D
		Przejmy	07-22-1-10-529 -d -00	ZRYW PIL	zrywka po poz. pilarką	----	M3	25,00	2	CWD-D
		Przasnysz	07-22-1-12-621 -f -00	CWD-P	Całk. wyrób drewna PILARKA	----	M3	63,00	2	CWD-D
		Przasnysz	07-22-1-12-621 -f -00	ZRYW PIL	zrywka po poz. pilarką	----	M3	63,00	2	CWD-D
		Przasnysz	07-22-1-12-624 -l -00	CWD-P	Całk. wyrób drewna PILARKA	----	M3	42,00	2	CWD-D
		Przasnysz	07-22-1-12-624 -l -00	ZRYW PIL	zrywka po poz. pilarką	----	M3	42,00	2	CWD-D
		Przasnysz	07-22-1-12-637 -o -00	CWD-P	Całk. wyrób drewna PILARKA	----	M3	170,00	2	CWD-D
		Przasnysz	07-22-1-12-637 -o -00	ZRYW PIL	zrywka po poz. pilarką	----	M3	170,00	2	CWD-D
		Przasnysz	07-22-1-12-638 -t -00	CWD-P	Całk. wyrób drewna PILARKA	----	M3	71,00	2	CWD-D
		Przasnysz	07-22-1-12-638 -t -00	ZRYW PIL	zrywka po poz. pilarką	----	M3	71,00	2	CWD-D
		Przasnysz	07-22-1-12-651 -a -00	CWD-P	Całk. wyrób drewna PILARKA	----	M3	123,00	2	CWD-D
		Przasnysz	07-22-1-12-651 -a -00	ZRYW PIL	zrywka po poz. pilarką	----	M3	123,00	2	CWD-D
		Przasnysz	07-22-1-12-653 -c -00	CWD-P	Całk. wyrób drewna PILARKA	----	M3	144,00	2	CWD-D
		Przasnysz	07-22-1-12-653 -c -00	ZRYW PIL	zrywka po poz. pilarką	----	M3	144,00	2	CWD-D
UTRZ	UT-DROGIL	Przejmy	07-22-1-10- - -	GODZ PILA	Prace godz. wyk. pilarką	----	H	50,00	397	GODZ PILA
		Przejmy	07-22-1-10- - -	GODZ RU8	Pr. godz. ręczne z urządzeniem	----	H	50,00	398	GODZ RU8

Szczegółowy rozmiar prac według grup czynności, czynności i lokalizacji

Pakiet: 8

Dział	Grupa czynn.	Leśnictwo/ Szkołka/ Inwentarz	Adres	Kod czynności do wyceny	Nazwa czynności	Stopień trudności	J.M.	Ilość	Nr poz. OSTWPL	Kod czynności do rozliczeń
UTRZ	UT-DROGIL	Przasnysz	07-22-1-12- - -	GODZ PILA	Prace godz. wyk. pilarką	----	H	50,00	397	GODZ PILA
		Przasnysz	07-22-1-12- - -	GODZ RU8	Pr. godz. ręczne z urządzeniem	----	H	50,00	398	GODZ RU8
	UT-DROGIP	Przejmy	07-22-1-10- - -	GODZ PILA	Prace godz. wyk. pilarką	----	H	12,00	397	GODZ PILA
		Przejmy	07-22-1-10- - -	GODZ RU8	Pr. godz. ręczne z urządzeniem	----	H	12,00	398	GODZ RU8
		Przasnysz	07-22-1-12- - -	GODZ PILA	Prace godz. wyk. pilarką	----	H	8,00	397	GODZ PILA
		Przasnysz	07-22-1-12- - -	GODZ RU8	Pr. godz. ręczne z urządzeniem	----	H	8,00	398	GODZ RU8
	UT-MEL-UE	Przejmy	07-22-1-10- - -	GODZ RH8	Prace godzinowe ręczne	1	H	8,00	396	GODZ RH8
		Przejmy	07-22-1-10- - -	GODZ RU8	Pr. godz. ręczne z urządzeniem	1	H	16,00	398	GODZ RU8
		Przasnysz	07-22-1-12- - -	GODZ RU8	Pr. godz. ręczne z urządzeniem	1	H	30,00	398	GODZ RU8
	UT-OBEDUK	Przejmy	07-22-1-10-528 -w -00	GODZ MH8	prace godz. wyk. ciągnikiem	1	H	80,00	403	GODZ MH8
		Przejmy	07-22-1-10-528 -w -00	GODZ RH8	Prace godzinowe ręczne	1	H	800,00	396	GODZ RH8
		Przejmy	07-22-1-10-528 -w -00	GODZ RU8	Pr. godz. ręczne z urządzeniem	1	H	100,00	398	GODZ RU8

Szczegółowy rozmiar prac według grup czynności, czynności i lokalizacji

Pakiet: 9

Dział	Grupa czynn.	Leśnictwo/ Szkołka/ Inwentarz	Adres	Kod czynności do wyceny	Nazwa czynności	Stopień trudności	J.M.	Ilość	Nr poz. OSTWPL	Kod czynności do rozliczeń
NAS	N-ZNGOSP	N-CTWO	07-22- - - -	ZB-NASBK	Zbiór nasion buka	----	KG	140,00	389	ZB-NASBK
		N-CTWO	07-22- - - -	ZB-NASBRZ	Zbiór nasion brzozy	----	KG	4,23	390	ZB-NASBRZ
		N-CTWO	07-22- - - -	ZB-NASDB	Zbiór nasion dęba	----	KG	1 836,00	388	ZB-NASDB
		N-CTWO	07-22- - - -	ZB-NASP	Zbiór nasion pozostałych gat.	1	KG	3,40	394	ZB-NASP
	N-ZNPOZ	N-CTWO	07-22- - - -	ZB-NASGB	Zbiór nasion graba	----	KG	15,20	392	ZB-NASGB
		N-CTWO	07-22- - - -	ZB-NASLP	Zbiór nasion lipy	----	KG	7,05	391	ZB-NASLP
		N-CTWO	07-22- - - -	ZB-NASP	Zbiór nasion pozostałych gat.	----	KG	37,48	394	ZB-NASP
N-CTWO	07-22- - - -	ZB-NASWZ	Zbiór nasion wiązu	----	KG	1,00	393	ZB-NASWZ		
SZKL	SL-DESZCZ	LEŚNA	03- - /	GODZ MH8	prace godz. wyk. ciągnikiem	1	H	16,00	403	GODZ MH8
		LEŚNA	03- - /	GODZ RH8	Prace godzinowe ręczne	1	H	600,00	396	GODZ RH8
	SL_NAW	LEŚNA	03- - /	NAW-MIND	Nawożenie mineralne - dolistne	1	AR	1 837,20	226	NAW-MIND
		LEŚNA	03- - /	NAW-MINER	Nawożenie mineralne	----	AR	459,30	228	NAW-MINER
		LEŚNA	03- - /	NAW-MINES	Startowy wysiew nawozów ręczn.	1	AR	112,00	229	NAW-MINES
		LEŚNA	03- - /	SIEW-KC	roziew komp.rozrzut.-szkołka	1	M3P	336,00	223	SIEW-KC
	SL-OCHR	LEŚNA	03- - /	SZUK-PĘDR	badanie zapędrzenia gleby	1	SZT	17,00	141	SZUK-PĘDR
	SL_PIEL	LEŚNA	03-01-24/01	GODZ RN	Wyn, zał i wywóz chwastów	1	H	11,20	231	PIEL-RN
		LEŚNA	03-01-24/01	OPR-SC	oprysk.szkołek opryskiw.ciągn	1	HA	1,40	230	OPR-SC
		LEŚNA	03-01-24/01	OSŁ-ATM	osł.szkołki przed wpływ.atmosf	1	AR	56,00	237	OSŁ-ATM
		LEŚNA	03-01-24/01	OSŁ-REG	regulowanie położenia osłon	1	AR	112,00	238	OSŁ-REG
		LEŚNA	03-01-24/01	PIEL-RN	ręczne pielienie w rzędach	1	AR	196,00	231	PIEL-RN
		LEŚNA	03-01-24/01	SPUL-C	spul.gl.opiel.wielorzęd.-szkoł	1	AR	280,00	207	SPUL-C
		LEŚNA	03-01-24/01	SPUL POM	Pomoc przy opielaczu	1	H	11,48	207	SPUL-C
		LEŚNA	03-02-24/01	GODZ RN	Wyn, zał i wywóz chwastów	1	H	8,16	231	PIEL-RN
		LEŚNA	03-02-24/01	PIEL-RN	ręczne pielienie w rzędach	1	AR	122,40	231	PIEL-RN
		LEŚNA	03-02-24/01	SPUL-C	spul.gl.opiel.wielorzęd.-szkoł	1	AR	204,00	207	SPUL-C
		LEŚNA	03-02-24/01	SPUL POM	Pomoc przy opielaczu	1	H	8,36	207	SPUL-C
		LEŚNA	03-02-24/02	GODZ RN	Wyn, zał i wywóz chwastów	1	H	2,00	231	PIEL-RN
		LEŚNA	03-02-24/02	OPR-SC	oprysk.szkołek opryskiw.ciągn	1	HA	0,30	230	OPR-SC
		LEŚNA	03-02-24/02	PIEL-RN	ręczne pielienie w rzędach	1	AR	30,00	231	PIEL-RN
		LEŚNA	03-02-24/02	SPUL-C	spul.gl.opiel.wielorzęd.-szkoł	1	AR	50,00	207	SPUL-C
		LEŚNA	03-02-24/02	SPUL POM	Pomoc przy opielaczu	1	H	2,05	207	SPUL-C
		LEŚNA	03-03-24/01	GODZ RN	Wyn, zał i wywóz chwastów	1	H	1,36	231	PIEL-RN
		LEŚNA	03-03-24/01	GODZ RN1	Wyn, zał i wywóz chwastów	1	H	0,20	232	PIEL-RN1
		LEŚNA	03-03-24/01	OPR-SC	oprysk.szkołek opryskiw.ciągn	1	HA	0,07	230	OPR-SC
		LEŚNA	03-03-24/01	OSŁ-ATM	osł.szkołki przed wpływ.atmosf	1	AR	6,80	237	OSŁ-ATM
		LEŚNA	03-03-24/01	OSŁ-REG	regulowanie położenia osłon	1	AR	13,60	238	OSŁ-REG
		LEŚNA	03-03-24/01	PIEL-RN	ręczne pielienie w rzędach	1	AR	23,80	231	PIEL-RN
		LEŚNA	03-03-24/01	PIEL-RN1	ręczne pielienie w okresie wsch	1	AR	3,40	232	PIEL-RN1
		LEŚNA	03-03-24/01	SPUL-C	spul.gl.opiel.wielorzęd.-szkoł	1	AR	34,00	207	SPUL-C
		LEŚNA	03-03-24/01	SPUL POM	Pomoc przy opielaczu	1	H	1,39	207	SPUL-C
		LEŚNA	03-03-24/02	GODZ RN	Wyn, zał i wywóz chwastów	1	H	0,40	231	PIEL-RN
		LEŚNA	03-03-24/02	GODZ RN1	Wyn, zał i wywóz chwastów	1	H	0,06	232	PIEL-RN1
		LEŚNA	03-03-24/02	PIEL-RN	ręczne pielienie w rzędach	1	AR	5,00	231	PIEL-RN
		LEŚNA	03-03-24/02	PIEL-RN1	ręczne pielienie w okresie wsch	1	AR	1,00	232	PIEL-RN1
		LEŚNA	03-03-24/02	SPUL-C	spul.gl.opiel.wielorzęd.-szkoł	1	AR	10,00	207	SPUL-C
		LEŚNA	03-03-24/02	SPUL POM	Pomoc przy opielaczu	1	H	0,41	207	SPUL-C
		LEŚNA	03-03-24/03	GODZ RN	Wyn, zał i wywóz chwastów	1	H	1,36	231	PIEL-RN
		LEŚNA	03-03-24/03	OPR-SC	oprysk.szkołek opryskiw.ciągn	1	HA	0,07	230	OPR-SC
		LEŚNA	03-03-24/03	PIEL-RN	ręczne pielienie w rzędach	1	AR	17,00	231	PIEL-RN
		LEŚNA	03-03-24/03	SPUL-C	spul.gl.opiel.wielorzęd.-szkoł	1	AR	20,40	207	SPUL-C
		LEŚNA	03-03-24/03	SPUL POM	Pomoc przy opielaczu	1	H	0,84	207	SPUL-C
		LEŚNA	03-03-24/04	GODZ RN	Wyn, zał i wywóz chwastów	1	H	0,40	231	PIEL-RN
		LEŚNA	03-03-24/04	OPR-SC	oprysk.szkołek opryskiw.ciągn	1	HA	0,02	230	OPR-SC
LEŚNA		03-03-24/04	PIEL-RN	ręczne pielienie w rzędach	1	AR	5,00	231	PIEL-RN	
LEŚNA		03-03-24/04	SPUL-C	spul.gl.opiel.wielorzęd.-szkoł	1	AR	5,00	207	SPUL-C	

Szczegółowy rozmiar prac według grup czynności, czynności i lokalizacji

Pakiet: 9

Dział	Grupa czynn.	Leśnictwo/ Szkołka/ Inwentarz	Adres	Kod czynności do wyceny	Nazwa czynności	Stopień trudności	J.M.	Ilość	Nr poz. OSTWPL	Kod czynności do rozliczeń
SZKL	SL_PIEL	LEŚNA	03-03-24/04	SPUL POM	Pomoc przy opielaczu	1	H	0,21	207	SPUL-C
		LEŚNA	03-04-24/01	GODZ RN	Wyn, zał i wywóz chwastów	1	H	8,00	231	PIEL-RN
		LEŚNA	03-04-24/01	PIEL-RN	ręczne pielenie w rzędach	1	AR	120,00	231	PIEL-RN
		LEŚNA	03-04-24/01	SPUL-C	spul.gl.opiel.wielorzęd.-szkół	1	AR	200,00	207	SPUL-C
		LEŚNA	03-04-24/01	SPUL POM	Pomoc przy opielaczu	1	H	8,20	207	SPUL-C
		LEŚNA	03-04-24/02	GODZ RN	Wyn, zał i wywóz chwastów	1	H	0,88	231	PIEL-RN
		LEŚNA	03-04-24/02	GODZ RN1	Wyn, zał i wywóz chwastów	1	H	0,13	232	PIEL-RN1
		LEŚNA	03-04-24/02	OPR-SC	oprysk.szkołek opryskiw.ciagn	1	HA	0,11	230	OPR-SC
		LEŚNA	03-04-24/02	OSŁ-ATM	osł.szkołki przed wpływ.atmosf	1	AR	4,40	237	OSŁ-ATM
		LEŚNA	03-04-24/02	OSŁ-REG	regulowanie położenia osłon	1	AR	8,80	238	OSŁ-REG
		LEŚNA	03-04-24/02	PIEL-RN	ręczne pielenie w rzędach	1	AR	15,40	231	PIEL-RN
		LEŚNA	03-04-24/02	PIEL-RN1	ręczne pielenie w okresie wsch	1	AR	2,20	232	PIEL-RN1
		LEŚNA	03-04-24/02	SPUL-C	spul.gl.opiel.wielorzęd.-szkół	1	AR	22,00	207	SPUL-C
		LEŚNA	03-04-24/02	SPUL POM	Pomoc przy opielaczu	1	H	0,90	207	SPUL-C
		LEŚNA	03-05-24/01	GODZ RN	Wyn, zał i wywóz chwastów	1	H	2,40	231	PIEL-RN
		LEŚNA	03-05-24/01	PIEL-RN	ręczne pielenie w rzędach	1	AR	36,00	231	PIEL-RN
		LEŚNA	03-05-24/01	SPUL-C	spul.gl.opiel.wielorzęd.-szkół	1	AR	60,00	207	SPUL-C
		LEŚNA	03-05-24/01	SPUL POM	Pomoc przy opielaczu	1	H	2,46	207	SPUL-C
		LEŚNA	03-05-24/02	GODZ MH8	prace godz. wyk. ciągnikiem	1	H	2,00	403	GODZ MH8
		LEŚNA	03-05-24/02	OSŁ-ATM	osł.szkołki przed wpływ.atmosf	1	AR	30,60	237	OSŁ-ATM
		LEŚNA	03-06-24/01	GODZ RN	Wyn, zał i wywóz chwastów	1	H	1,76	231	PIEL-RN
		LEŚNA	03-06-24/01	PIEL-RN	ręczne pielenie w rzędach	1	AR	30,80	231	PIEL-RN
		LEŚNA	03-06-24/01	SPUL-C	spul.gl.opiel.wielorzęd.-szkół	1	AR	44,00	207	SPUL-C
		LEŚNA	03-06-24/01	SPUL POM	Pomoc przy opielaczu	1	H	1,80	207	SPUL-C
		LEŚNA	03-06-24/02	GODZ RN	Wyn, zał i wywóz chwastów	1	H	2,46	231	PIEL-RN
		LEŚNA	03-06-24/02	PIEL-RN	ręczne pielenie w rzędach	1	AR	39,60	231	PIEL-RN
		LEŚNA	03-06-24/02	SPUL-C	spul.gl.opiel.wielorzęd.-szkół	1	AR	52,80	207	SPUL-C
		LEŚNA	03-06-24/02	SPUL POM	Pomoc przy opielaczu	1	H	2,16	207	SPUL-C
		LEŚNA	03-06-24/03	GODZ RN	Wyn, zał i wywóz chwastów	1	H	1,08	231	PIEL-RN
		LEŚNA	03-06-24/03	PIEL-RN	ręczne pielenie w rzędach	1	AR	16,20	231	PIEL-RN
		LEŚNA	03-06-24/03	SPUL-C	spul.gl.opiel.wielorzęd.-szkół	1	AR	21,60	207	SPUL-C
		LEŚNA	03-06-24/03	SPUL POM	Pomoc przy opielaczu	1	H	0,89	207	SPUL-C
		LEŚNA	03-06-24/04	GODZ RN	Wyn, zał i wywóz chwastów	1	H	0,24	231	PIEL-RN
		LEŚNA	03-06-24/04	PIEL-RN	ręczne pielenie w rzędach	1	AR	3,00	231	PIEL-RN
		LEŚNA	03-06-24/04	SPUL-C	spul.gl.opiel.wielorzęd.-szkół	1	AR	3,00	207	SPUL-C
		LEŚNA	03-06-24/04	SPUL POM	Pomoc przy opielaczu	1	H	0,12	207	SPUL-C
		LEŚNA	03-06-24/05	GODZ RN	Wyn, zał i wywóz chwastów	1	H	0,80	231	PIEL-RN
		LEŚNA	03-06-24/05	PIEL-RN	ręczne pielenie w rzędach	1	AR	10,00	231	PIEL-RN
		LEŚNA	03-06-24/05	SPUL-C	spul.gl.opiel.wielorzęd.-szkół	1	AR	12,00	207	SPUL-C
		LEŚNA	03-06-24/05	SPUL POM	Pomoc przy opielaczu	1	H	0,49	207	SPUL-C
		LEŚNA	03-06-24/06	GODZ RN	Wyn, zał i wywóz chwastów	1	H	1,60	231	PIEL-RN
		LEŚNA	03-06-24/06	PIEL-RN	ręczne pielenie w rzędach	1	AR	24,00	231	PIEL-RN
		LEŚNA	03-06-24/06	SPUL-C	spul.gl.opiel.wielorzęd.-szkół	1	AR	32,00	207	SPUL-C
		LEŚNA	03-06-24/06	SPUL POM	Pomoc przy opielaczu	1	H	1,31	207	SPUL-C
		LEŚNA	03-06-24/07	GODZ RN	Wyn, zał i wywóz chwastów	1	H	0,40	231	PIEL-RN
		LEŚNA	03-06-24/07	PIEL-RN	ręczne pielenie w rzędach	1	AR	6,00	231	PIEL-RN
		LEŚNA	03-06-24/07	SPUL-C	spul.gl.opiel.wielorzęd.-szkół	1	AR	8,00	207	SPUL-C
		LEŚNA	03-06-24/07	SPUL POM	Pomoc przy opielaczu	1	H	0,33	207	SPUL-C
		LEŚNA	03-06-24/10	GODZ RN	Wyn, zał i wywóz chwastów	1	H	0,40	231	PIEL-RN
		LEŚNA	03-06-24/10	PIEL-RN	ręczne pielenie w rzędach	1	AR	7,00	231	PIEL-RN
LEŚNA	03-06-24/10	SPUL-C	spul.gl.opiel.wielorzęd.-szkół	1	AR	10,00	207	SPUL-C		
LEŚNA	03-06-24/10	SPUL POM	Pomoc przy opielaczu	1	H	0,41	207	SPUL-C		
LEŚNA	03-07-24/01	GODZ RN	Wyn, zał i wywóz chwastów	1	H	5,64	231	PIEL-RN		
LEŚNA	03-07-24/01	GODZ RN1	Wyn, zał i wywóz chwastów	1	H	0,85	232	PIEL-RN1		
LEŚNA	03-07-24/01	OPR-SC	oprysk.szkołek opryskiw.ciagn	1	HA	1,41	230	OPR-SC		
LEŚNA	03-07-24/01	PIEL-RN	ręczne pielenie w rzędach	1	AR	126,90	231	PIEL-RN		

Szczegółowy rozmiar prac według grup czynności, czynności i lokalizacji

Pakiet: 9

Dział	Grupa czynn.	Leśnictwo/ Szkołka/ Inwentarz	Adres	Kod czynności do wyceny	Nazwa czynności	Stopień trudności	J.M.	Ilość	Nr poz. OSTWPL	Kod czynności do rozliczeń
SZKL	SL_PIEL	LEŚNA	03-07-24/01	PIEL-RN1	ręczne pielenie w okresie wsch	1	AR	14,10	232	PIEL-RN1
		LEŚNA	03-07-24/01	SPUL-C	spul.gl.opiel.wielorzęd.-szkół	1	AR	141,00	207	SPUL-C
		LEŚNA	03-07-24/01	SPUL POM	Pomoc przy opielaczu	1	H	5,78	207	SPUL-C
		LEŚNA	03-07-24/01	SPUL-R	ręczne wzrusz.gl.na międzyczę.	1	AR	14,10	219	SPUL-R
		LEŚNA	03-07-24/02	GODZ RN	Wyn, zał i wywóz chwastów	1	H	0,94	231	PIEL-RN
		LEŚNA	03-07-24/02	GODZ RN1	Wyn, zał i wywóz chwastów	1	H	0,14	232	PIEL-RN1
		LEŚNA	03-07-24/02	OPR-SC	oprysk.szkołek opryskiw.ciagn	1	HA	0,09	230	OPR-SC
		LEŚNA	03-07-24/02	OSL-ATM	osl.szkołki przed wpływ.atmosf	1	AR	4,70	237	OSL-ATM
		LEŚNA	03-07-24/02	OSL-REG	regulowanie położenia osłon	1	AR	9,40	238	OSL-REG
		LEŚNA	03-07-24/02	PIEL-RN	ręczne pielenie w rzędach	1	AR	18,80	231	PIEL-RN
		LEŚNA	03-07-24/02	PIEL-RN1	ręczne pielenie w okresie wsch	1	AR	2,35	232	PIEL-RN1
		LEŚNA	03-07-24/02	SPUL-C	spul.gl.opiel.wielorzęd.-szkół	1	AR	23,50	207	SPUL-C
		LEŚNA	03-07-24/02	SPUL POM	Pomoc przy opielaczu	1	H	0,96	207	SPUL-C
		LEŚNA	03-07-24/02	SPUL-R	ręczne wzrusz.gl.na międzyczę.	1	AR	2,35	219	SPUL-R
		LEŚNA	03-07-24/03	GODZ RN	Wyn, zał i wywóz chwastów	1	H	2,82	231	PIEL-RN
		LEŚNA	03-07-24/03	GODZ RN1	Wyn, zał i wywóz chwastów	1	H	0,42	232	PIEL-RN1
		LEŚNA	03-07-24/03	OPR-SC	oprysk.szkołek opryskiw.ciagn	1	HA	0,14	230	OPR-SC
		LEŚNA	03-07-24/03	OSL-ATM	osl.szkołki przed wpływ.atmosf	1	AR	14,10	237	OSL-ATM
		LEŚNA	03-07-24/03	OSL-REG	regulowanie położenia osłon	1	AR	28,20	238	OSL-REG
		LEŚNA	03-07-24/03	PIEL-RN	ręczne pielenie w rzędach	1	AR	35,25	231	PIEL-RN
		LEŚNA	03-07-24/03	PIEL-RN1	ręczne pielenie w okresie wsch	1	AR	7,05	232	PIEL-RN1
		LEŚNA	03-07-24/03	SPUL-C	spul.gl.opiel.wielorzęd.-szkół	1	AR	56,40	207	SPUL-C
		LEŚNA	03-07-24/03	SPUL POM	Pomoc przy opielaczu	1	H	2,31	207	SPUL-C
		LEŚNA	03-07-24/03	SPUL-R	ręczne wzrusz.gl.na międzyczę.	1	AR	7,05	219	SPUL-R
		LEŚNA	03-07-24/04	OSL-ATM	osl.szkołki przed wpływ.atmosf	1	AR	7,05	237	OSL-ATM
		LEŚNA	03-07-24/06	GODZ RN	Wyn, zał i wywóz chwastów	1	H	0,94	231	PIEL-RN
		LEŚNA	03-07-24/06	GODZ RN1	Wyn, zał i wywóz chwastów	1	H	0,14	232	PIEL-RN1
		LEŚNA	03-07-24/06	OPR-SC	oprysk.szkołek opryskiw.ciagn	1	HA	0,09	230	OPR-SC
		LEŚNA	03-07-24/06	OSL-ATM	osl.szkołki przed wpływ.atmosf	1	AR	4,70	237	OSL-ATM
		LEŚNA	03-07-24/06	OSL-REG	regulowanie położenia osłon	1	AR	9,40	238	OSL-REG
		LEŚNA	03-07-24/06	PIEL-RN	ręczne pielenie w rzędach	1	AR	16,45	231	PIEL-RN
		LEŚNA	03-07-24/06	PIEL-RN1	ręczne pielenie w okresie wsch	1	AR	2,35	232	PIEL-RN1
		LEŚNA	03-07-24/06	SPUL-C	spul.gl.opiel.wielorzęd.-szkół	1	AR	23,50	207	SPUL-C
		LEŚNA	03-07-24/06	SPUL POM	Pomoc przy opielaczu	1	H	0,96	207	SPUL-C
		LEŚNA	03-07-24/06	SPUL-R	ręczne wzrusz.gl.na międzyczę.	1	AR	2,35	219	SPUL-R
		LEŚNA	03-08-24/01	GODZ RN	Wyn, zał i wywóz chwastów	1	H	1,76	231	PIEL-RN
		LEŚNA	03-08-24/01	OPR-SC	oprysk.szkołek opryskiw.ciagn	1	HA	0,09	230	OPR-SC
		LEŚNA	03-08-24/01	PIEL-RN	ręczne pielenie w rzędach	1	AR	26,40	231	PIEL-RN
		LEŚNA	03-08-24/01	SPUL-C	spul.gl.opiel.wielorzęd.-szkół	1	AR	44,00	207	SPUL-C
		LEŚNA	03-08-24/01	SPUL POM	Pomoc przy opielaczu	1	H	1,80	207	SPUL-C
		LEŚNA	03-08-24/02	GODZ RN	Wyn, zał i wywóz chwastów	1	H	1,76	231	PIEL-RN
		LEŚNA	03-08-24/02	GODZ RN1	Wyn, zał i wywóz chwastów	1	H	0,26	232	PIEL-RN1
		LEŚNA	03-08-24/02	PIEL-RN	ręczne pielenie w rzędach	1	AR	30,80	231	PIEL-RN
		LEŚNA	03-08-24/02	PIEL-RN1	ręczne pielenie w okresie wsch	1	AR	4,40	232	PIEL-RN1
		LEŚNA	03-08-24/02	SPUL-C	spul.gl.opiel.wielorzęd.-szkół	1	AR	44,00	207	SPUL-C
		LEŚNA	03-08-24/02	SPUL POM	Pomoc przy opielaczu	1	H	1,80	207	SPUL-C
		LEŚNA	03-08-24/03	GODZ MH8	prace godz. wyk. ciągnikiem	1	H	1,00	403	GODZ MH8
		LEŚNA	03-08-24/03	GODZ RN	Wyn, zał i wywóz chwastów	1	H	2,64	231	PIEL-RN
		LEŚNA	03-08-24/03	GODZ RN1	Wyn, zał i wywóz chwastów	1	H	0,40	232	PIEL-RN1
		LEŚNA	03-08-24/03	OPR-SC	oprysk.szkołek opryskiw.ciagn	1	HA	0,04	230	OPR-SC
LEŚNA	03-08-24/03	OSL-ATM	osl.szkołki przed wpływ.atmosf	1	AR	13,20	237	OSL-ATM		
LEŚNA	03-08-24/03	OSL-REG	regulowanie położenia osłon	1	AR	26,40	238	OSL-REG		
LEŚNA	03-08-24/03	PIEL-RN	ręczne pielenie w rzędach	1	AR	46,20	231	PIEL-RN		
LEŚNA	03-08-24/03	PIEL-RN1	ręczne pielenie w okresie wsch	1	AR	6,60	232	PIEL-RN1		
LEŚNA	03-08-24/03	SPUL-C	spul.gl.opiel.wielorzęd.-szkół	1	AR	66,00	207	SPUL-C		
LEŚNA	03-08-24/03	SPUL POM	Pomoc przy opielaczu	1	H	2,71	207	SPUL-C		

Szczegółowy rozmiar prac według grup czynności, czynności i lokalizacji

Pakiet: 9

Dział	Grupa czynn.	Leśnictwo/ Szkołka/ Inwentarz	Adres	Kod czynności do wyceny	Nazwa czynności	Stopień trudności	J.M.	Ilość	Nr poz. OSTWPL	Kod czynności do rozliczeń
SZKL	SL_PIEL	LEŚNA	03-08-24/04	GODZ RN	Wyn, zał i wywóz chwastów	1	H	3,68	231	PIEL-RN
		LEŚNA	03-08-24/04	GODZ RN1	Wyn, zał i wywóz chwastów	1	H	0,55	232	PIEL-RN1
		LEŚNA	03-08-24/04	PIEL-RN	ręczne pielnie w rzędach	1	AR	64,40	231	PIEL-RN
		LEŚNA	03-08-24/04	PIEL-RN1	ręczne pielnie w okresie wsch	1	AR	9,20	232	PIEL-RN1
		LEŚNA	03-08-24/04	SPUL-C	spul.gl.opiel.wielorzęd.-szkół	1	AR	92,00	207	SPUL-C
		LEŚNA	03-08-24/04	SPUL POM	Pomoc przy opielaczu	1	H	3,77	207	SPUL-C
		LEŚNA	03-08-24/05	GODZ RN	Wyn, zał i wywóz chwastów	1	H	0,80	231	PIEL-RN
		LEŚNA	03-08-24/05	OPR-SC	oprysk.szkołek opryskiw.ciagn	1	HA	0,10	230	OPR-SC
		LEŚNA	03-08-24/05	PIEL-RN	ręczne pielnie w rzędach	1	AR	16,00	231	PIEL-RN
		LEŚNA	03-08-24/05	SPUL-C	spul.gl.opiel.wielorzęd.-szkół	1	AR	20,00	207	SPUL-C
		LEŚNA	03-08-24/05	SPUL POM	Pomoc przy opielaczu	1	H	0,82	207	SPUL-C
		LEŚNA	03-09-24/01	GODZ MH8	prace godz. wyk. ciągnikiem	1	H	2,00	403	GODZ MH8
		LEŚNA	03-09-24/01	GODZ RN	Wyn, zał i wywóz chwastów	1	H	12,16	231	PIEL-RN
		LEŚNA	03-09-24/01	OPR-SC	oprysk.szkołek opryskiw.ciagn	1	HA	1,52	230	OPR-SC
		LEŚNA	03-09-24/01	OSŁ-ATM	osł.szkołki przed wpływ.atmosf	1	AR	30,40	237	OSŁ-ATM
		LEŚNA	03-09-24/01	PIEL-RN	ręczne pielnie w rzędach	1	AR	212,80	231	PIEL-RN
		LEŚNA	03-09-24/01	SPUL-C	spul.gl.opiel.wielorzęd.-szkół	1	AR	304,00	207	SPUL-C
		LEŚNA	03-09-24/01	SPUL POM	Pomoc przy opielaczu	1	H	12,46	207	SPUL-C
		LEŚNA	03-09-24/02	GODZ RN	Wyn, zał i wywóz chwastów	1	H	14,44	231	PIEL-RN
		LEŚNA	03-09-24/02	OPR-SC	oprysk.szkołek opryskiw.ciagn	1	HA	2,17	230	OPR-SC
		LEŚNA	03-09-24/02	PIEL-RN	ręczne pielnie w rzędach	1	AR	216,60	231	PIEL-RN
		LEŚNA	03-09-24/02	SPUL-C	spul.gl.opiel.wielorzęd.-szkół	1	AR	361,00	207	SPUL-C
		LEŚNA	03-09-24/02	SPUL POM	Pomoc przy opielaczu	1	H	14,80	207	SPUL-C
		SZKL	SL-PODC	LEŚNA	03- - /	WYOR-CS	wyoryw.,podcin.sek.sadz.do za	1	AR	67,50
LEŚNA	03- - /			WYORSPOM	Pomoc przy wyor. sekcijnym	1	H	12,08	213	WYOR-CS
SL_POZ	LEŚNA		03- - /	GODZ MH8	prace godz. wyk. ciągnikiem	1	H	64,00	403	GODZ MH8
	LEŚNA		03- - /	GODZ RH8	Prace godzinowe ręczne	1	H	500,00	396	GODZ RH8
SL_UGÓRC	LEŚNA		03- - /	BRON-SC	bronowanie na szkółce	1	AR	213,00	209	BRON-SC
	LEŚNA		03- - /	ORKA-SC	orka pełna ciągnikiem na szkół	1	AR	42,60	210	ORKA-SC
	LEŚNA		03- - /	ZB-KAM	Zb. i wyw. kamieni i poz. rośl	1	AR	21,30	221	ZB-KAM
SL_UGÓRZ	LEŚNA		03- - /	BRON-SC	bronowanie na szkółce	1	AR	1 149,80	209	BRON-SC
	LEŚNA		03- - /	GODZ RH8	Prace godzinowe ręczne	1	H	64,00	396	GODZ RH8
	LEŚNA		03- - /	KOSZ-ZIEL	Śc. i rozdr. ziel. na ugorach	1	AR	574,90	292	KOSZ-ZIEL
	LEŚNA		03- - /	ORKA-SC	orka pełna ciągnikiem na szkół	1	AR	862,35	210	ORKA-SC
SL_UPR	LEŚNA		03- - /	BRON-SC	bronowanie na szkółce	1	AR	1 134,00	209	BRON-SC
	LEŚNA		03- - /	ORKA-SC	orka pełna ciągnikiem na szkół	1	AR	294,00	210	ORKA-SC
	LEŚNA		03- - /	SPUL-SC	spul.gl.sprzęt.docz.ciagn.szkół	1	AR	112,00	208	SPUL-SC
	LEŚNA		03- - /	WŁÓK-SC	włókovanie pow. włóką szkółka	1	AR	112,00	215	WŁÓK-SC
	LEŚNA		03- - /	WYC-SC	wycisk. rządków siewnych ciągn	1	AR	112,00	217	WYC-SC
	LEŚNA		03- - /	WYW-GRZ	Formowanie grzędy siewnej	1	AR	112,00	236	WYW-GRZ
	LEŚNA		03- - /	ZB-KAM	Zb. i wyw. kamieni i poz. rośl	1	AR	112,00	221	ZB-KAM
SL_UTRZYM	LEŚNA		03- - /	GODZ MH8	prace godz. wyk. ciągnikiem	1	H	8,00	403	GODZ MH8
	LEŚNA		03- - /	GODZ RH8	Prace godzinowe ręczne	1	H	64,00	396	GODZ RH8
SL_WIEL	LEŚNA		03-04-24/01	GODZ MH8	prace godz. wyk. ciągnikiem	1	H	8,00	403	GODZ MH8
	LEŚNA		03-04-24/01	SZK-WR	ręczne szkółkow.sadz.2-3 latek	1	TSZT	40,00	243	SZK-WR
SL_WYJM	LEŚNA		03- - /	DOŁ-1I	dołow. 1 lat. igł. z donies.	1	TSZT	100,00	252	WYJ 1R
	LEŚNA		03- - /	DOŁ-2I	dołow. 2-3 lat. igł. z donies.	1	TSZT	165,00	253	WYJ 2-3L
	LEŚNA	03- - /	DOŁ-2L	dołow. 2-3 l liśc. z donies.	1	TSZT	503,78	253	WYJ 2-3L	
	LEŚNA	03- - /	GODZ 23L	prace transp. przy wyj. sadz.	1	H	52,00	253	WYJ 2-3L	
	LEŚNA	03- - /	GODZ RH8	Prace godzinowe ręczne	1	H	80,00	396	GODZ RH8	
	LEŚNA	03- - /	GODZ W1R	prace transp. przy wyj. sadz.	1	H	12,00	252	WYJ 1R	
	LEŚNA	03- - /	SORT-1I	sort., licz., zabezp. 1l igł.	1	TSZT	100,00	252	WYJ 1R	
	LEŚNA	03- - /	SORT-2I	sort., licz. i zabezp. 2l igł.	1	TSZT	165,00	253	WYJ 2-3L	
	LEŚNA	03- - /	SORT-2L	sort., licz. i zabezp. 2l liść	1	TSZT	503,78	253	WYJ 2-3L	
	LEŚNA	03- - /	WYJ-1IW	wyj.1lat.igł.wyoranych	1	TSZT	100,00	252	WYJ 1R	
	LEŚNA	03- - /	WYJ-2IW	wyj.2-3l.igł.wyoranych	1	TSZT	165,00	253	WYJ 2-3L	

Szczegółowy rozmiar prac według grup czynności, czynności i lokalizacji

Pakiet: 9

Dział	Grupa czynn.	Leśnictwo/ Szkółka/ Inwentarz	Adres	Kod czynności do wyceny	Nazwa czynności	Stopień trudności	J.M.	Ilość	Nr poz. OSTWPL	Kod czynności do rozliczeń
SZKL	SL_WYJM	LEŚNA	03- - /	WYJ-2LW	wyj.2-3l.liś.wyoranych	1	TSZT	503,78	253	WYJ 2-3L
		LEŚNA	03- - /	WYOR-CK	wyor.klam,podcin.sadz.do zadrz	1	AR	90,30	212	WYOR-CK
		LEŚNA	03- - /	ZAŁ-1IL	załad.1lat.igl.rozład.-zabezp.	1	TSZT	300,00	267	ZAŁ-1
		LEŚNA	03- - /	ZAŁ-2IL	załad.2-3l.igl.rozład. zabezp.	1	TSZT	495,00	268	ZAŁ-2
		LEŚNA	03- - /	ZAŁ-2LL	załad.2-3l.liś.rozład. zabezp.	1	TSZT	1 511,34	268	ZAŁ-2
		LEŚNA	03- - /	ŻEL-1	Żelowanie 1-latek	1	TSZT	100,00	264	ŻEL-1
		LEŚNA	03- - /	ŻEL-2	Żelowanie 2-latek	1	TSZT	165,00	265	ŻEL-2
	SL_WYS	LEŚNA	03-01-24/01	SIEW-GC	wysiew nasion grubych-szkółka	1	AR	28,00	272	SIEW-GC
		LEŚNA	03-03-24/01	SIEW-R	ręcz.siew nasion na pow.otwart	1	AR	3,40	275	SIEW-R
		LEŚNA	03-03-24/02	SIEW-R	ręcz.siew nasion na pow.otwart	1	AR	1,00	275	SIEW-R
		LEŚNA	03-03-24/05	SIEW-R	ręcz.siew nasion na pow.otwart	1	AR	10,10	275	SIEW-R
		LEŚNA	03-04-24/02	SIEW-R	ręcz.siew nasion na pow.otwart	1	AR	2,20	275	SIEW-R
		LEŚNA	03-05-24/02	SIEW-R	ręcz.siew nasion na pow.otwart	1	AR	30,60	275	SIEW-R
		LEŚNA	03-07-24/01	SIEW-DC	wysiew nasion drobnych-szkółka	1	AR	14,10	271	SIEW-DC
		LEŚNA	03-07-24/02	SIEW-R	ręcz.siew nasion na pow.otwart	1	AR	2,35	275	SIEW-R
		LEŚNA	03-07-24/03	SIEW-R	ręcz.siew nasion na pow.otwart	1	AR	7,05	275	SIEW-R
		LEŚNA	03-07-24/04	SIEW-R	ręcz.siew nasion na pow.otwart	1	AR	7,05	275	SIEW-R
		LEŚNA	03-07-24/06	SIEW-R	ręcz.siew nasion na pow.otwart	1	AR	2,35	275	SIEW-R
		LEŚNA	03-09-24/03	SIEW-R	ręcz.siew nasion na pow.otwart	1	AR	3,80	275	SIEW-R
	UT-SZKÓŁ	LEŚNA	03- - /	GODZ MH8	prace godz. wyk. ciągnikiem	1	H	8,00	403	GODZ MH8
		LEŚNA	03- - /	GODZ RH8	Prace godzinowe ręczne	1	H	64,00	396	GODZ RH8
LEŚNA		03- - /	GODZ RU8	Pr. godz. ręczne z urządzeniem	1	H	32,00	398	GODZ RU8	

Szczegółowy rozmiar prac według grup czynności, czynności i lokalizacji

Pakiet:

Dział	Grupa czynn.	Leśnictwo/ Szkółka/ Inwentarz	Adres	Kod czynności do wyceny	Nazwa czynności	Stopień trudności	J.M.	Ilość	Nr poz. OSTWPL	Kod czynności do rozliczeń
-------	--------------	-------------------------------------	-------	-------------------------	-----------------	-------------------	------	-------	----------------	----------------------------

Szczegółowy rozmiar prac według grup czynności, czynności i lokalizacji

Legenda:

I. Tabela stopni trudności prac szkółkarskich

Lp.	Gatunki gleb	Symbol podgrupy granulometrycznej	Stopień trudności
1	2	3	4
1.	Gleby wytworzone z piasków, żwirów i kamieni	pl, plż, plk, plm, plmż, plmk, ps, psż, psk, psm, pls, plsż, plsk, plsm, plsmż, plsmk, pg, pgż, pgk, uż, upż	I
2.	Pozostałe	Pozostałe (nie wymienione powyżej)	II

II. Tabela stopni trudności prac wykonywanych na uprawach, plantacjach i w drzewostanach

L.p.	Typ pokrywy gleby – wg Instrukcji Urządzenia Lasu z 2012 r.		Typy siedliskowe lasu (siedliska)			
	Nazwa	Symbol	Borowe bez borów bagiennych	Lasowe bez olsów i lasu łęgowego Borowe górskie bez boru bagiennego	Bory bagienne, olsy i lasy łąkowe Lasy górskie	Bory bagienne górskie i wysokogórskie
1	2	3	4	5	6	7
1	bez pokrywy	NAGA ŚCIO	I	II	III	IV
	zielna	ZIEL				
	mszysta	MSZ				
	mszysto-czernicowa	MSZC				
2	zadarniona	ZAD	II	III	IV	V
3	silnie zadarniona	SZAD	III	IV	IV	V
4	silnie zachwaszczona	SZCH	III	IV	V	V

Opis poszczególnych typów pokrywy gleby:

- Gleby bez pokrywy (z pokrywą nagą /brak ścioty i runa/ lub ściotą /tylko ściotą, brak runa), z pokrywą zielną (na której występują płyty roślin zielnych), pokrywą mszystą (z kobiercami mchów zajmującymi całą albo przeważającą część powierzchni) oraz mszysto-czernicową (gdzie kobierce mchów występują na przemian z płatami borówek).
- Zadarniona – pokrywa, na której przeważają kobierce traw płytko zakorzenionych lub łany borówek.
- Silnie zadarniona – pokrywa, na której przeważa roślinność trawiasta, występująca zwarcie i tworząca silnie przeplatający się system korzeni.
- Silnie zachwaszczona – pokrywa, na której roślinność runa występuje zwarcie, składa się z roślin silnie i głęboko ukorzeniających się albo dających kłącza lub rozłogi.
- Prace, przy których rodzaj pokrywy nie wpływa na normę czasu oraz prace wykonywane na uprzednio przygotowanej glebie (bruzdy, talerze, placówki itp.) należy przydzielić do stopni trudności jak dla warunków bez pokrywy.

Szczegółowy rozmiar prac według grup czynności, czynności i lokalizacji

III. Tabela stopni trudności usuwania konkurencyjnej roślinności podczas pielęgnowania upraw

Lp.	Wyszczególnienie	Przykłady uciążliwych gatunków roślin	Stopień trudności przy pokryciu powierzchni uciążliwymi gatunkami roślin	
			25% do 50%	powyżej 50%
1	2	3	4	5
1	Uciążliwe rośliny zielne	trzcinnik leśny, pozostałe trawy, pokrzywa, chmiel, nawłóć, orlica i inne paprocie	I	II
2	Niepożądane naloty drzew i krzewów, odrośla	brzoza, osika, grab, żarnowiec, czeremcha amerykańska	II	IV
3	Uciążliwe gatunki pokrywy gleby (kolczaste i cierniste)	robinia akacyjowa, tarnina, jeżyna, malina, róża	III	VI
4	Stopień trudności przy łącznym pokryciu uciążliwą roślinnością	w przypadku wystąpienia gatunków wymienionych w wierszu Lp. 1 i Lp. 2	II	III
		w przypadku wystąpienia gatunków wymienionych w wierszu Lp. 1 i Lp. 3	III	IV
		w przypadku wystąpienia gatunków wymienionych w wierszu Lp. 2 i Lp. 3	III	V
		w przypadku wystąpienia gatunków wymienionych w wierszu Lp. 1, Lp. 2 i Lp. 3	III	VI

Uwaga: Do osobnego potraktowania grupy roślin przy ustalaniu stopnia trudności w tabeli IV. wymagany jest ich min. 10% udział na powierzchni uprawy (lub jej części) podlegającej wykoszeniu.

W razie potrzeby wykaszania powierzchni upraw przy pokryciu powierzchni konkurencyjnymi roślinami do 25%, stopień trudności należy określić według pokrycia uciążliwymi gatunkami roślin dla powierzchni określonej granicą wymaganego zabiegu.

W przypadku zabiegu wykonywanego na powierzchniach możliwych do wyodrębnienia (np.: gniazda, kępy, pasy itp.) szacunek procentowego pokrycia wykonać dla danej, sumarycznej powierzchni.

Kody czynności do 40% nachylenia terenu włącznie kończą się na literę „N”, natomiast dla terenów o nachyleniu wyższym niż 40% kończą się na literę „G”. Nachylenie terenu zaokrągla się do pełnego procentu. Przedstawiona lista gatunków roślin utrudniających wzrost gatunków głównych nie jest listą zamkniętą, co oznacza możliwość jej uzupełniania odpowiednio dla warunków poszczególnych jednostek organizacyjnych czy też pozycji.

Szczegółowy rozmiar prac według grup czynności, czynności i lokalizacji

IV. Tabela stopni trudności dla prac wykonywanych przy pielęgnowaniu upraw i młodników (czyszczenia)

Dla czyszczeń wczesnych i czyszczeń późnych należy przyjąć stopnie trudności określone na podstawie pokrycia powierzchni uprawy/młodnika roślinami utrudniającymi wzrost gatunków głównych:

Stopnie Trudności	Procentowe pokrycie powierzchni roślinami utrudniającymi wzrost gatunków głównych*				
	0-5%	6-30%	31-50%	51-75%	Powyżej 75%
1	2	3	4	5	6
Stopnie trudności	I	II	III	IV	V

Dla ułatwienia określeń procentowego pokrycia powierzchni roślinami utrudniającymi wzrost gatunków głównych, podaje się opis wyglądu upraw i młodników w poszczególnych przedziałach procentowych a mianowicie:

- 0-5% - brak roślin utrudniających wzrost gatunkom głównym lub występują one sporadycznie.
- 6-30% - rośliny utrudniające wzrost gatunkom głównym występują pojedynczo lub w drobnych grupach, w zdecydowanej mniejszości w stosunku do gatunków głównych.
- 31-50% - rośliny utrudniające wzrost gatunkom głównym występują grupowo i w kępach w ilościach podobnych do gatunków głównych, powodując miejscami ich zagłuszenie.
- 51-75% - rośliny utrudniające wzrost gatunkom głównym występują w kępach i grupach znacznie przekraczających powierzchniowy udział gatunków głównych powodując ich zagłuszenie.
- Ponad 75% - rośliny utrudniające wzrost gatunkom głównym – całkowicie je zagłuszają. Występowanie gatunków głównych jest na ogół widoczne dopiero po usunięciu pozostałej roślinności.

*Za rośliny utrudniające wzrost gatunków głównych uznaje się:

1. Drzewa: brzoza, grab, jawor, klon, lipa, modrzew, olsza, osika, robinia akacjowa, sosna, świerk, topola, wierzba.
2. Krzewy i krzewinki: bez czarny, czeremcha amerykańska, dereń, głóg, jarzębina, jeżyna, kruszyna, leszczyna, malina, róża, śnieguliczka, tarnina, trzmielina, żarnowiec.
3. Rośliny zielne: bluszcz, chmiel, nawłóć, oset, orlica, pokrzywa, powój, sit, trzcinnik, wierzbówka.

Przedstawiona lista gatunków roślin utrudniających wzrost gatunków głównych nie jest listą zamkniętą, co oznacza możliwość jej uzupełniania.

Lokalizacja dotowania sadzonek

Pakiet	Adres	Czynność	Grupa czynności	Jedn.	Ilość
1	07-22-1-01-35 -d -00	DOŁ-1I	ODN-ZŁOŻ	TSZT	17,10
1	07-22-1-01-35 -d -00	DOŁ-2L	ODN-ZŁOŻ	TSZT	4,47
1	07-22-1-01-49 -b -00	DOŁ-2L	ODN-ZŁOŻ	TSZT	3,45
1	07-22-1-02-41 -a -00	DOŁ-2L	ODN-ZŁOŻ	TSZT	1,31
1	07-22-1-02-41 -c -00	DOŁ-2L	ODN-ZŁOŻ	TSZT	14,63
1	07-22-1-02-41 -d -00	DOŁ-2L	ODN-ZŁOŻ	TSZT	5,39
1	07-22-1-02-43 -g -00	DOŁ-2L	ODN-IIP	TSZT	7,05
1	07-22-1-02-90 -a -00	DOŁ-2L	ODN-IIP	TSZT	3,43
1	07-22-1-02-94 -b -00	DOŁ-2L	ODN-IIP	TSZT	3,83
1	07-22-1-02-94 -c -00	DOŁ-2L	ODN-IIP	TSZT	3,79
1	07-22-1-02-94 -i -00	DOŁ-2L	ODN-IIP	TSZT	4,79
1	07-22-1-02-94 -j -00	DOŁ-2L	ODN-IIP	TSZT	4,10
2	07-22-1-03-114 -f -00	DOŁ-2L	ODN-IIP	TSZT	4,66
2	07-22-1-03-125 -d -00	DOŁ-2L	ODN-IIP	TSZT	7,44
2	07-22-1-03-139 -c -00	DOŁ-2L	ODN-IIP	TSZT	4,03
2	07-22-1-03-140 -a -00	DOŁ-2L	ODN-IIP	TSZT	6,66
2	07-22-1-03-176 -k -00	DOŁ-2L	POPR-NAT	TSZT	2,64
2	07-22-1-03-193 -d -00	DOŁ-1I	ODN-ZŁOŻ	TSZT	12,30
3	07-22-1-04-246 -g -00	DOŁ-1I	ODN-ZŁOŻ	TSZT	21,59
3	07-22-1-04-246 -g -00	DOŁ-2L	ODN-ZŁOŻ	TSZT	4,30
4	07-22-1-05-132 -b -00	DOŁ-2L	ODN-ZŁOŻ	TSZT	10,28
4	07-22-1-05-144 -g -00	DOŁ-2L	PBD-ODN	TSZT	15,26
4	07-22-1-05-216 -b -00	DOŁ-2L	ODN-ZŁOŻ	TSZT	8,65
4	07-22-1-05-286 -c -00	DOŁ-2L	ODN-ZŁOŻ	TSZT	2,73
4	07-22-1-05-291 -a -00	DOŁ-2L	ODN-ZŁOŻ	TSZT	2,93
4	07-22-1-05-301 -b -00	DOŁ-2L	OP-EKOTON	TSZT	0,25
5	07-22-1-06-314 -f -00	DOŁ-2L	ODN-ZŁOŻ	TSZT	8,63
5	07-22-1-06-314 -n -00	DOŁ-2L	ODN-ZŁOŻ	TSZT	5,50
5	07-22-1-06-318 -g -00	DOŁ-2L	POPR	TSZT	0,35
5	07-22-1-06-329 -b -00	DOŁ-2L	ODN-LUK	TSZT	2,01
5	07-22-1-06-330 -c -00	DOŁ-2L	OP-EKOTON	TSZT	0,35
5	07-22-1-06-341 -b -00	DOŁ-2L	ODN-ZŁOŻ	TSZT	2,03
6	07-22-1-07-405 -i -00	DOŁ-2L	ODN-ZRB	TSZT	15,09
6	07-22-1-11-582 -a -00	DOŁ-2L	ODN-ZŁOŻ	TSZT	7,14
6	07-22-1-11-582 -b -00	DOŁ-2L	ODN-ZŁOŻ	TSZT	3,57
6	07-22-1-11-585 -b -00	DOŁ-2L	ODN-ZŁOŻ	TSZT	2,52
6	07-22-1-11-587 -a -00	DOŁ-2L	ODN-ZRB	TSZT	3,88
6	07-22-1-11-594 -i -00	DOŁ-2L	POPR-NAT	TSZT	4,20
7	07-22-1-08-412 -i -00	DOŁ-2L	POPR	TSZT	1,10
7	07-22-1-08-425 -a -00	DOŁ-2L	POPR-NAT	TSZT	0,70
7	07-22-1-08-437 -a -00	DOŁ-2L	POPR	TSZT	2,30
7	07-22-1-09-559 -b -00	DOŁ-2L	ODN-IIP	TSZT	4,80
7	07-22-1-09-563 -b -00	DOŁ-2L	POPR-NAT	TSZT	5,17

7	07-22-1-09-564 -f -00	DOŁ-2L	POPR	TSZT	3,15
7	07-22-1-09-575 -d -00	DOŁ-2L	ODN-IIP	TSZT	9,58
7	07-22-1-09-580 -f -00	DOŁ-2L	ODN-IIP	TSZT	5,50
8	07-22-1-10-494 -d -00	DOŁ-2L	POPR-NAT	TSZT	1,60
8	07-22-1-10-512 -c -00	DOŁ-2L	PBD-ODN	TSZT	12,07
8	07-22-1-10-515 -d -00	DOŁ-2L	ODN-IIP	TSZT	1,53
8	07-22-1-10-523 -a -00	DOŁ-2L	ODN-ZŁOŻ	TSZT	10,54
8	07-22-1-10-526 -h -00	DOŁ-2L	POPR	TSZT	0,09
8	07-22-1-12-633 -b -00	DOŁ-2L	ODN-ZŁOŻ	TSZT	4,27
8	07-22-1-12-633 -d -00	DOŁ-2L	ODN-HAL	TSZT	8,95

Przewidywane ilości nasion do zbioru w 2024 r. [kg]

Gatunek	Ilość [kg]	Miejsce zbioru	UWAGI
Brzoza brodawkowata	4,23	Nadleśnictwo Przasnysz - GDN w leśnictwie Dzierzgowo	zbiór "na zielono"
Buk zwyczajny	140	Drzewostany udostępnione przez inne Nadleśnictwa	
Dąb szypułkowy	1836	Nadleśnictwo Przasnysz - GDN w leśnictwie Przasnysz	
Głóg jednoszyjkowy	2,5	Nadleśnictwo Przasnysz	
Grab zwyczajny	15,2	Nadleśnictwo Przasnysz - źródło nasion w leśnictwie Przasnysz	zbiór "na zielono"
Grusza pospolita	0,65	Nadleśnictwo Przasnysz	
Jabłoń płonka	0,75	Nadleśnictwo Przasnysz	
Jarząb zwyczajny	0,2	Nadleśnictwo Przasnysz	
Klon jawor	7,64	Nadleśnictwo Przasnysz - źródło nasion w leśnictwie Przasnysz	
Klon zwyczajny	7,64	Nadleśnictwo Przasnysz - źródło nasion w leśnictwie Przasnysz	
Lipa drobnolistna	7,05	Nadleśnictwo Przasnysz - źródło nasion w leśnictwie Przasnysz (szkółka)	zbiór "na zielono"
Olsza czarna	3,4	Nadleśnictwo Przasnysz - GDN w leśnictwie Przasnysz, Dzierzgowo	
Róża fałdzistolistna	0,25	Nadleśnictwo Przasnysz	
Śliwa tarnina	17,85	Nadleśnictwo Przasnysz	
Wiąz szypułkowy	1	Nadleśnictwo Przasnysz	zbiór "na zielono"
Razem	2044,36		

Przewidywane ilości szyszek do zbioru w 2024 r. [kg]

Gatunek	Ilość [kg]	Miejsce zbioru	UWAGI
Sosna zwyczajna	400	Nadleśnictwo Przasnysz - GDN w leśnictwie Lipowiec oddz. 91b	
Sosna zwyczajna	200	Nadleśnictwo Przasnysz - GDN w leśnictwie Rycice oddz. 366g	
Sosna zwyczajna	1000	Nadleśnictwo Przasnysz - GDN w leśnictwie Przejmy oddz. 482c	
Razem	1600		



Załącznik nr 2.3.1. –
charakterystyka leśnictwa
w zakresie pozyskania
Nadleśnictwo Przasnysz
Leśnictwo Jarzynny Kierz
Stan na 09-10-2023

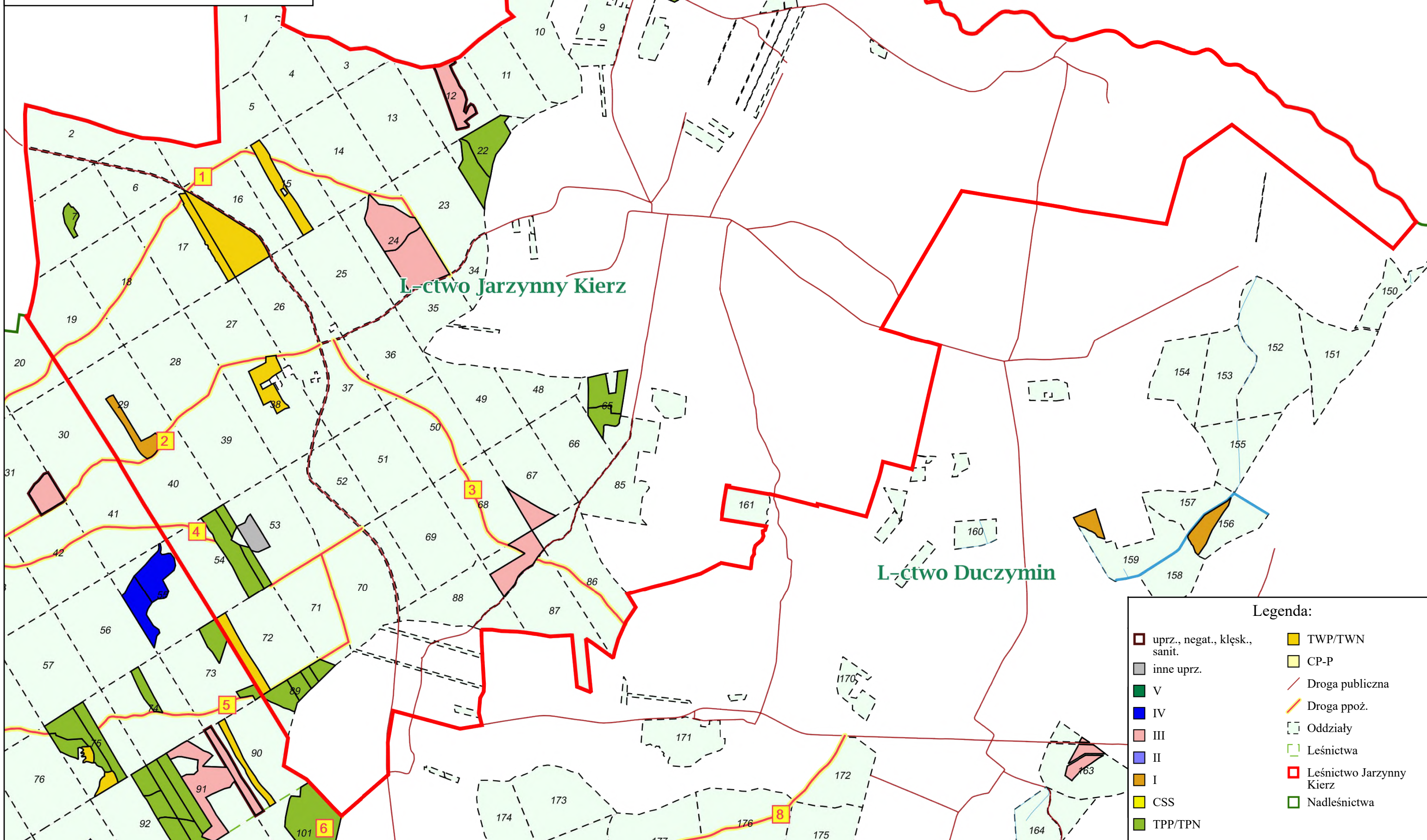

Leśnictwo Jarzynny Kierz

Leśnictwo Duczymin

Legenda:

- | | |
|-------------------------------|--------------------------|
| uprz., negat., kłesk., sanit. | TWP/TWN |
| inne uprz. | CP-P |
| V | Droga publiczna |
| IV | Droga ppoż. |
| III | Oddziały |
| I | Leśnictwa |
| CSS | Leśnictwo Jarzynny Kierz |
| TPP/TPN | Nadleśnictwa |

Charakterystyka leśnictwa w zakresie pozyskania drewna

Leśnictwo Jarzynny Kierz

Udział (m3) drewna iglastego [%]	84	%
Udział (m3) drewna optymalnego do pozyskania w technologii maszynowej [%]	62	%
Udział (m3) rębni pierwszych w cięciach rębnych ogółem [%]	9,8	%
Udział (m3) drewna pozyskiwanego z pozycji ze współczynnikiem > 1 [%]	0,0	%
Udział (m3) drewna zerwanego ze współczynnikiem > 1 [%]	0,0	%
Udział (m3) drewna kłodowanego (WK) iglastego w drewnie W iglastym [%]	36	%
Udział (m3) S2 krótkiego (poniżej 1,5 mb) w S2 [%]	7,3	%



Załącznik nr 2.3.1. –
charakterystyka leśnictwa
w zakresie pozyskania
Nadleśnictwo Przasnysz
Leśnictwo Lipowiec
Stan na 09-10-2023

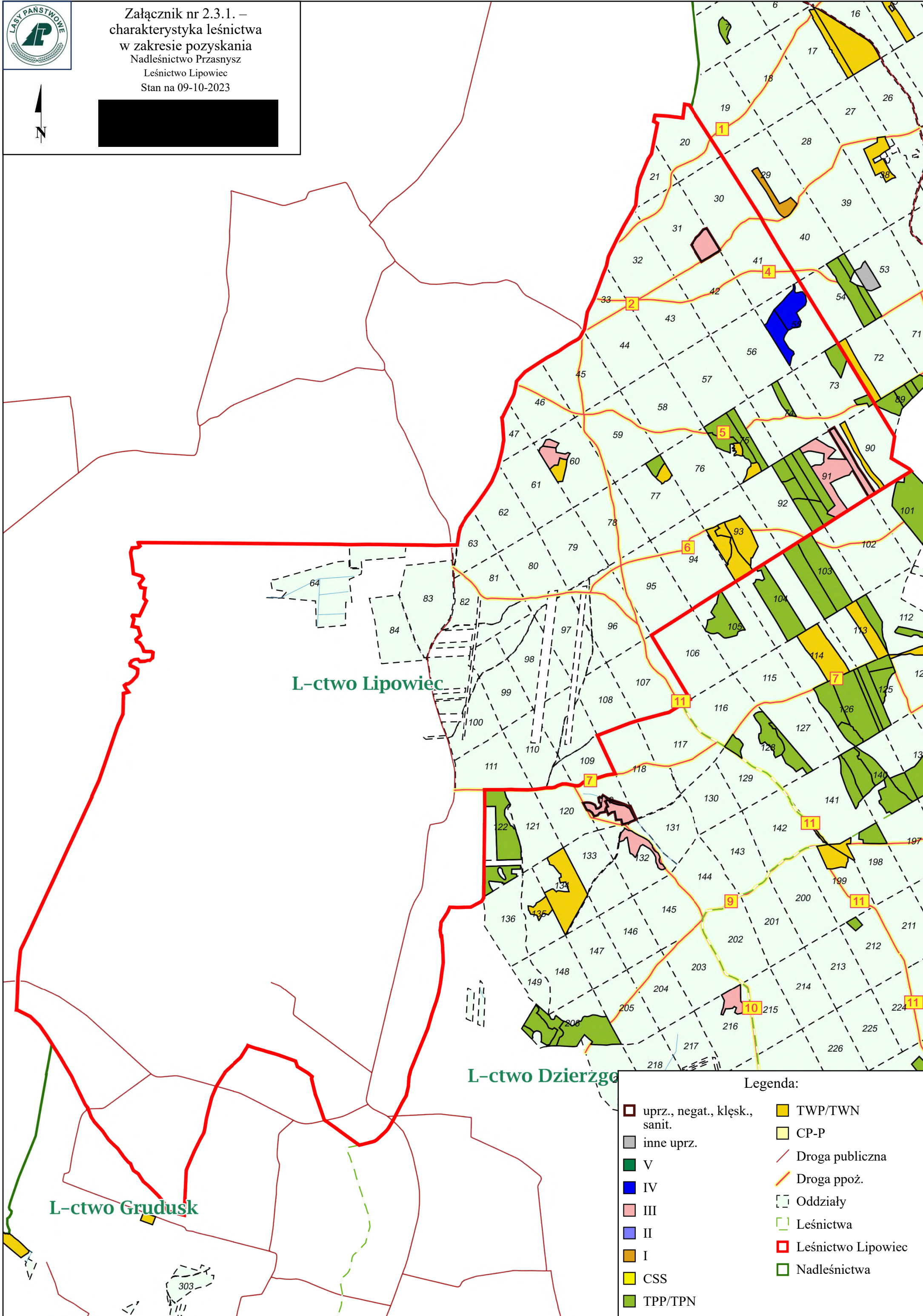

L-ctwo Lipowiec

L-ctwo Dzierzga

L-ctwo Grudusk

Legenda:

- | | |
|-------------------------------|--------------------|
| uprz., negat., kłesk., sanit. | TWP/TWN |
| inne uprz. | CP-P |
| V | Droga publiczna |
| IV | Droga ppoż. |
| III | Oddziały |
| II | Leśnictwa |
| I | Leśnictwo Lipowiec |
| CSS | Nadleśnictwa |
| TPP/TPN | |

Charakterystyka leśnictwa w zakresie pozyskania drewna

Leśnictwo Lipowiec

Udział (m3) drewna iglastego [%]	67	%
Udział (m3) drewna optymalnego do pozyskania w technologii maszynowej [%]	44	%
Udział (m3) rębni pierwszych w cięciach rębnych ogółem [%]	0,0	%
Udział (m3) drewna pozyskiwanego z pozycji ze współczynnikiem > 1 [%]	0,0	%
Udział (m3) drewna zerwanego ze współczynnikiem > 1 [%]	0,0	%
Udział (m3) drewna kłodowanego (WK) iglastego w drewnie W iglastym [%]	72	%
Udział (m3) S2 krótkiego (poniżej 1,5 mb) w S2 [%]	3,1	%



Załącznik nr 2.3.1. –
charakterystyka leśnictwa
w zakresie pozyskania
Nadleśnictwo Przasnysz
Leśnictwo Duczymin
Stan na 09-10-2023



Jarzynny Kierz

L-ctwo Duczymin

L-ctwo Grabowo

Legenda:

- | | |
|-------------------------------|--------------------|
| uprz., negat., kłesk., sanit. | TWP/TWN |
| inne uprz. | CP-P |
| V | Droga publiczna |
| IV | Droga ppoż. |
| III | Oddziały |
| II | Leśnictwa |
| I | Leśnictwo Duczymin |
| CSS | Nadleśnictwa |
| TPP/TPN | |

Charakterystyka leśnictwa w zakresie pozyskania drewna

Leśnictwo Duczymin

Udział (m3) drewna iglastego [%]	70	%
Udział (m3) drewna optymalnego do pozyskania w technologii maszynowej [%]	62	%
Udział (m3) rębni pierwszych w cięciach rębnych ogółem [%]	70	%
Udział (m3) drewna pozyskiwanego z pozycji ze współczynnikiem > 1 [%]	0,0	%
Udział (m3) drewna zerwanego ze współczynnikiem > 1 [%]	0,0	%
Udział (m3) drewna kłodowanego (WK) iglastego w drewnie W iglastym [%]	91	%
Udział (m3) S2 krótkiego (poniżej 1,5 mb) w S2 [%]	0,3	%



Załącznik nr 2.3.1. –
charakterystyka leśnictwa
w zakresie pozyskania
Nadleśnictwo Przasnysz
Leśnictwo Grabowo
Stan na 09-10-2023

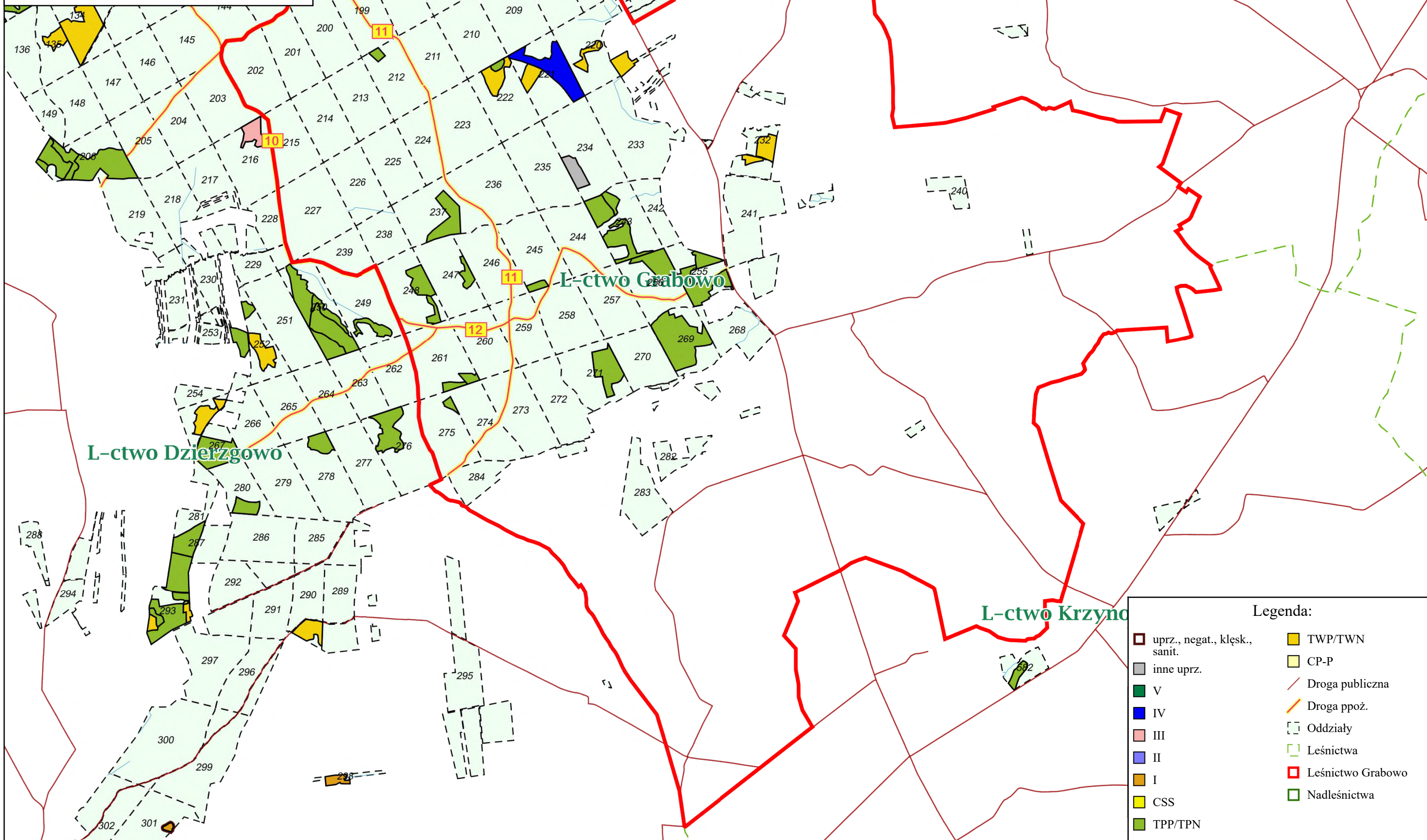

Legenda:

- | | |
|-------------------------------|-------------------|
| uprz., negat., kłesk., sanit. | TWP/TWN |
| inne uprz. | CP-P |
| V | Droga publiczna |
| IV | Droga ppoż. |
| III | Oddziały |
| I | Leśnictwa |
| CSS | Leśnictwo Grabowo |
| TPP/TPN | Nadleśnictwa |

Charakterystyka leśnictwa w zakresie pozyskania drewna

Leśnictwo Grabowo

Udział (m3) drewna iglastego [%]	71	%
Udział (m3) drewna optymalnego do pozyskania w technologii maszynowej [%]	23	%
Udział (m3) rębni pierwszych w cięciach rębnych ogółem [%]	0,4	%
Udział (m3) drewna pozyskiwanego z pozycji ze współczynnikiem > 1 [%]	0,0	%
Udział (m3) drewna zerwanego ze współczynnikiem > 1 [%]	0,0	%
Udział (m3) drewna kłodowanego (WK) iglastego w drewnie W iglastym [%]	94	%
Udział (m3) S2 krótkiego (poniżej 1,5 mb) w S2 [%]	2,3	%



Załącznik nr 2.3.1. –
charakterystyka leśnictwa
w zakresie pozyskania
Nadleśnictwo Przasnysz
Leśnictwo Dzierzgowo
Stan na 09-10-2023

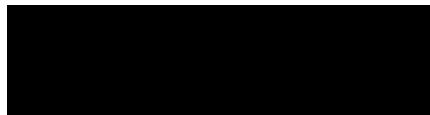

L-ctwo Lipowiec

L-ctwo Duczymin

L-ctwo Grabowo

L-ctwo Dzierzgowo

Legenda:

	uprz., negat., kłesk., sanit.		TWP/TWN
	inne uprz.		CP-P
	V		Droga publiczna
	IV		Droga ppoż.
	III		Oddziały
	II		Leśnictwa
	I		Leśnictwo Dzierzgowo
	CSS		Nadleśnictwa
	TPP/TPN		

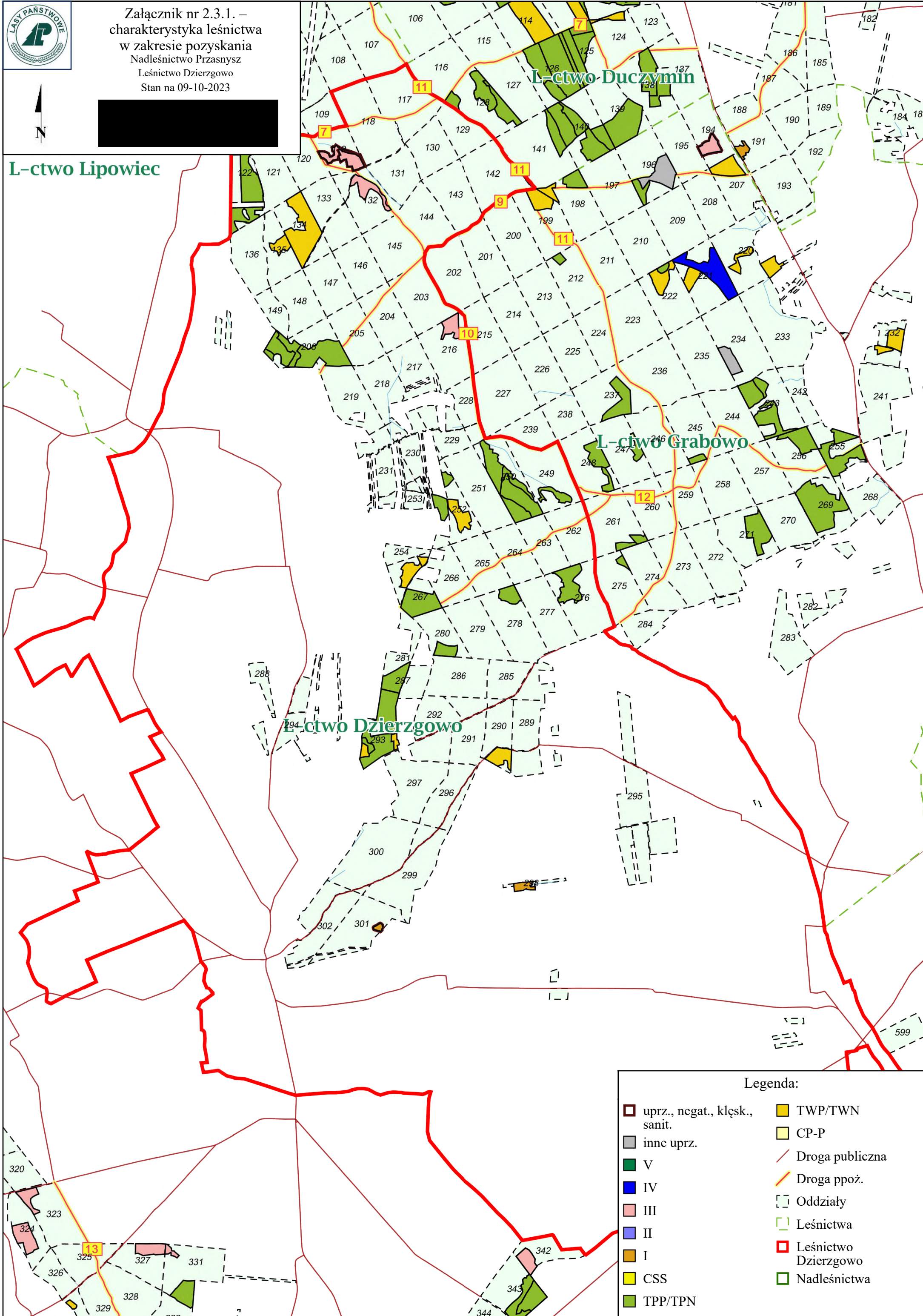

Charakterystyka leśnictwa w zakresie pozyskania drewna

Leśnictwo Dzierzgowo

Udział (m3) drewna iglastego [%]	72	%
Udział (m3) drewna optymalnego do pozyskania w technologii maszynowej [%]	49	%
Udział (m3) rębni pierwszych w cięciach rębnych ogółem [%]	15	%
Udział (m3) drewna pozyskiwanego z pozycji ze współczynnikiem > 1 [%]	0,0	%
Udział (m3) drewna zerwanego ze współczynnikiem > 1 [%]	0,0	%
Udział (m3) drewna kłodowanego (WK) iglastego w drewnie W iglastym [%]	89	%
Udział (m3) S2 krótkiego (poniżej 1,5 mb) w S2 [%]	0,9	%



Załącznik nr 2.3.1. –
charakterystyka leśnictwa
w zakresie pozyskania
Nadleśnictwo Przasnysz
Leśnictwo Grudusk
Stan na 09-10-2023



lipowiec

L-ctwo Grabowo

L-ctwo Dzierzgowo

L-ctwo Grudusk

L-c

Legenda:

- | | |
|-------------------------------|-------------------|
| uprz., negat., klęsk., sanit. | TWP/TWN |
| inne uprz. | CP-P |
| V | Droga publiczna |
| IV | Droga ppoż. |
| III | Oddziały |
| II | Leśnictwa |
| I | Leśnictwo Grudusk |
| CSS | Nadleśnictwa |
| TPP/TPN | |

Charakterystyka leśnictwa w zakresie pozyskania drewna

Leśnictwo Grudusk

Udział (m3) drewna iglastego [%]	46	%
Udział (m3) drewna optymalnego do pozyskania w technologii maszynowej [%]	15	%
Udział (m3) rębni pierwszych w cięciach rębnych ogółem [%]	11	%
Udział (m3) drewna pozyskiwanego z pozycji ze współczynnikiem > 1 [%]	0,0	%
Udział (m3) drewna zerwanego ze współczynnikiem > 1 [%]	0,0	%
Udział (m3) drewna kłodowanego (WK) iglastego w drewnie W iglastym [%]	73	%
Udział (m3) S2 krótkiego (poniżej 1,5 mb) w S2 [%]	2,7	%



Załącznik nr 2.3.1. –
charakterystyka leśnictwa
w zakresie pozyskania
Nadleśnictwo Przasnysz
Leśnictwo Rycice
Stan na 09-10-2023



L-ctwo Duczymin

L-ctwo Rycice

L-ctwo Jednoróżec

Legenda:

- | | |
|-------------------------------|------------------|
| uprz., negat., kłesk., sanit. | TWP/TWN |
| inne uprz. | CP-P |
| V | Droga publiczna |
| IV | Droga ppoż. |
| III | Oddziały |
| II | Leśnictwa |
| I | Leśnictwo Rycice |
| CSS | Nadleśnictwa |
| TPP/TPN | |

Charakterystyka leśnictwa w zakresie pozyskania drewna

Leśnictwo Rycice

Udział (m3) drewna iglastego [%]	79	%
Udział (m3) drewna optymalnego do pozyskania w technologii maszynowej [%]	62	%
Udział (m3) rębni pierwszych w cięciach rębnych ogółem [%]	0,0	%
Udział (m3) drewna pozyskiwanego z pozycji ze współczynnikiem > 1 [%]	0,0	%
Udział (m3) drewna zerwanego ze współczynnikiem > 1 [%]	0,0	%
Udział (m3) drewna kłodowanego (WK) iglastego w drewnie W iglastym [%]	51	%
Udział (m3) S2 krótkiego (poniżej 1,5 mb) w S2 [%]	0,3	%



Załącznik nr 2.3.1. –
charakterystyka leśnictwa
w zakresie pozyskania
Nadleśnictwo Przasnysz
Leśnictwo Jednoróżec
Stan na 09-10-2023



L-ctwo Rycice

L-ctwo Jednoróżec

L-ctwo Lipa

L-ctwo Krzynowłoga Mała

L-ctwo Przejmy

Legenda:

- | | |
|-------------------------------|----------------------|
| uprz., negat., kłesk., sanit. | TWP/TWN |
| inne uprz. | CP-P |
| V | Droga publiczna |
| IV | Droga ppoż. |
| III | Oddziały |
| II | Leśnictwa |
| I | Leśnictwo Jednoróżec |
| CSS | Nadleśnictwa |
| TPP/TPN | |

Charakterystyka leśnictwa w zakresie pozyskania drewna

Leśnictwo Jednoróżec

Udział (m3) drewna iglastego [%]	94	%
Udział (m3) drewna optymalnego do pozyskania w technologii maszynowej [%]	73	%
Udział (m3) rębni pierwszych w cięciach rębnych ogółem [%]	0,0	%
Udział (m3) drewna pozyskiwanego z pozycji ze współczynnikiem > 1 [%]	0,0	%
Udział (m3) drewna zerwanego ze współczynnikiem > 1 [%]	0,0	%
Udział (m3) drewna kłodowanego (WK) iglastego w drewnie W iglastym [%]	65	%
Udział (m3) S2 krótkiego (poniżej 1,5 mb) w S2 [%]	2,0	%



Załącznik nr 2.3.1. –
charakterystyka leśnictwa
w zakresie pozyskania
Nadleśnictwo Przasnysz

Leśnictwo Lipa
Stan na 09-10-2023

Skala 1:33290
0 250500 m

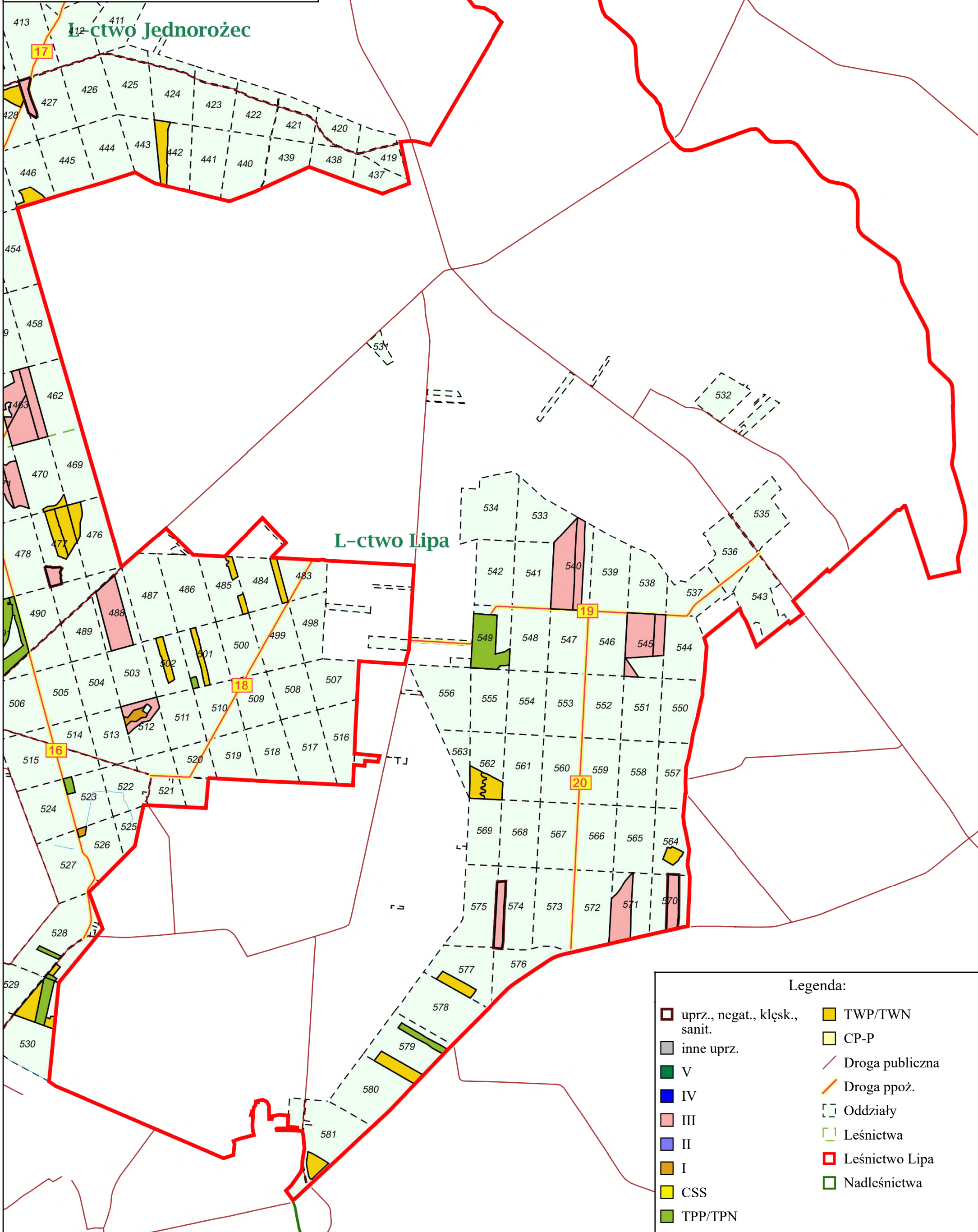

Legenda:

uprz., negat., kłesk., sanit.	TWP/TWN
inne uprz.	CP-P
V	Droga publiczna
IV	Droga ppoż.
III	Oddziały
II	Leśnictwa
I	Leśnictwo Lipa
CSS	Nadleśnictwa
TPP/TPN	

Charakterystyka leśnictwa w zakresie pozyskania drewna

Leśnictwo Lipa

Udział (m3) drewna iglastego [%]	96	%
Udział (m3) drewna optymalnego do pozyskania w technologii maszynowej [%]	87	%
Udział (m3) rębni pierwszych w cięciach rębnych ogółem [%]	0,0	%
Udział (m3) drewna pozyskiwanego z pozycji ze współczynnikiem > 1 [%]	0,0	%
Udział (m3) drewna zerwanego ze współczynnikiem > 1 [%]	0,0	%
Udział (m3) drewna kłodowanego (WK) iglastego w drewnie W iglastym [%]	33	%
Udział (m3) S2 krótkiego (poniżej 1,5 mb) w S2 [%]	19	%



Załącznik nr 2.3.1. –
charakterystyka leśnictwa
w zakresie pozyskania
Nadleśnictwo Przasnysz
Leśnictwo Przejmy
Stan na 09-10-2023



Łędnorożec

L-ctwo Przejmy

L-ctwo Przasnysz

Legenda:

- | | |
|-------------------------------|-------------------|
| uprz., negat., kłesk., sanit. | TWP/TWN |
| inne uprz. | CP-P |
| V | Droga publiczna |
| IV | Droga ppoż. |
| III | Oddziały |
| II | Leśnictwa |
| I | Leśnictwo Przejmy |
| CSS | Nadleśnictwa |
| TPP/TPN | |

Charakterystyka leśnictwa w zakresie pozyskania drewna

Leśnictwo Przejmy

Udział (m3) drewna iglastego [%]	85	%
Udział (m3) drewna optymalnego do pozyskania w technologii maszynowej [%]	61	%
Udział (m3) rębni pierwszych w cięciach rębnych ogółem [%]	6,3	%
Udział (m3) drewna pozyskiwanego z pozycji ze współczynnikiem > 1 [%]	0,0	%
Udział (m3) drewna zerwanego ze współczynnikiem > 1 [%]	0,0	%
Udział (m3) drewna kłodowanego (WK) iglastego w drewnie W iglastym [%]	48	%
Udział (m3) S2 krótkiego (poniżej 1,5 mb) w S2 [%]	9,5	%



Załącznik nr 2.3.1. –
charakterystyka leśnictwa
w zakresie pozyskania
Nadleśnictwo Przasnysz
Leśnictwo Krzynowłoga Mała
Stan na 09-10-2023

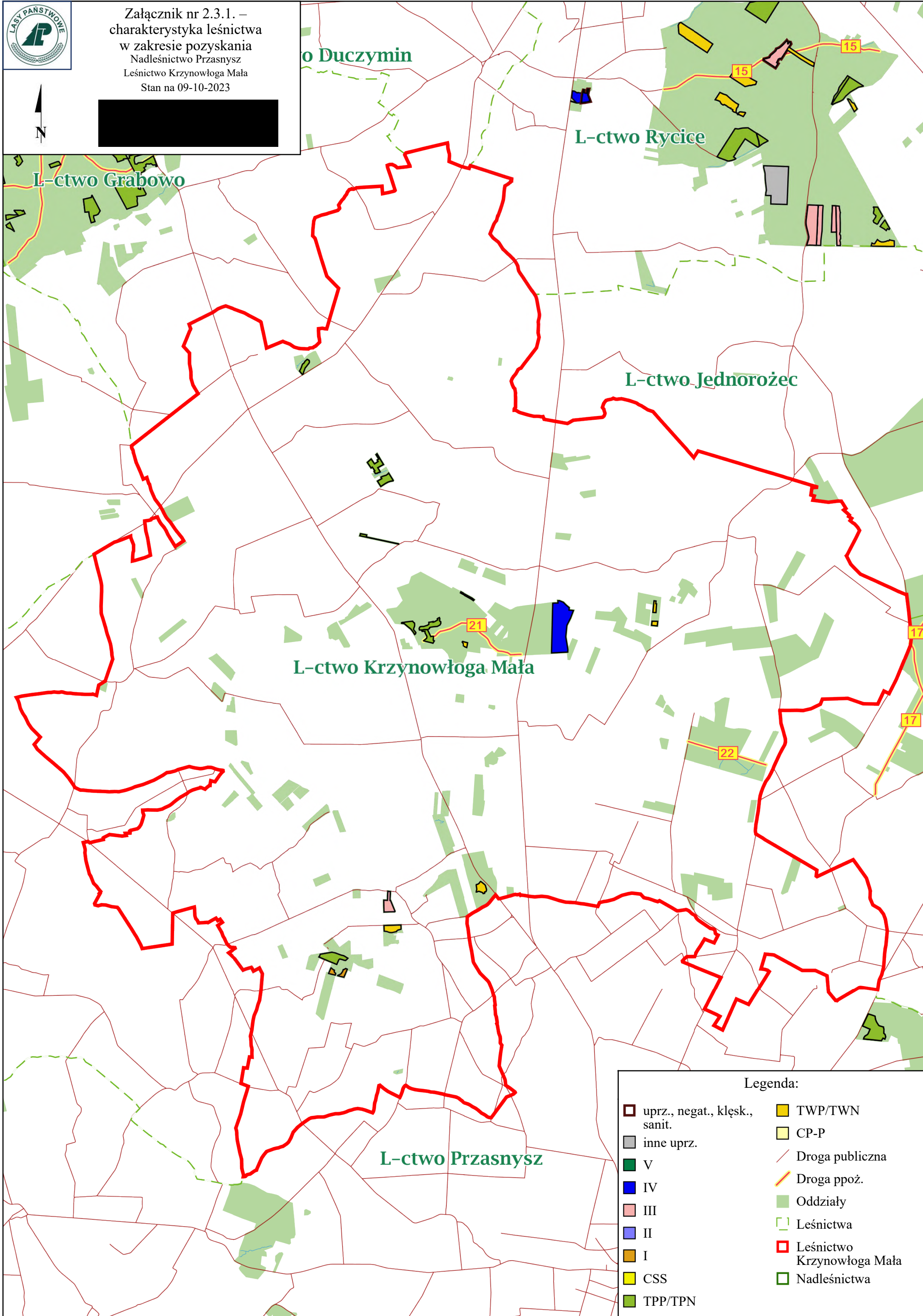

Legenda:

uprz., negat., klęsk., sanit.	TWP/TWN
inne uprz.	CP-P
V	Droga publiczna
IV	Droga ppoż.
III	Oddziały
II	Leśnictwa
I	Leśnictwo Krzynowłoga Mała
CSS	Nadleśnictwa
TPP/TPN	

Charakterystyka leśnictwa w zakresie pozyskania drewna

Leśnictwo Krzynowłoga Mała

Udział (m3) drewna iglastego [%]	64	%
Udział (m3) drewna optymalnego do pozyskania w technologii maszynowej [%]	26	%
Udział (m3) rębni pierwszych w cięciach rębnych ogółem [%]	18	%
Udział (m3) drewna pozyskiwanego z pozycji ze współczynnikiem > 1 [%]	0,0	%
Udział (m3) drewna zerwanego ze współczynnikiem > 1 [%]	0,0	%
Udział (m3) drewna kłodowanego (WK) iglastego w drewnie W iglastym [%]	98	%
Udział (m3) S2 krótkiego (poniżej 1,5 mb) w S2 [%]	0,0	%



Załącznik nr 2.3.1. –
charakterystyka leśnictwa
w zakresie pozyskania
Nadleśnictwo Przasnysz
Leśnictwo Przasnysz
Stan na 09-10-2023

Skala 1:63030
0 0.5 1 km

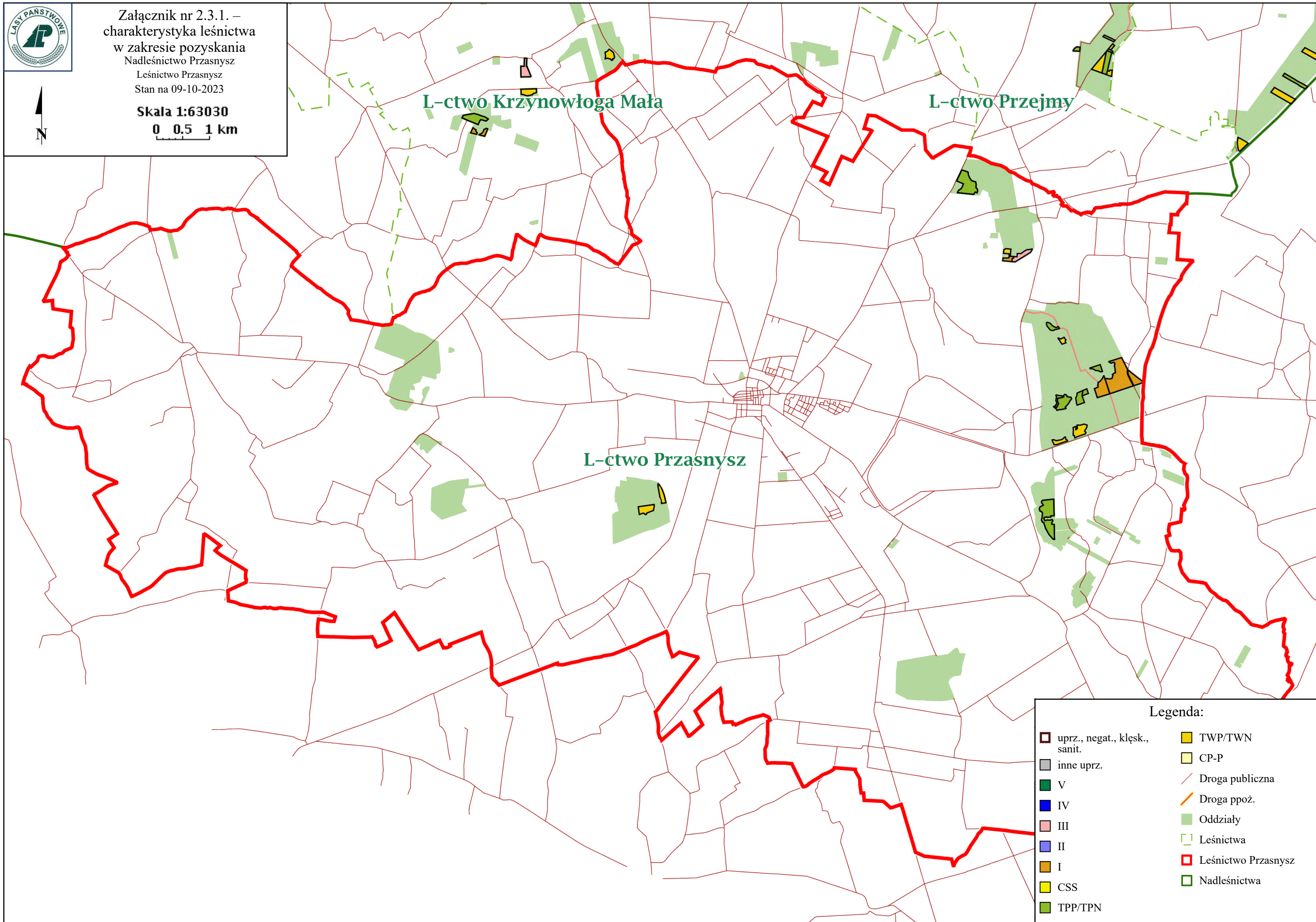

Legenda:

- | | |
|-------------------------------|---------------------|
| uprz., negat., kłesk., sanit. | TWP/TWN |
| inne uprz. | CP-P |
| V | Droga publiczna |
| IV | Droga ppoż. |
| III | Oddziały |
| II | Leśnictwa |
| I | Leśnictwo Przasnysz |
| CSS | Nadleśnictwa |
| TPP/TPN | |

Charakterystyka leśnictwa w zakresie pozyskania drewna

Leśnictwo Przasnysz

Udział (m3) drewna iglastego [%]	74	%
Udział (m3) drewna optymalnego do pozyskania w technologii maszynowej [%]	61	%
Udział (m3) rębni pierwszych w cięciach rębnych ogółem [%]	92	%
Udział (m3) drewna pozyskiwanego z pozycji ze współczynnikiem > 1 [%]	0,0	%
Udział (m3) drewna zerwanego ze współczynnikiem > 1 [%]	0,0	%
Udział (m3) drewna kłodowanego (WK) iglastego w drewnie W iglastym [%]	41	%
Udział (m3) S2 krótkiego (poniżej 1,5 mb) w S2 [%]	2,5	%

Układ sortymentowy pozyskania drewna

Pakiet: 1

Grupa czynn.	Adres leśny	Iglaste							Iglaste	Liściaste			Liściaste	Razem
		S10	S2A D	S2B K	S3B	S4	W (dłużyca)	W (kłoda)		S2A D	S4	W (dłużyca)		
DRZEW	07-22-1-01-89 -b -00		2	1		0	8		11				2	13
	Razem: DRZEW		2	1		0	8		11				2	13
IB	07-22-1-01-29 -f -00		46	16		14	144	30	250	68	22	58	148	398
	Razem: IB		46	16		14	144	30	250	68	22	58	148	398
IIIA	07-22-1-01-67 -g -00		68	36		33	227	89	453	6	5		11	464
	07-22-1-02-91 -b -00		122	13		25	95	334	589	22	26	35	83	672
	Razem: IIIA		190	49		58	322	423	1 042	28	31	35	94	1 136
IIIAU	07-22-1-02-90 -h -00		166	19		33	131	427	776	29	19	14	62	838
	Razem: IIIAU		166	19		33	131	427	776	29	19	14	62	838
IIIB	07-22-1-01-24 -b -00		67	19		17	157	51	311		4		4	315
	07-22-1-01-24 -f -00		160	69		42	404	166	841	36	11		47	888
	07-22-1-01-87 -a -00	0	168	90		72	473	226	1 029	26	41		67	1 096
	07-22-1-02-60 -c -00		13			3		46	62	17	15	35	67	129
	07-22-1-02-60 -d -00		125	23		57		260	465	20	67	32	119	584
	Razem: IIIB	0	533	201		191	1 034	749	2 708	99	138	67	304	3 012
IIIBU	07-22-1-01-12 -b -00		143	48	11	60	506	98	866	66	61	19	146	1 012
	07-22-1-02-31 -g -00		152	51		42	419	185	849	31	18	4	53	902
	Razem: IIIBU		295	99	11	102	925	283	1 715	97	79	23	199	1 914
IVD	07-22-1-02-55 -d -00		14			9		45	68	88	130	135	353	421
	07-22-1-02-55 -f -00		13			9		41	63	65	75	83	223	286
	Razem: IVD		27			18		86	131	153	205	218	576	707
PR	07-22-1-01- - -		135			4			139	20	5		25	164
	07-22-1-02- - -		45						45		5		5	50
	Razem: PR		180			4			184	20	10		30	214
PRZEST	07-22-1-01-53 -i -00		14	6		5	39	34	98					98
	Razem: PRZEST		14	6		5	39	34	98					98
PTP	07-22-1-01- - -		109			5			114	20	5		25	139
	07-22-1-02- - -		381			5			386		10		10	396
	Razem: PTP		490			10			500	20	15		35	535
PTW	07-22-1-01- - -		25						25	15			15	40
	07-22-1-02- - -		50						50					50
	Razem: PTW		75						75	15			15	90
TPP	07-22-1-01-22 -b -00		230			10		50	290	37	10		47	337
	07-22-1-01-22 -c -00		107			5		45	157	26	25		51	208
	07-22-1-01-54 -a -00		30			4		10	44	38	7		45	89
	07-22-1-01-54 -b -00		222			10	75		307	75	18		93	400
	07-22-1-01-54 -h -00		43			4		20	67	35	5	10	50	117
	07-22-1-01-65 -a -00		105			15		145	265	50	20	35	105	370
	07-22-1-01-65 -f -00		50			5		65	120	25	5	20	50	170
	07-22-1-01-7 -i -00		53			4		18	75	8	2		10	85
	07-22-1-01-89 -a -00		40			8		33	81	9	8		17	98
	07-22-1-01-89 -b -00		31			3		25	59	4	5		9	68
	07-22-1-01-89 -c -00		48			5		30	83	28	9		37	120
	07-22-1-01-89 -d -00		114			7			121	45	10		55	176
	07-22-1-01-9 -a -00		57			3		15	75	4	2		6	81
	07-22-1-01-9 -b -00		30			2			32		1		1	33
	07-22-1-02-73 -a -00		120			5		20	145	35	24		59	204
	07-22-1-02-73 -g -00		20			3		15	38	15	7		22	60
07-22-1-02-74 -c -00		5			5			10	70	12		82	92	

Układ sortymentowy pozyskania drewna

Grupa czynn.	Adres leśny	Iglaste							Iglaste	Liściaste			Liściaste	Razem
		S10	S2A D	S2B K	S3B	S4	W (dłużycyca)	W (kłoda)		S2A D	S4	W (dłużycyca)		
TPP	07-22-1-02-75 -c -00		45			5		25	75	85	40	30	155	230
	07-22-1-02-75 -d -00		118			11		17	146	75	38	15	128	274
	07-22-1-02-75 -f -00		5			5			10	75	22		97	107
	07-22-1-02-77 -a -00		5						5	70	14		84	89
	07-22-1-02-91 -d -00		70			5		93	168	90	25	20	135	303
	07-22-1-02-91 -f -00					2			2	125	52	10	187	189
	07-22-1-02-91 -i -00		20			5		16	41	45	21		66	107
	07-22-1-02-92 -a -00		5			5			10	60	51	24	135	145
	07-22-1-02-92 -g -00		25			10		57	92	20	27	11	58	150
	07-22-1-02-92 -k -00		60			4	5	82	151	35	23	15	73	224
Razem: TPP		1 658			150	80	781	2 669	1 184	483	190	1 857	4 526	
TWP	07-22-1-01-15 -b -00		143			5			148	14	3		17	165
	07-22-1-01-16 -f -00		295			13			308	40	22		62	370
	07-22-1-01-17 -a -00		67			3			70	12	3		15	85
	07-22-1-01-38 -b -00		92			7			99	70	15		85	184
	07-22-1-01-72 -f -00		118			4			122	25	15		40	162
	07-22-1-02-60 -f -00		30						30		10		10	40
	07-22-1-02-75 -g -00		17			3			20		6		6	26
	07-22-1-02-75 -i -00		23			8			31		3		3	34
	07-22-1-02-77 -f -00		30			2			32	5	13		18	50
	07-22-1-02-90 -f -00		75			5			80	3	5		8	88
	07-22-1-02-93 -g -00		220			10			230	35	30		65	295
	07-22-1-02-93 -h -00		145			8			153	20	32		52	205
07-22-1-02-93 -i -00		68			4			72	10	10		20	92	
Razem: TWP		1 323			72			1 395	234	167		401	1 796	
Razem		0	4 999	391	11	657	2 683	2 813	11 554	1 947	1 171	605	3 723	15 277

Układ sortymentowy pozyskania drewna

Pakiet: 2

Grupa czynn.	Adres leśny	Iglaste					Iglaste	Liściaste				Liściaste	Razem
		S2A D	S2B K	S4	W (dłużyca)	W (kłoda)		S2A D	S4	W (dłużyca)	W (kłoda)		
IB	07-22-1-03-156 -d -99							232	117	235		584	584
	07-22-1-03-159 -b -00							183	124	162		469	469
	07-22-1-03-191 -f -00	53	23	38	211	55	380	11	1			12	392
	Razem: IB	53	23	38	211	55	380	426	242	397		1 065	1 445
IIIA	07-22-1-03-163 -b -00							3	4	15		22	22
	07-22-1-03-163 -c -00	16		7	14	15	52	52	81	104	11	248	300
	07-22-1-03-163 -j -00	47	1	16		95	159	43	41	51	11	146	305
	Razem: IIIA	63	1	23	14	110	211	98	126	170	22	416	627
PR	07-22-1-03- - -	40					40	10				10	50
	Razem: PR	40					40	10				10	50
PTP	07-22-1-03- - -	130					130	70				70	200
	Razem: PTP	130					130	70				70	200
PTW	07-22-1-03- - -	40					40	20				20	60
	Razem: PTW	40					40	20				20	60
TPP	07-22-1-03-101 -a -00	300		5		520	825	95	40	60		195	1 020
	07-22-1-03-103 -c -00	230		12		120	362	220	29			249	611
	07-22-1-03-103 -d -00	315		10			325	110	20			130	455
	07-22-1-03-104 -c -00	385		10		65	460	75	13	25		113	573
	07-22-1-03-105 -b -00	260		22		100	382	80	10	10		100	482
	07-22-1-03-112 -i -00	35		4		90	129	6	7			13	142
	07-22-1-03-113 -a -00	130		4		20	154	30	2			32	186
	07-22-1-03-125 -a -00	30		5		90	125	15				15	140
	07-22-1-03-125 -b -00	60				258	318	12	2	10		24	342
	07-22-1-03-125 -c -00	43		2		110	155	30	2			32	187
	07-22-1-03-126 -a -00	30		4		85	119	15	9	5		29	148
	07-22-1-03-126 -b -00	330				215	545	200	23			223	768
	07-22-1-03-126 -c -00	260					260	40				40	300
	07-22-1-03-126 -g -00	20		4	60	30	114	16	10	21		47	161
	07-22-1-03-128 -b -00	60					60	25				25	85
	07-22-1-03-128 -c -00	251		5			256	60				60	316
	07-22-1-03-128 -d -00	40		5		140	185	20	10	22		52	237
	07-22-1-03-138 -a -00	80				160	240	40	10	28		78	318
	07-22-1-03-138 -h -00	130		2	20	60	212	20	2			22	234
	07-22-1-03-139 -d -00	460		5		75	540	35		10		45	585
	07-22-1-03-140 -d -00	50		5		100	155	40	5	65		110	265
	07-22-1-03-140 -f -00	80		5		160	245	60	7	10		77	322
	07-22-1-03-140 -g -00	50				80	130	25	3			28	158
	07-22-1-03-140 -h -00	80				190	270	52	14	10		76	346
	07-22-1-03-141 -a -00	40				100	140	30	4			34	174
	Razem: TPP	3 749		109	80	2 768	6 706	1 351	222	276		1 849	8 555
TWP	07-22-1-03-113 -b -00	260		5		265	265	30	2			32	297
	07-22-1-03-114 -b -00	390		5		395	395	90	5			95	490
	07-22-1-03-124 -b -00	47				47	47	15	3			18	65
	Razem: TWP	697		10		707	707	135	10			145	852
Razem	4 772	24	180	305	2 933	8 214	2 110	600	843	22	3 575	11 789	

Układ sortymentowy pozyskania drewna

Pakiet: 3

Grupa czynn.	Adres leśny	Iglaste					Iglaste	Liściaste			Liściaste	Razem
		S2A D	S2B K	S4	W (dłużyca)	W (kłoda)		S2A D	S4	W (dłużyca)		
DRZEW	07-22-1-04-247 -~a -00	3					3	2			2	5
	Razem: DRZEW	3					3	2			2	5
IIIAU	07-22-1-04-194 -g -00	100	62	28	31	295	516	18	13	1	32	548
	Razem: IIIIAU	100	62	28	31	295	516	18	13	1	32	548
IVD	07-22-1-04-221 -c -00	168	36	17	12	255	488	198	29	138	365	853
	Razem: IVD	168	36	17	12	255	488	198	29	138	365	853
PR	07-22-1-04- - -	200		20			220	50			50	270
	Razem: PR	200		20			220	50			50	270
PRZEST	07-22-1-04-196 -f -00	2	2		17		21					21
	07-22-1-04-234 -i -00	5	5		39		49					49
	Razem: PRZEST	7	7		56		70					70
PTP	07-22-1-04- - -	563		30			593	50	20		70	663
	Razem: PTP	563		30			593	50	20		70	663
PTW	07-22-1-04- - -	50					50					50
	Razem: PTW	50					50					50
TPP	07-22-1-04-196 -h -00	53		4		18	75	22	3	10	35	110
	07-22-1-04-198 -a -00	37		2		37	76	19			19	95
	07-22-1-04-212 -c -00							30	9		39	39
	07-22-1-04-222 -a -00	16		2		10	28	4	1		5	33
	07-22-1-04-237 -d -00	117				14	131	70			70	201
	07-22-1-04-243 -c -00	10				10	20	30		10	40	60
	07-22-1-04-243 -d -00	99		2		118	219	39		15	54	273
	07-22-1-04-243 -h -00	100		2		102	204	20			20	224
	07-22-1-04-245 -h -00	12				10	22	15			15	37
	07-22-1-04-247 -f -00	5				5	10	48			48	58
	07-22-1-04-248 -c -00	42				40	82	89			89	171
	07-22-1-04-248 -g -00	15				11	26	20			20	46
	07-22-1-04-255 -d -00	58		5		54	117	14	2	3	19	136
	07-22-1-04-255 -g -00	130		10		117	257	120	12	59	191	448
	07-22-1-04-256 -a -00	60		16		68	144	110	36	43	189	333
	07-22-1-04-261 -m -00	25				8	33	15	1	6	22	55
	07-22-1-04-261 -n -00	36				10	46	20			20	66
	07-22-1-04-269 -b -00	304				340	644	281	7	103	391	1 035
	07-22-1-04-271 -c -00	125		4		125	254	6	1		7	261
	07-22-1-04-275 -b -00	29				12	41	3			3	44
Razem: TPP	1 273		47		1 109	2 429	975	72	249	1 296	3 725	
TWP	07-22-1-04-198 -c -00	52		5			57	15	2		17	74
	07-22-1-04-199 -a -00	115		6			121	50	5		55	176
	07-22-1-04-207 -b -00	167		10			177					177
	07-22-1-04-220 -n -00	3					3	44			44	47
	07-22-1-04-220 -t -00	3					3	69			69	72
	07-22-1-04-221 -f -00	75					75	13			13	88
	07-22-1-04-222 -b -00	108		4			112	13			13	125
	07-22-1-04-232 -dx -00	15					15	12			12	27
	07-22-1-04-232 -z -00	71					71	18	4		22	93
	Razem: TWP	609		25			634	234	11		245	879
Razem	2 973	105	167	99	1 659	5 003	1 527	145	388	2 060	7 063	

Układ sortymentowy pozyskania drewna

Pakiet: 4

Grupa czynn.	Adres leśny	Iglaste					Iglaste	Liściaste				Liściaste	Razem
		S2A D	S2B K	S4	W (dłużyca)	W (kłoda)		S2A D	S4	W (dłużyca)	W (kłoda)		
DRZEW	07-22-1-05-145 --a -00	8			4		12	8				8	20
	07-22-1-05-263 --h -00	4					4					4	4
	Razem: DRZEW	12			4		16	8				8	24
IB	07-22-1-05-298 -b -00	42	11	17	1	105	176	43	30	7		80	256
	Razem: IB	42	11	17	1	105	176	43	30	7		80	256
IBS	07-22-1-05-301 -g -00	27		0			27	6	0			6	33
	Razem: IBS	27		0			27	6	0			6	33
IIIA	07-22-1-05-216 -b -00	100	10	23		197	330	66	24	5		95	425
	Razem: IIIA	100	10	23		197	330	66	24	5		95	425
IIIAU	07-22-1-05-119 -c -00	72	5	11	6	97	191	68	15	9		92	283
	07-22-1-05-119 -d -00	110	4	28	121	92	355	37	15	6		58	413
	Razem: IIIAU	182	9	39	127	189	546	105	30	15		150	696
IIIB	07-22-1-05-132 -b -00	161	25	27	16	339	568	32	29	1		62	630
	Razem: IIIB	161	25	27	16	339	568	32	29	1		62	630
PR	07-22-1-05- - -	100		10			110						110
	Razem: PR	100		10			110						110
PTP	07-22-1-05- - -	230		30			260	30	20			50	310
	Razem: PTP	230		30			260	30	20			50	310
PTW	07-22-1-05- - -	30					30						30
	Razem: PTW	30					30						30
TPP	07-22-1-05-122 -a -00	460		2			462	25	2			27	489
	07-22-1-05-122 -d -00	113		5		30	148	40				40	188
	07-22-1-05-206 -c -00	80		15		30	125	5				5	130
	07-22-1-05-206 -d -00	170		10	30		210	16				16	226
	07-22-1-05-206 -f -00	600		90		100	790						790
	07-22-1-05-206 -h -00							35	2			37	37
	07-22-1-05-249 -k -00							135	25			160	160
	07-22-1-05-250 -c -00	70		5	15	45	135	80	14	42		136	271
	07-22-1-05-250 -j -00	10		2			12	70	8	45		123	135
	07-22-1-05-250 -k -00	60		7		65	132	120	9	40		169	301
	07-22-1-05-250 -l -00	10					10	150	19	43	10	222	232
	07-22-1-05-252 -g -00	10		2		5	17	18	2			20	37
	07-22-1-05-252 -l -00	70		4		30	104	30	8	8		46	150
	07-22-1-05-267 -m -00	300		10		30	340	150	10	60		220	560
	07-22-1-05-276 -b -00	350					350	88				88	438
	07-22-1-05-278 -a -00	30		10		10	50	70	10			80	130
	07-22-1-05-280 -h -00	70				60	130	30		25		55	185
	07-22-1-05-287 -a -00	80		20		180	280	35	4			39	319
	07-22-1-05-287 -b -00	30		4		40	74	300	20			320	394
	07-22-1-05-293 -a -00	10					10	28	5			33	43
07-22-1-05-293 -f -00	400		5		40	445						445	
07-22-1-05-293 -g -00							25	5	10		40	40	
Razem: TPP	2 923		191	45	665	3 824	1 450	143	273	10	1 876	5 700	
TWP	07-22-1-05-134 -a -00	5					5	5				5	10
	07-22-1-05-135 -b -00	10					10						10
	07-22-1-05-142 -g -00	8					8	2			2	10	
	07-22-1-05-252 -k -00	25					25	5			5	30	
	07-22-1-05-266 -d -00	17					17	10			10	27	
	07-22-1-05-267 -g -00	82					82	50			50	132	
	07-22-1-05-290 -d -00	20					20						20
07-22-1-05-293 -d -00	19					19	10	2			12	31	

Układ sortymentowy pozyskania drewna

Grupa czynn.	Adres leśny	Iglaste					Iglaste
		S2A D	S2B K	S4	W (dłużyca)	W (kłoda)	
TWP	07-22-1-05-293 -h -00	24					24
	Razem: TWP	210					210
Razem		4 017	55	337	193	1 495	6 097

Liściaste				Liściaste	Razem
S2A D	S4	W (dłużyca)	W (kłoda)		
12	1			13	37
94	3			97	307
1 834	279	301	10	2 424	8 521

Układ sortymentowy pozyskania drewna

Pakiet: 5

Grupa czynn.	Adres leśny	Iglaste					Iglaste	Liściaste				Liściaste	Razem
		S2A D	S2B K	S4	W (dłużycyca)	W (kłoda)		S2A D	S4	W (dłużycyca)	W (kłoda)		
IB	07-22-1-06-350 -k -00	63		10	89	43	205	27	5	11		43	248
	Razem: IB	63		10	89	43	205	27	5	11		43	248
IBS	07-22-1-06-303 -o -00	37	4	2			43		3			3	46
	Razem: IBS	37	4	2			43		3			3	46
IIIA	07-22-1-06-327 -a -00	90	39	24	160	68	381	113	12	55		180	561
	07-22-1-06-331 -m -00	23	10	6	40	19	98	28	6	9		43	141
	07-22-1-06-342 -d -00	89	38	17	2	277	423	34	5	4		43	466
	Razem: IIIA	202	87	47	202	364	902	175	23	68		266	1 168
IIIAUS	07-22-1-06-324 -c -00	97		16	11	199	323	121	36	66		223	546
	Razem: IIIAUS	97		16	11	199	323	121	36	66		223	546
IIIB	07-22-1-06-323 -c -00	22		4		56	82	140	35	100	6	281	363
	07-22-1-06-351 -f -00	4		1	7		12	98	31	85		214	226
	Razem: IIIB	26		5	7	56	94	238	66	185	6	495	589
PR	07-22-1-06- - -	66		4			70	56	4			60	130
	Razem: PR	66		4			70	56	4			60	130
PTP	07-22-1-06- - -	119		8			127	104	6			110	237
	Razem: PTP	119		8			127	104	6			110	237
PTW	07-22-1-06- - -	40		7			47	10	1			11	58
	Razem: PTW	40		7			47	10	1			11	58
TPP	07-22-1-06-305 -m -00	20		8		15	43	40	15	29		84	127
	07-22-1-06-307 -d -00	4		1			5	164	24	53	5	246	251
	07-22-1-06-307 -f -00							70	12	23		105	105
	07-22-1-06-308 -d -00							85	26	21	7	139	139
	07-22-1-06-310 -b -00	40		5		8	53	10	2			12	65
	07-22-1-06-313 -c -00	33		4		9	46	17	7			24	70
	07-22-1-06-317 -h -00	5		1			6	29	6	9	4	48	54
	07-22-1-06-318 -d -00							78	6	14		98	98
	07-22-1-06-318 -i -00	5		1			6	46	6	13	3	68	74
	07-22-1-06-331 -n -00	8		2			10	126	23	41	12	202	212
	07-22-1-06-343 -d -00	160		12	4	75	251	35	5	28		68	319
	07-22-1-06-343 -f -00	72		7		68	147	58	11	47		116	263
	07-22-1-06-348 -a -00	4		2	4		10	295	41	104	12	452	462
	Razem: TPP	351		43	8	175	577	1 053	184	382	43	1 662	2 239
TWP	07-22-1-06-303 -a -00	28		5			33		4			4	37
	07-22-1-06-303 -b -00							49	11			60	60
	07-22-1-06-304 -s -00	15		1			16						16
	07-22-1-06-317 -f -00	57		4			61		1			1	62
	07-22-1-06-318 -g -00	26		4			30						30
	07-22-1-06-318 -h -00							65	8			73	73
	07-22-1-06-319 -a -00	49		7			56	57	8			65	121
	07-22-1-06-319 -d -00	60		3			63		3			3	66
	07-22-1-06-330 -b -00	18		1			19		2			2	21
	07-22-1-06-337 -d -00	10					10	10				10	20
Razem: TWP	263		25			288	181	37			218	506	
Razem	1 264	91	167	317	837	2 676	1 965	365	712	49	3 091	5 767	

Układ sortymentowy pozyskania drewna

Pakiet: 6

Grupa czynn.	Adres leśny	Iglaste					Iglaste	Liściaste			Liściaste	Razem
		S2A D	S2B K	S4	W (dłużyca)	W (kłoda)		S2A D	S4	W (dłużyca)		
IB	07-22-1-11-614 -o -00							56	31	37	124	124
	07-22-1-11-614 -r -00	9		0		5	14	67	23	69	159	173
	Razem: IB	9		0		5	14	123	54	106	283	297
IIIA	07-22-1-11-613 -a -00	161		26		343	530	35	29	20	84	614
	Razem: IIIA	161		26		343	530	35	29	20	84	614
IIIB	07-22-1-07-392 -f -00	89		31	226	98	444					444
	07-22-1-07-392 -g -00	48	4	22	229	133	436	4	12		16	452
	07-22-1-07-393 -c -00	90		27	232	102	451					451
	07-22-1-07-393 -d -00	101	9	46	532	232	920	8	28		36	956
	Razem: IIIB	328	13	126	1 219	565	2 251	12	40		52	2 303
IIIBU	07-22-1-07-366 -g -00	47		11	75	97	230					230
	Razem: IIIBU	47		11	75	97	230					230
IVD	07-22-1-07-353 -g -00							126	125	162	413	413
	07-22-1-11-589 -a -00	232		18		107	357	240	18	111	369	726
	Razem: IVD	232		18		107	357	366	143	273	782	1 139
IVDU	07-22-1-07-353 -f -00							59	164	147	370	370
	Razem: IVDU							59	164	147	370	370
PR	07-22-1-07- - -	50		17			67					67
	07-22-1-11- - -	300		20		30	350	60	50		110	460
	Razem: PR	350		37		30	417	60	50		110	527
PRZEST	07-22-1-07-390 -a -00	39		6	73	77	195					195
	Razem: PRZEST	39		6	73	77	195					195
PTP	07-22-1-07- - -	70		20			90	20	10		30	120
	07-22-1-11- - -	244		20			264	40	20		60	324
	Razem: PTP	314		40			354	60	30		90	444
PTW	07-22-1-07- - -	87					87	10	10		20	107
	07-22-1-11- - -	40		10			50	20	10		30	80
	Razem: PTW	127		10			137	30	20		50	187
TPP	07-22-1-07-358 -b -00	215		25	20	300	560	15	5		20	580
	07-22-1-07-375 -b -00	600		30		150	780	60	15		75	855
	07-22-1-07-375 -c -00	50		6	15	30	101					101
	07-22-1-07-381 -a -00	140		40	40	110	330	175	160	35	370	700
	07-22-1-07-381 -b -00	70		15			85	30	35		65	150
	07-22-1-07-391 -a -00	45		10		30	85	37	5		42	127
	07-22-1-07-391 -i -00	15		5		15	35	15	10		25	60
	07-22-1-07-398 -b -00	105		15	10	30	160	30	40	15	85	245
	07-22-1-07-398 -d -00	40		15	35	30	120	25	25	15	65	185
	07-22-1-07-398 -g -00	50		20	45	40	155	35	20	20	75	230
	07-22-1-07-399 -h -00	15			15		30	5	5		10	40
	07-22-1-07-405 -d -00	140		25	40	135	340	30	20	10	60	400
	07-22-1-07-405 -f -00	25		5		25	55	15	15		30	85
	07-22-1-11-582 -f -00	50		6		15	71	25	18		43	114
	07-22-1-11-584 -a -00	95		15		27	137	35	11		46	183
	07-22-1-11-584 -c -00	100		10		27	137	30	7		37	174
	07-22-1-11-584 -d -00	30					30					30
	07-22-1-11-597 -b -00	25		13	6	10	54	41	37	9	87	141
	07-22-1-11-597 -f -00	40		3	10	22	75	43	20		63	138
	07-22-1-11-597 -h -00	39				26	65	40	35	17	92	157
07-22-1-11-614 -i -00	150		10		40	200	35	18		53	253	
Razem: TPP	2 039		268	236	1 062	3 605	721	501	121	1 343	4 948	

Układ sortymentowy pozyskania drewna

Grupa czynn.	Adres leśny	Iglaste					Iglaste	Liściaste			Liściaste	Razem
		S2A D	S2B K	S4	W (dłużyca)	W (kłoda)		S2A D	S4	W (dłużyca)		
TWP	07-22-1-07-355 -c -00	580		15			595	25			25	620
	07-22-1-07-367 -c -00	280		15			295	30			30	325
	07-22-1-07-368 -d -00	340					340	20			20	360
	07-22-1-07-372 -c -00	120					120					120
	07-22-1-07-381 -d -00	30					30	8			8	38
	07-22-1-07-391 -p -00	10					10					10
	07-22-1-07-400 -h -00	100					100	15			15	115
	07-22-1-07-400 -j -00	25					25	80			80	105
	07-22-1-11-587 -j -00	27					27	7	8		15	42
	07-22-1-11-587 -l -00	15					15	5	4		9	24
	07-22-1-11-592 -b -00	30					30	7			7	37
	07-22-1-11-596 -f -00	38					38	4			4	42
	07-22-1-11-611 -d -00	73					73	15			15	88
	07-22-1-11-613 -c -00	80					80	30	10		40	120
Razem: TWP	1 748		30			1 778	246	22		268	2 046	
Razem	5 394	13	572	1 603	2 286	9 868	1 712	1 053	667	3 432	13 300	

Układ sortymentowy pozyskania drewna

Pakiet: 7

Grupa czynn.	Adres leśny	Iglaste						Iglaste	Liściaste			Liściaste	Razem		
		S10	S2A D	S2B K	S4	W (dłużycza)	W (kłoda)		S2A D	S4	W (dłużycza)				
III AU	07-22-1-08-427 -h -00		72	29	22	217	103	443		58	21	0	79	522	
	07-22-1-09-574 -g -00		158	151	128	484	302	1 223		46	37	0	83	1 306	
	Razem: III AU		230	180	150	701	405	1 666		104	58	0	162	1 828	
III B	07-22-1-08-463 -a -00		70	23	19	209	66	387		11	7		18	405	
	07-22-1-08-463 -b -00		80	27	21	218	80	426		30	1		31	457	
	07-22-1-08-463 -d -00		114	38	25	308	149	634		55	2		57	691	
	07-22-1-09-540 -b -00		87	81	33	145	65	411						411	
	07-22-1-09-540 -c -00		278	147	144	580	246	1 395		31	20		51	1 446	
	07-22-1-09-545 -a -00		52	34	15	110	34	245						245	
	07-22-1-09-545 -b -00	0	217	144	97	669	261	1 388		7	13		20	1 408	
	07-22-1-09-571 -c -00		207	128	90	523	297	1 245		2	19		21	1 266	
	Razem: III B	0	1 105	622	444	2 762	1 198	6 131		136	62		198	6 329	
III BU	07-22-1-09-570 -b -00		168	108	112	474	226	1 088		13	18	1	32	1 120	
	Razem: III BU		168	108	112	474	226	1 088		13	18	1	32	1 120	
PR	07-22-1-08- - -		430			85	135	160	810		20	12	4	36	846
	07-22-1-09- - -		150			20			170					170	
	Razem: PR		580			105	135	160	980		20	12	4	36	1 016
PTP	07-22-1-08- - -		717			143	212	155	1 227		85	45	21	151	1 378
	07-22-1-09- - -		576			50	10		636					636	
	Razem: PTP		1 293			193	222	155	1 863		85	45	21	151	2 014
PTW	07-22-1-08- - -		85						85					85	
	07-22-1-09- - -		30						30					30	
	Razem: PTW		115						115					115	
TPP	07-22-1-08-414 -c -00		80			20		180	280					280	
	07-22-1-08-455 -b -00		485			15		30	530		50	5	5	60	590
	07-22-1-08-457 -h -00		70			10	3	120	203					203	
	07-22-1-08-461 -a -99		585			40	17	1 010	1 652		15	10		25	1 677
	07-22-1-08-466 -a -00		150			20		340	510		20			20	530
	07-22-1-09-549 -d -00		280			10		30	320		30	5		35	355
	07-22-1-09-579 -c -00		120			10		40	170		5	15		20	190
	Razem: TPP		1 770			125	20	1 750	3 665		120	35	5	160	3 825
TWP	07-22-1-08-428 -c -00		118						118			15		15	133
	07-22-1-08-430 -c -00		490						490					490	
	07-22-1-08-431 -b -00		620					30	650		25			25	675
	07-22-1-08-442 -d -00		270						270		20			20	290
	07-22-1-08-446 -f -00		110						110		10			10	120
	07-22-1-08-448 -a -00		400						400		20			20	420
	07-22-1-08-456 -b -00		335						335		50			50	385
	07-22-1-09-562 -d -00		175			4			179			11		11	190
	07-22-1-09-562 -f -00		140			10			150		10			10	160
	07-22-1-09-564 -d -00		104			5			109		20	5		25	134
	07-22-1-09-577 -f -00		130			5			135		20	5		25	160
	07-22-1-09-579 -g -00		190			10			200		10	10		20	220
	07-22-1-09-581 -d -00		75						75			19		19	94
Razem: TWP		3 157			34		30	3 221		185	65		250	3 471	
Razem		0	8 418	910	1 163	4 314	3 924	18 729		663	295	31	989	19 718	

Układ sortymentowy pozyskania drewna

Pakiet: 8

Grupa czynn.	Adres leśny	Iglaste					Iglaste	Liściaste				Liściaste	Razem
		S2A D	S2B K	S4	W (dłużyca)	W (kłoda)		S2A D	S4	W (dłużyca)	W (kłoda)		
IB	07-22-1-10-512 -c -00	41	3	22	74	2	142	40	20	76		136	278
	07-22-1-10-526 -f -00	10		3	10	7	30	16	9	24		49	79
	07-22-1-12-621 -k -00	36		5	13		54	50	22	63		135	189
	07-22-1-12-630 -a -00	110	27	25	518	128	808	15	22			37	845
	07-22-1-12-631 -f -00	186	37	29	577	128	957	11	7	0		18	975
	Razem: IB	383	67	84	1 192	265	1 991	132	80	163		375	2 366
IIIA	07-22-1-12-621 -g -00	20		3	8		31	63	23	54		140	171
	Razem: IIIA	20		3	8		31	63	23	54		140	171
IIIAU	07-22-1-10-477 -g -00	42	28	47	118	153	388		8			8	396
	07-22-1-10-482 -c -00	302	172	110	629	561	1 774	76	41			117	1 891
	Razem: IIIAU	344	200	157	747	714	2 162	76	49			125	2 287
IIIB	07-22-1-10-471 -b -00	114	61	32	334	255	796	74	55			129	925
	07-22-1-10-471 -c -00	53	29	14	166	94	356	12	11			23	379
	07-22-1-10-488 -c -00	189	85	74	523	323	1 194	107	22			129	1 323
	07-22-1-10-512 -a -00	67	31	32	213	85	428		4			4	432
	Razem: IIIB	423	206	152	1 236	757	2 774	193	92			285	3 059
PR	07-22-1-10- - -	133	6	46	114	140	439	12	47			59	498
	07-22-1-12- - -	110		45	10	10	175	15	55	25		95	270
	Razem: PR	243	6	91	124	150	614	27	102	25		154	768
PRZEST	07-22-1-10-528 -x -00							9	17			26	26
	Razem: PRZEST							9	17			26	26
PTP	07-22-1-10- - -	401	6	62	75	148	692	68	93			161	853
	07-22-1-12- - -	152		20			172	25	80			105	277
	Razem: PTP	553	6	82	75	148	864	93	173			266	1 130
PTW	07-22-1-10- - -	115		20			135	10	5			15	150
	07-22-1-12- - -	20		5			25	15	20			35	60
	Razem: PTW	135		25			160	25	25			50	210
TPP	07-22-1-10-491 -a -00	43		9	44	86	182	12	80	21		113	295
	07-22-1-10-491 -b -00	140		6		60	206	53	34	37		124	330
	07-22-1-10-501 -h -00	11		2		18	31	15	5	5		25	56
	07-22-1-10-523 -c -00	59		3		10	72						72
	07-22-1-10-528 -t -00	10		1		27	38	21	24			45	83
	07-22-1-10-528 -z -00							4	11	12	7	34	34
	07-22-1-10-529 -c -00	181		12		27	220	86	25	8		119	339
	07-22-1-10-529 -i -00	30		3		20	53	4	4	2		10	63
	07-22-1-12-618 -c -00	500		25		60	585	50	5			55	640
	07-22-1-12-624 -g -00	70		8		15	93	10	6			16	109
	07-22-1-12-631 -a -00	25		5		25	55	10	24	7		41	96
	07-22-1-12-632 -h -00	37					37	4	3			7	44
	07-22-1-12-632 -i -00	11		4	7	17	39	2	3	5		10	49
	07-22-1-12-633 -l -00	90		10		180	280	27	12	26		65	345
	07-22-1-12-633 -m -00							40	10			50	50
	07-22-1-12-642 -a -00	355		30	40	260	685	10	3	12		25	710
Razem: TPP	1 562		118	91	805	2 576	348	249	135	7	739	3 315	
TWP	07-22-1-10-470 -f -00	32		2			34	12	6			18	52
	07-22-1-10-472 -c -00	98		6			104	12	4			16	120
	07-22-1-10-476 -d -00	133		3		20	156	15	6			21	177
	07-22-1-10-477 -a -00	204		6		30	240	55	19			74	314
	07-22-1-10-477 -b -00	209		4		10	223	13	9			22	245
	07-22-1-10-484 -a -00	80		2			82		2			2	84

Układ sortymentowy pozyskania drewna

Grupa czynn.	Adres leśny	Iglaste					Iglaste	Liściaste				Liściaste	Razem
		S2A D	S2B K	S4	W (dłużyca)	W (kłoda)		S2A D	S4	W (dłużyca)	W (kłoda)		
TWP	07-22-1-10-485 -a -00	40					40		1			1	41
	07-22-1-10-485 -c -00	32		1			33		1			1	34
	07-22-1-10-501 -d -00	99		2			101		2			2	103
	07-22-1-10-502 -c -00	118		2			120		2			2	122
	07-22-1-10-528 -x -00	17		1			18	6	7			13	31
	07-22-1-10-529 -b -00	4		1			5	15	7			22	27
	07-22-1-10-529 -d -00	218		7		20	245	20	5			25	270
	07-22-1-12-621 -f -00	17		2			19	40	4			44	63
	07-22-1-12-624 -l -00	17		3			20	10	12			22	42
	07-22-1-12-637 -o -00							160	10			170	170
	07-22-1-12-638 -t -00							58	13			71	71
	07-22-1-12-651 -a -00	5		3			8	53	62			115	123
	07-22-1-12-653 -c -00	5		1			6	95	43			138	144
	Razem: TWP	1 328		46		80	1 454	564	215			779	2 233
Razem	4 991	485	758	3 473	2 919	12 626	1 530	1 025	377	7	2 939	15 565	

Zestawienie odległości i warunków zrywki drewna

Pakiet: 1

PAKIET	Leśnictwo	Grupa czynności	Adres leśny	Odległość zrywki [metr]	Odległość zrywki po lesie [metr]	Odległość zrywki poza lasem [metr]	Typ nawierzchni	Nachylenie terenu %
1	01.Jarzyzny Kierz	DRZEW	07-22-1-01-89 --b -00	100	100	0		0
1	01.Jarzyzny Kierz	IB	07-22-1-01-29 -f -00	400	400	0		
1	01.Jarzyzny Kierz	IIIA	07-22-1-01-67 -g -00	200	200	0		
1	01.Jarzyzny Kierz	IIIB	07-22-1-01-24 -b -00	100	100	0		
1	01.Jarzyzny Kierz	IIIB	07-22-1-01-24 -f -00	200	200	0		
1	01.Jarzyzny Kierz	IIIB	07-22-1-01-87 -a -00	200	200	0		
1	01.Jarzyzny Kierz	IIIBU	07-22-1-01-12 -b -00	400	200	200	gruntowa nieulepszona	0
1	01.Jarzyzny Kierz	PR	07-22-1-01- - -	400	100	300	gruntowa nieulepszona	5
1	01.Jarzyzny Kierz	PRZEST	07-22-1-01-53 -i -00	200	200	0		0
1	01.Jarzyzny Kierz	PTP	07-22-1-01- - -	400	200	200	gruntowa nieulepszona	5
1	01.Jarzyzny Kierz	PTW	07-22-1-01- - -	400	200	200	gruntowa nieulepszona	5
1	01.Jarzyzny Kierz	TPP	07-22-1-01-22 -b -00	200	200	0		0
1	01.Jarzyzny Kierz	TPP	07-22-1-01-22 -c -00	200	200	0		0
1	01.Jarzyzny Kierz	TPP	07-22-1-01-54 -a -00	100	100	0		0
1	01.Jarzyzny Kierz	TPP	07-22-1-01-54 -b -00	300	300	0		
1	01.Jarzyzny Kierz	TPP	07-22-1-01-54 -h -00	300	300	0		
1	01.Jarzyzny Kierz	TPP	07-22-1-01-65 -a -00	300	300	0		
1	01.Jarzyzny Kierz	TPP	07-22-1-01-65 -f -00	200	200	0		
1	01.Jarzyzny Kierz	TPP	07-22-1-01-7 -i -00	100	100	0		0
1	01.Jarzyzny Kierz	TPP	07-22-1-01-89 -a -00	200	100	100	gruntowa nieulepszona	5
1	01.Jarzyzny Kierz	TPP	07-22-1-01-89 -b -00	100	100	0		
1	01.Jarzyzny Kierz	TPP	07-22-1-01-89 -c -00	100	100	0		
1	01.Jarzyzny Kierz	TPP	07-22-1-01-89 -d -00	100	100	0		
1	01.Jarzyzny Kierz	TPP	07-22-1-01-9 -a -00	100	100	0		0
1	01.Jarzyzny Kierz	TPP	07-22-1-01-9 -b -00	100	100	0		0
1	01.Jarzyzny Kierz	TWP	07-22-1-01-15 -b -00	400	400	0		0
1	01.Jarzyzny Kierz	TWP	07-22-1-01-16 -f -00	300	300	0		0
1	01.Jarzyzny Kierz	TWP	07-22-1-01-17 -a -00	300	300	0		0
1	01.Jarzyzny Kierz	TWP	07-22-1-01-38 -b -00	200	200	0		
1	01.Jarzyzny Kierz	TWP	07-22-1-01-72 -f -00	100	100	0		
1	02.Lipowiec	IIIA	07-22-1-02-91 -b -00	300	200	100	gruntowa nieulepszona	7
1	02.Lipowiec	IIIAU	07-22-1-02-90 -h -00	200	100	100	gruntowa nieulepszona	0
1	02.Lipowiec	IIIB	07-22-1-02-60 -c -00	700	100	600	gruntowa nieulepszona	5
1	02.Lipowiec	IIIB	07-22-1-02-60 -d -00	800	300	500	gruntowa nieulepszona	5
1	02.Lipowiec	IIIBU	07-22-1-02-31 -g -00	200	200	0		0
1	02.Lipowiec	IVD	07-22-1-02-55 -d -00	800	300	500	gruntowa nieulepszona	25
1	02.Lipowiec	IVD	07-22-1-02-55 -f -00	1 100	300	800	gruntowa nieulepszona	25
1	02.Lipowiec	PR	07-22-1-02- - -	300	100	200	gruntowa nieulepszona	0
1	02.Lipowiec	PTP	07-22-1-02- - -	300	200	100	gruntowa nieulepszona	0
1	02.Lipowiec	PTW	07-22-1-02- - -	300	200	100	gruntowa nieulepszona	0
1	02.Lipowiec	TPP	07-22-1-02-73 -a -00	200	100	100	gruntowa nieulepszona	0
1	02.Lipowiec	TPP	07-22-1-02-73 -g -00	200	100	100	gruntowa nieulepszona	0

Zestawienie odległości i warunków zrywki drewna

PAKIET	Leśnictwo	Grupa czynności	Adres leśny	Odległość zrywki [metr]	Odległość zrywki po lesie [metr]	Odległość zrywki poza lasem [metr]	Typ nawierzchni	Nachylenie terenu %
1	02.Lipowiec	TPP	07-22-1-02-74 -c -00	800	300	500	gruntowa nieulepszona	0
1	02.Lipowiec	TPP	07-22-1-02-75 -c -00	800	200	600	gruntowa nieulepszona	10
1	02.Lipowiec	TPP	07-22-1-02-75 -d -00	600	100	500	gruntowa nieulepszona	5
1	02.Lipowiec	TPP	07-22-1-02-75 -f -00	500	200	300	gruntowa nieulepszona	5
1	02.Lipowiec	TPP	07-22-1-02-77 -a -00	600	100	500	gruntowa nieulepszona	5
1	02.Lipowiec	TPP	07-22-1-02-91 -d -00	300	200	100	gruntowa nieulepszona	5
1	02.Lipowiec	TPP	07-22-1-02-91 -f -00	400	200	200	gruntowa nieulepszona	5
1	02.Lipowiec	TPP	07-22-1-02-91 -i -00	200	100	100	gruntowa nieulepszona	5
1	02.Lipowiec	TPP	07-22-1-02-92 -a -00	500	100	400	gruntowa nieulepszona	5
1	02.Lipowiec	TPP	07-22-1-02-92 -g -00	400	200	200	gruntowa nieulepszona	5
1	02.Lipowiec	TPP	07-22-1-02-92 -k -00	300	200	100	gruntowa nieulepszona	5
1	02.Lipowiec	TWP	07-22-1-02-60 -f -00	900	200	700	gruntowa nieulepszona	10
1	02.Lipowiec	TWP	07-22-1-02-75 -g -00	600	200	400	gruntowa nieulepszona	5
1	02.Lipowiec	TWP	07-22-1-02-75 -i -00	500	100	400	gruntowa nieulepszona	20
1	02.Lipowiec	TWP	07-22-1-02-77 -f -00	700	100	600	gruntowa nieulepszona	10
1	02.Lipowiec	TWP	07-22-1-02-90 -f -00	200	200	0		
1	02.Lipowiec	TWP	07-22-1-02-93 -g -00	800	200	600	gruntowa nieulepszona	5
1	02.Lipowiec	TWP	07-22-1-02-93 -h -00	700	300	400	gruntowa nieulepszona	5
1	02.Lipowiec	TWP	07-22-1-02-93 -i -00	600	200	400	gruntowa nieulepszona	10

Zestawienie odległości i warunków zrywki drewna

Pakiet: 2

PAKIET	Leśnictwo	Grupa czynności	Adres leśny	Odległość zrywki [metr]	Odległość zrywki po lesie [metr]	Odległość zrywki poza lasem [metr]	Typ nawierzchni	Nachylenie terenu %
2	03.Duczymin	IB	07-22-1-03-156 -d -99	800	800	0		
2	03.Duczymin	IB	07-22-1-03-159 -b -00	1 000	1 000	0		
2	03.Duczymin	IB	07-22-1-03-191 -f -00	500	500	0		0
2	03.Duczymin	IIIA	07-22-1-03-163 -b -00	1 400	100	1 300	twarda	0
2	03.Duczymin	IIIA	07-22-1-03-163 -c -00	500	200	300	gruntowa nieulepszona	0
2	03.Duczymin	IIIA	07-22-1-03-163 -j -00	500	100	400	gruntowa nieulepszona	0
2	03.Duczymin	PR	07-22-1-03- - -	400	100	300	gruntowa nieulepszona	5
2	03.Duczymin	PTP	07-22-1-03- - -	400	200	200	gruntowa nieulepszona	5
2	03.Duczymin	PTW	07-22-1-03- - -	400	200	200	gruntowa nieulepszona	5
2	03.Duczymin	TPP	07-22-1-03-101 -a -00	800	200	600	gruntowa nieulepszona	0
2	03.Duczymin	TPP	07-22-1-03-103 -c -00	600	400	200	gruntowa nieulepszona	5
2	03.Duczymin	TPP	07-22-1-03-103 -d -00	200	100	100	gruntowa nieulepszona	0
2	03.Duczymin	TPP	07-22-1-03-104 -c -00	500	300	200	gruntowa nieulepszona	0
2	03.Duczymin	TPP	07-22-1-03-105 -b -00	700	300	400	gruntowa nieulepszona	0
2	03.Duczymin	TPP	07-22-1-03-112 -i -00	300	100	200	gruntowa nieulepszona	0
2	03.Duczymin	TPP	07-22-1-03-113 -a -00	200	100	100	gruntowa nieulepszona	5
2	03.Duczymin	TPP	07-22-1-03-125 -a -00	300	300	0		
2	03.Duczymin	TPP	07-22-1-03-125 -b -00	300	300	0		
2	03.Duczymin	TPP	07-22-1-03-125 -c -00	300	300	0		
2	03.Duczymin	TPP	07-22-1-03-126 -a -00	300	300	0		
2	03.Duczymin	TPP	07-22-1-03-126 -b -00	300	300	0		
2	03.Duczymin	TPP	07-22-1-03-126 -c -00	500	500	0		
2	03.Duczymin	TPP	07-22-1-03-126 -g -00	700	100	600	gruntowa nieulepszona	0
2	03.Duczymin	TPP	07-22-1-03-128 -b -00	100	100	0		0
2	03.Duczymin	TPP	07-22-1-03-128 -c -00	300	300	0		
2	03.Duczymin	TPP	07-22-1-03-128 -d -00	500	500	0		
2	03.Duczymin	TPP	07-22-1-03-138 -a -00	300	300	0		
2	03.Duczymin	TPP	07-22-1-03-138 -h -00	500	200	300	gruntowa nieulepszona	5
2	03.Duczymin	TPP	07-22-1-03-139 -d -00	600	300	300	gruntowa nieulepszona	5
2	03.Duczymin	TPP	07-22-1-03-140 -d -00	500	100	400	gruntowa nieulepszona	0
2	03.Duczymin	TPP	07-22-1-03-140 -f -00	300	300	0		
2	03.Duczymin	TPP	07-22-1-03-140 -g -00	200	200	0		
2	03.Duczymin	TPP	07-22-1-03-140 -h -00	200	200	0		
2	03.Duczymin	TPP	07-22-1-03-141 -a -00	300	200	100	gruntowa nieulepszona	0
2	03.Duczymin	TWP	07-22-1-03-113 -b -00	500	400	100	gruntowa nieulepszona	0
2	03.Duczymin	TWP	07-22-1-03-114 -b -00	300	200	100	gruntowa nieulepszona	0
2	03.Duczymin	TWP	07-22-1-03-124 -b -00	600	400	200	gruntowa nieulepszona	0

Zestawienie odległości i warunków zrywki drewna

Pakiet: 3

PAKIET	Leśnictwo	Grupa czynności	Adres leśny	Odległość zrywki [metr]	Odległość zrywki po lesie [metr]	Odległość zrywki poza lasem [metr]	Typ nawierzchni	Nachylenie terenu %
3	04.Grabowo	DRZEW	07-22-1-04-247 --a -00	200	100	100	twarda	0
3	04.Grabowo	IIIAU	07-22-1-04-194 -g -00	1 000	200	800	gruntowa nieulepszona	0
3	04.Grabowo	IVD	07-22-1-04-221 -c -00	200	100	100	gruntowa nieulepszona	0
3	04.Grabowo	PR	07-22-1-04- - -	500	100	400	gruntowa nieulepszona	0
3	04.Grabowo	PRZEST	07-22-1-04-196 -f -00	300	200	100	gruntowa nieulepszona	0
3	04.Grabowo	PRZEST	07-22-1-04-234 -i -00	500	400	100	gruntowa ulepszona	0
3	04.Grabowo	PTP	07-22-1-04- - -	500	200	300	gruntowa nieulepszona	0
3	04.Grabowo	PTW	07-22-1-04- - -	500	200	300	gruntowa nieulepszona	0
3	04.Grabowo	TPP	07-22-1-04-196 -h -00	300	200	100	gruntowa nieulepszona	0
3	04.Grabowo	TPP	07-22-1-04-198 -a -00	200	100	100	gruntowa nieulepszona	0
3	04.Grabowo	TPP	07-22-1-04-212 -c -00	600	300	300	gruntowa ulepszona	0
3	04.Grabowo	TPP	07-22-1-04-222 -a -00	200	100	100	gruntowa nieulepszona	0
3	04.Grabowo	TPP	07-22-1-04-237 -d -00	300	100	200	twarda	0
3	04.Grabowo	TPP	07-22-1-04-243 -c -00	200	100	100	gruntowa ulepszona	0
3	04.Grabowo	TPP	07-22-1-04-243 -d -00	200	100	100	gruntowa ulepszona	0
3	04.Grabowo	TPP	07-22-1-04-243 -h -00	200	100	100	gruntowa nieulepszona	0
3	04.Grabowo	TPP	07-22-1-04-245 -h -00	200	100	100	twarda	0
3	04.Grabowo	TPP	07-22-1-04-247 -f -00	700	200	500	gruntowa nieulepszona	0
3	04.Grabowo	TPP	07-22-1-04-248 -c -00	600	300	300	twarda	0
3	04.Grabowo	TPP	07-22-1-04-248 -g -00	200	100	100	twarda	0
3	04.Grabowo	TPP	07-22-1-04-255 -d -00	600	400	200	gruntowa nieulepszona	0
3	04.Grabowo	TPP	07-22-1-04-255 -g -00	700	200	500	gruntowa ulepszona	0
3	04.Grabowo	TPP	07-22-1-04-256 -a -00	700	200	500	gruntowa nieulepszona	0
3	04.Grabowo	TPP	07-22-1-04-261 -m -00	200	100	100	gruntowa nieulepszona	0
3	04.Grabowo	TPP	07-22-1-04-261 -n -00	200	100	100	gruntowa nieulepszona	0
3	04.Grabowo	TPP	07-22-1-04-269 -b -00	600	400	200	gruntowa ulepszona	0
3	04.Grabowo	TPP	07-22-1-04-271 -c -00	800	700	100	gruntowa nieulepszona	0
3	04.Grabowo	TPP	07-22-1-04-275 -b -00	200	100	100	gruntowa nieulepszona	0
3	04.Grabowo	TWP	07-22-1-04-198 -c -00	200	100	100	gruntowa nieulepszona	0
3	04.Grabowo	TWP	07-22-1-04-199 -a -00	400	300	100	gruntowa nieulepszona	0
3	04.Grabowo	TWP	07-22-1-04-207 -b -00	600	300	300	gruntowa ulepszona	0
3	04.Grabowo	TWP	07-22-1-04-220 -n -00	600	500	100	gruntowa nieulepszona	0
3	04.Grabowo	TWP	07-22-1-04-220 -t -00	800	700	100	gruntowa nieulepszona	0
3	04.Grabowo	TWP	07-22-1-04-221 -f -00	200	100	100	gruntowa nieulepszona	0
3	04.Grabowo	TWP	07-22-1-04-222 -b -00	400	300	100	gruntowa nieulepszona	0
3	04.Grabowo	TWP	07-22-1-04-232 -dx -00	200	100	100	gruntowa nieulepszona	0
3	04.Grabowo	TWP	07-22-1-04-232 -z -00	300	200	100	gruntowa nieulepszona	0

Zestawienie odległości i warunków zrywki drewna

Pakiet: 4

PAKIET	Leśnictwo	Grupa czynności	Adres leśny	Odległość zrywki [metr]	Odległość zrywki po lesie [metr]	Odległość zrywki poza lasem [metr]	Typ nawierzchni	Nachylenie terenu %
4	05.Dzierzgowo	DRZEW	07-22-1-05-145 --a -00	1 000	100	900	gruntowa ulepszona	0
4	05.Dzierzgowo	DRZEW	07-22-1-05-263 --h -00	100	100	0		0
4	05.Dzierzgowo	IB	07-22-1-05-298 -b -00	300	300	0		0
4	05.Dzierzgowo	IBS	07-22-1-05-301 -g -00	500	100	400	gruntowa nieulepszona	0
4	05.Dzierzgowo	IIIA	07-22-1-05-216 -b -00	400	400	0		0
4	05.Dzierzgowo	IIIAU	07-22-1-05-119 -c -00	400	300	100	gruntowa nieulepszona	0
4	05.Dzierzgowo	IIIAU	07-22-1-05-119 -d -00	400	300	100	gruntowa nieulepszona	0
4	05.Dzierzgowo	IIIB	07-22-1-05-132 -b -00	300	200	100	gruntowa nieulepszona	0
4	05.Dzierzgowo	PR	07-22-1-05- - -	400	100	300	gruntowa nieulepszona	5
4	05.Dzierzgowo	PTP	07-22-1-05- - -	400	200	200	gruntowa nieulepszona	5
4	05.Dzierzgowo	PTW	07-22-1-05- - -	400	200	200	gruntowa nieulepszona	5
4	05.Dzierzgowo	TPP	07-22-1-05-122 -a -00	300	100	200	gruntowa nieulepszona	0
4	05.Dzierzgowo	TPP	07-22-1-05-122 -d -00	300	100	200	gruntowa nieulepszona	0
4	05.Dzierzgowo	TPP	07-22-1-05-206 -c -00	200	200	0		0
4	05.Dzierzgowo	TPP	07-22-1-05-206 -d -00	200	200	0		0
4	05.Dzierzgowo	TPP	07-22-1-05-206 -f -00	200	200	0		0
4	05.Dzierzgowo	TPP	07-22-1-05-206 -h -00	300	300	0		0
4	05.Dzierzgowo	TPP	07-22-1-05-249 -k -00	400	300	100	gruntowa nieulepszona	0
4	05.Dzierzgowo	TPP	07-22-1-05-250 -c -00	300	300	0		0
4	05.Dzierzgowo	TPP	07-22-1-05-250 -j -00	600	300	300	gruntowa nieulepszona	0
4	05.Dzierzgowo	TPP	07-22-1-05-250 -k -00	500	200	300	gruntowa nieulepszona	0
4	05.Dzierzgowo	TPP	07-22-1-05-250 -l -00	300	200	100	gruntowa nieulepszona	0
4	05.Dzierzgowo	TPP	07-22-1-05-252 -g -00	200	200	0		0
4	05.Dzierzgowo	TPP	07-22-1-05-252 -l -00	200	200	0		0
4	05.Dzierzgowo	TPP	07-22-1-05-267 -m -00	200	200	0		0
4	05.Dzierzgowo	TPP	07-22-1-05-276 -b -00	500	200	300	gruntowa nieulepszona	0
4	05.Dzierzgowo	TPP	07-22-1-05-278 -a -00	400	300	100	gruntowa nieulepszona	0
4	05.Dzierzgowo	TPP	07-22-1-05-280 -h -00	600	400	200	gruntowa nieulepszona	0
4	05.Dzierzgowo	TPP	07-22-1-05-287 -a -00	800	100	700	gruntowa nieulepszona	0
4	05.Dzierzgowo	TPP	07-22-1-05-287 -b -00	600	100	500	gruntowa nieulepszona	0
4	05.Dzierzgowo	TPP	07-22-1-05-293 -a -00	300	300	0		0
4	05.Dzierzgowo	TPP	07-22-1-05-293 -f -00	200	200	0		0
4	05.Dzierzgowo	TPP	07-22-1-05-293 -g -00	200	200	0		0
4	05.Dzierzgowo	TWP	07-22-1-05-134 -a -00	200	200	0		0
4	05.Dzierzgowo	TWP	07-22-1-05-135 -b -00	500	500	0		0
4	05.Dzierzgowo	TWP	07-22-1-05-142 -g -00	100	100	0		0
4	05.Dzierzgowo	TWP	07-22-1-05-252 -k -00	200	200	0		0
4	05.Dzierzgowo	TWP	07-22-1-05-266 -d -00	500	100	400	gruntowa nieulepszona	0
4	05.Dzierzgowo	TWP	07-22-1-05-267 -g -00	200	200	0		0
4	05.Dzierzgowo	TWP	07-22-1-05-290 -d -00	200	200	0		0
4	05.Dzierzgowo	TWP	07-22-1-05-293 -d -00	200	100	100	gruntowa nieulepszona	0
4	05.Dzierzgowo	TWP	07-22-1-05-293 -h -00	300	300	0		0

Zestawienie odległości i warunków zrywki drewna

Pakiet: 5

PAKIET	Leśnictwo	Grupa czynności	Adres leśny	Odległość zrywki [metr]	Odległość zrywki po lesie [metr]	Odległość zrywki poza lasem [metr]	Typ nawierzchni	Nachylenie terenu %
5	06.Grudusk	IB	07-22-1-06-350 -k -00	100	100	0		
5	06.Grudusk	IBS	07-22-1-06-303 -o -00	100	100	0		0
5	06.Grudusk	IIIA	07-22-1-06-327 -a -00	400	300	100	gruntowa nieulepszona	0
5	06.Grudusk	IIIA	07-22-1-06-331 -m -00	700	600	100	gruntowa nieulepszona	5
5	06.Grudusk	IIIA	07-22-1-06-342 -d -00	1 000	200	800	gruntowa nieulepszona	25
5	06.Grudusk	IIIAUS	07-22-1-06-324 -c -00	600	300	300	gruntowa nieulepszona	30
5	06.Grudusk	IIIB	07-22-1-06-323 -c -00	500	100	400	gruntowa nieulepszona	0
5	06.Grudusk	IIIB	07-22-1-06-351 -f -00	400	400	0		
5	06.Grudusk	PR	07-22-1-06- - -	600	100	500	gruntowa nieulepszona	5
5	06.Grudusk	PTP	07-22-1-06- - -	600	200	400	gruntowa nieulepszona	5
5	06.Grudusk	PTW	07-22-1-06- - -	600	200	400	gruntowa nieulepszona	5
5	06.Grudusk	TPP	07-22-1-06-305 -m -00	200	100	100	gruntowa nieulepszona	0
5	06.Grudusk	TPP	07-22-1-06-307 -d -00	400	200	200	gruntowa nieulepszona	0
5	06.Grudusk	TPP	07-22-1-06-307 -f -00	400	200	200	gruntowa nieulepszona	0
5	06.Grudusk	TPP	07-22-1-06-308 -d -00	400	100	300	gruntowa nieulepszona	0
5	06.Grudusk	TPP	07-22-1-06-310 -b -00	200	100	100	gruntowa nieulepszona	5
5	06.Grudusk	TPP	07-22-1-06-313 -c -00	300	200	100	gruntowa nieulepszona	5
5	06.Grudusk	TPP	07-22-1-06-317 -h -00	600	100	500	gruntowa nieulepszona	0
5	06.Grudusk	TPP	07-22-1-06-318 -d -00	600	100	500	gruntowa nieulepszona	0
5	06.Grudusk	TPP	07-22-1-06-318 -i -00	600	100	500	gruntowa nieulepszona	0
5	06.Grudusk	TPP	07-22-1-06-331 -n -00	700	100	600	gruntowa nieulepszona	0
5	06.Grudusk	TPP	07-22-1-06-343 -d -00	700	100	600	gruntowa nieulepszona	0
5	06.Grudusk	TPP	07-22-1-06-343 -f -00	800	100	700	gruntowa nieulepszona	0
5	06.Grudusk	TPP	07-22-1-06-348 -a -00	1 400	300	1 100	gruntowa nieulepszona	0
5	06.Grudusk	TWP	07-22-1-06-303 -a -00	1 000	100	900	gruntowa nieulepszona	0
5	06.Grudusk	TWP	07-22-1-06-303 -b -00	1 000	100	900	gruntowa nieulepszona	0
5	06.Grudusk	TWP	07-22-1-06-304 -s -00	100	100	0		0
5	06.Grudusk	TWP	07-22-1-06-317 -f -00	400	200	200	gruntowa nieulepszona	0
5	06.Grudusk	TWP	07-22-1-06-318 -g -00	600	200	400	gruntowa nieulepszona	5
5	06.Grudusk	TWP	07-22-1-06-318 -h -00	600	100	500	gruntowa nieulepszona	0
5	06.Grudusk	TWP	07-22-1-06-319 -a -00	600	100	500	gruntowa nieulepszona	0
5	06.Grudusk	TWP	07-22-1-06-319 -d -00	100	100	0		
5	06.Grudusk	TWP	07-22-1-06-330 -b -00	100	100	0		0
5	06.Grudusk	TWP	07-22-1-06-337 -d -00	200	200	0		

Zestawienie odległości i warunków zrywki drewna

Pakiet: 6

PAKIET	Leśnictwo	Grupa czynności	Adres leśny	Odległość zrywki [metr]	Odległość zrywki po lesie [metr]	Odległość zrywki poza lasem [metr]	Typ nawierzchni	Nachylenie terenu %
6	07.Rycice	IIIB	07-22-1-07-392 -f -00	500	400	100	gruntowa ulepszona	0
6	07.Rycice	IIIB	07-22-1-07-392 -g -00	200	200	0		
6	07.Rycice	IIIB	07-22-1-07-393 -c -00	500	400	100	gruntowa ulepszona	0
6	07.Rycice	IIIB	07-22-1-07-393 -d -00	200	200	0		
6	07.Rycice	IIIBU	07-22-1-07-366 -g -00	200	100	100	gruntowa nieulepszona	0
6	07.Rycice	IVD	07-22-1-07-353 -g -00	300	200	100	gruntowa nieulepszona	0
6	07.Rycice	IVDU	07-22-1-07-353 -f -00	400	200	200	gruntowa nieulepszona	3
6	07.Rycice	PR	07-22-1-07- - -	300	200	100	gruntowa nieulepszona	0
6	07.Rycice	PRZEST	07-22-1-07-390 -a -00	300	100	200	gruntowa ulepszona	0
6	07.Rycice	PTP	07-22-1-07- - -	300	200	100	gruntowa nieulepszona	0
6	07.Rycice	PTW	07-22-1-07- - -	300	200	100	gruntowa nieulepszona	0
6	07.Rycice	TPP	07-22-1-07-358 -b -00	200	100	100	gruntowa ulepszona	0
6	07.Rycice	TPP	07-22-1-07-375 -b -00	300	200	100	gruntowa ulepszona	0
6	07.Rycice	TPP	07-22-1-07-375 -c -00	200	100	100	gruntowa ulepszona	0
6	07.Rycice	TPP	07-22-1-07-381 -a -00	200	200	0		
6	07.Rycice	TPP	07-22-1-07-381 -b -00	300	200	100	gruntowa nieulepszona	0
6	07.Rycice	TPP	07-22-1-07-391 -a -00	200	200	0		
6	07.Rycice	TPP	07-22-1-07-391 -i -00	500	200	300	gruntowa nieulepszona	0
6	07.Rycice	TPP	07-22-1-07-398 -b -00	200	200	0		
6	07.Rycice	TPP	07-22-1-07-398 -d -00	200	100	100	gruntowa nieulepszona	0
6	07.Rycice	TPP	07-22-1-07-398 -g -00	100	100	0		
6	07.Rycice	TPP	07-22-1-07-399 -h -00	100	100	0		
6	07.Rycice	TPP	07-22-1-07-405 -d -00	500	300	200	gruntowa nieulepszona	0
6	07.Rycice	TPP	07-22-1-07-405 -f -00	600	300	300	gruntowa nieulepszona	0
6	07.Rycice	TWP	07-22-1-07-355 -c -00	300	200	100	gruntowa nieulepszona	0
6	07.Rycice	TWP	07-22-1-07-367 -c -00	200	200	0		
6	07.Rycice	TWP	07-22-1-07-368 -d -00	500	200	300	gruntowa ulepszona	0
6	07.Rycice	TWP	07-22-1-07-372 -c -00	500	200	300	gruntowa ulepszona	0
6	07.Rycice	TWP	07-22-1-07-381 -d -00	200	200	0		
6	07.Rycice	TWP	07-22-1-07-391 -p -00	300	100	200	gruntowa nieulepszona	5
6	07.Rycice	TWP	07-22-1-07-400 -h -00	200	200	0		
6	07.Rycice	TWP	07-22-1-07-400 -j -00	500	500	0		
6	11.Krzynowłoga Mała	IB	07-22-1-11-614 -o -00	400	300	100	gruntowa nieulepszona	0
6	11.Krzynowłoga Mała	IB	07-22-1-11-614 -r -00	200	100	100	gruntowa nieulepszona	0
6	11.Krzynowłoga Mała	IIIA	07-22-1-11-613 -a -00	1 800	300	1 500	gruntowa ulepszona	0
6	11.Krzynowłoga Mała	IVD	07-22-1-11-589 -a -00	800	500	300	gruntowa nieulepszona	0
6	11.Krzynowłoga Mała	PR	07-22-1-11- - -	500	300	200	gruntowa nieulepszona	0
6	11.Krzynowłoga Mała	PTP	07-22-1-11- - -	700	500	200	gruntowa nieulepszona	0
6	11.Krzynowłoga Mała	PTW	07-22-1-11- - -	700	500	200	gruntowa nieulepszona	0
6	11.Krzynowłoga Mała	TPP	07-22-1-11-582 -f -00	200	100	100	gruntowa nieulepszona	0
6	11.Krzynowłoga Mała	TPP	07-22-1-11-584 -a -00	600	400	200	gruntowa nieulepszona	0
6	11.Krzynowłoga Mała	TPP	07-22-1-11-584 -c -00	200	100	100	gruntowa nieulepszona	0
6	11.Krzynowłoga Mała	TPP	07-22-1-11-584 -d -00	1 500	100	1 400	gruntowa nieulepszona	0
6	11.Krzynowłoga Mała	TPP	07-22-1-11-597 -b -00	400	200	200	gruntowa nieulepszona	0

Zestawienie odległości i warunków zrywki drewna

PAKIET	Leśnictwo	Grupa czynności	Adres leśny	Odległość zrywki [metr]	Odległość zrywki po lesie [metr]	Odległość zrywki poza lasem [metr]	Typ nawierzchni	Nachylenie terenu %
6	11.Krzynowłoga Mała	TPP	07-22-1-11-597 -f -00	400	300	100	gruntowa nieulepszona	10
6	11.Krzynowłoga Mała	TPP	07-22-1-11-597 -h -00	200	100	100	gruntowa nieulepszona	0
6	11.Krzynowłoga Mała	TPP	07-22-1-11-614 -i -00	300	200	100	gruntowa nieulepszona	0
6	11.Krzynowłoga Mała	TWP	07-22-1-11-587 -j -00	300	200	100	gruntowa nieulepszona	0
6	11.Krzynowłoga Mała	TWP	07-22-1-11-587 -l -00	500	400	100	gruntowa nieulepszona	0
6	11.Krzynowłoga Mała	TWP	07-22-1-11-592 -b -00	500	400	100	gruntowa nieulepszona	0
6	11.Krzynowłoga Mała	TWP	07-22-1-11-596 -f -00	200	100	100	gruntowa nieulepszona	0
6	11.Krzynowłoga Mała	TWP	07-22-1-11-611 -d -00	300	100	200	gruntowa nieulepszona	0
6	11.Krzynowłoga Mała	TWP	07-22-1-11-613 -c -00	200	100	100	gruntowa ulepszona	0

Zestawienie odległości i warunków zrywki drewna

Pakiet: 7

PAKIET	Leśnictwo	Grupa czynności	Adres leśny	Odległość zrywki [metr]	Odległość zrywki po lesie [metr]	Odległość zrywki poza lasem [metr]	Typ nawierzchni	Nachylenie terenu %
7	08.Jednorożec	IIIAU	07-22-1-08-427 -h -00	100	100	0		
7	08.Jednorożec	IIIB	07-22-1-08-463 -a -00	200	100	100	gruntowa nieulepszona	0
7	08.Jednorożec	IIIB	07-22-1-08-463 -b -00	200	100	100	gruntowa nieulepszona	0
7	08.Jednorożec	IIIB	07-22-1-08-463 -d -00	300	200	100	gruntowa nieulepszona	0
7	08.Jednorożec	PR	07-22-1-08- - -	400	200	200	gruntowa nieulepszona	0
7	08.Jednorożec	PTP	07-22-1-08- - -	400	200	200	gruntowa nieulepszona	0
7	08.Jednorożec	PTW	07-22-1-08- - -	400	200	200	gruntowa nieulepszona	0
7	08.Jednorożec	TPP	07-22-1-08-414 -c -00	400	300	100	gruntowa nieulepszona	0
7	08.Jednorożec	TPP	07-22-1-08-455 -b -00	400	300	100	gruntowa nieulepszona	0
7	08.Jednorożec	TPP	07-22-1-08-457 -h -00	200	100	100	gruntowa nieulepszona	0
7	08.Jednorożec	TPP	07-22-1-08-461 -a -99	400	300	100	gruntowa nieulepszona	0
7	08.Jednorożec	TPP	07-22-1-08-466 -a -00	400	200	200	gruntowa nieulepszona	0
7	08.Jednorożec	TWP	07-22-1-08-428 -c -00	300	200	100	gruntowa nieulepszona	0
7	08.Jednorożec	TWP	07-22-1-08-430 -c -00	500	400	100	gruntowa ulepszona	0
7	08.Jednorożec	TWP	07-22-1-08-431 -b -00	500	400	100	gruntowa ulepszona	0
7	08.Jednorożec	TWP	07-22-1-08-442 -d -00	300	200	100	gruntowa nieulepszona	0
7	08.Jednorożec	TWP	07-22-1-08-446 -f -00	300	200	100	gruntowa nieulepszona	0
7	08.Jednorożec	TWP	07-22-1-08-448 -a -00	400	300	100	gruntowa ulepszona	0
7	08.Jednorożec	TWP	07-22-1-08-456 -b -00	300	200	100	gruntowa nieulepszona	0
7	09.Lipa	IIIAU	07-22-1-09-574 -g -00	100	100	0		
7	09.Lipa	IIIB	07-22-1-09-540 -b -00	500	300	200	gruntowa nieulepszona	2
7	09.Lipa	IIIB	07-22-1-09-540 -c -00	400	200	200	gruntowa nieulepszona	5
7	09.Lipa	IIIB	07-22-1-09-545 -a -00	200	100	100	gruntowa nieulepszona	3
7	09.Lipa	IIIB	07-22-1-09-545 -b -00	400	200	200	gruntowa nieulepszona	2
7	09.Lipa	IIIB	07-22-1-09-571 -c -00	300	200	100	gruntowa nieulepszona	3
7	09.Lipa	IIIBU	07-22-1-09-570 -b -00	400	200	200	gruntowa nieulepszona	5
7	09.Lipa	PR	07-22-1-09- - -	400	200	200	gruntowa nieulepszona	1
7	09.Lipa	PTP	07-22-1-09- - -	400	200	200	gruntowa nieulepszona	1
7	09.Lipa	PTW	07-22-1-09- - -	400	200	200	gruntowa nieulepszona	1
7	09.Lipa	TPP	07-22-1-09-549 -d -00	200	100	100	gruntowa nieulepszona	1
7	09.Lipa	TPP	07-22-1-09-579 -c -00	400	200	200	gruntowa nieulepszona	1
7	09.Lipa	TWP	07-22-1-09-562 -d -00	300	200	100	gruntowa nieulepszona	1
7	09.Lipa	TWP	07-22-1-09-562 -f -00	200	100	100	gruntowa nieulepszona	1
7	09.Lipa	TWP	07-22-1-09-564 -d -00	300	200	100	gruntowa nieulepszona	1
7	09.Lipa	TWP	07-22-1-09-577 -f -00	500	100	400	gruntowa nieulepszona	1
7	09.Lipa	TWP	07-22-1-09-579 -g -00	200	100	100	gruntowa nieulepszona	1
7	09.Lipa	TWP	07-22-1-09-581 -d -00	500	200	300	gruntowa nieulepszona	1

Zestawienie odległości i warunków zrywki drewna

Pakiet: 8

PAKIET	Leśnictwo	Grupa czynności	Adres leśny	Odległość zrywki [metr]	Odległość zrywki po lesie [metr]	Odległość zrywki poza lasem [metr]	Typ nawierzchni	Nachylenie terenu %
8	10.Przejmy	IB	07-22-1-10-512 -c -00	300	200	100	gruntowa ulepszona	1
8	10.Przejmy	IB	07-22-1-10-526 -f -00	100	100	0		
8	10.Przejmy	IIIAU	07-22-1-10-477 -g -00	100	100	0		
8	10.Przejmy	IIIAU	07-22-1-10-482 -c -00	400	300	100	gruntowa ulepszona	2
8	10.Przejmy	IIIB	07-22-1-10-471 -b -00	400	300	100	gruntowa nieulepszona	0
8	10.Przejmy	IIIB	07-22-1-10-471 -c -00	200	100	100	gruntowa nieulepszona	0
8	10.Przejmy	IIIB	07-22-1-10-488 -c -00	200	100	100	gruntowa ulepszona	5
8	10.Przejmy	IIIB	07-22-1-10-512 -a -00	300	200	100	gruntowa ulepszona	2
8	10.Przejmy	PR	07-22-1-10- - -	300	300	0		
8	10.Przejmy	PRZEST	07-22-1-10-528 -x -00	100	100	0		0
8	10.Przejmy	PTP	07-22-1-10- - -	400	300	100	gruntowa ulepszona	0
8	10.Przejmy	PTW	07-22-1-10- - -	300	300	0		0
8	10.Przejmy	TPP	07-22-1-10-491 -a -00	300	300	0		
8	10.Przejmy	TPP	07-22-1-10-491 -b -00	300	200	100	gruntowa nieulepszona	5
8	10.Przejmy	TPP	07-22-1-10-501 -h -00	100	100	0		0
8	10.Przejmy	TPP	07-22-1-10-523 -c -00	100	100	0		0
8	10.Przejmy	TPP	07-22-1-10-528 -t -00	100	100	0		0
8	10.Przejmy	TPP	07-22-1-10-528 -z -00	300	100	200	twarda	0
8	10.Przejmy	TPP	07-22-1-10-529 -c -00	200	200	0		0
8	10.Przejmy	TPP	07-22-1-10-529 -i -00	400	100	300	gruntowa nieulepszona	0
8	10.Przejmy	TWP	07-22-1-10-470 -f -00	100	100	0		0
8	10.Przejmy	TWP	07-22-1-10-472 -c -00	200	200	0		0
8	10.Przejmy	TWP	07-22-1-10-476 -d -00	200	100	100	gruntowa nieulepszona	0
8	10.Przejmy	TWP	07-22-1-10-477 -a -00	300	100	200	gruntowa nieulepszona	0
8	10.Przejmy	TWP	07-22-1-10-477 -b -00	300	300	0		
8	10.Przejmy	TWP	07-22-1-10-484 -a -00	200	100	100	gruntowa nieulepszona	0
8	10.Przejmy	TWP	07-22-1-10-485 -a -00	100	100	0		0
8	10.Przejmy	TWP	07-22-1-10-485 -c -00	100	100	0		0
8	10.Przejmy	TWP	07-22-1-10-501 -d -00	200	200	0		0
8	10.Przejmy	TWP	07-22-1-10-502 -c -00	300	300	0		0
8	10.Przejmy	TWP	07-22-1-10-528 -x -00	100	100	0		0
8	10.Przejmy	TWP	07-22-1-10-529 -b -00	200	100	100	gruntowa nieulepszona	0
8	10.Przejmy	TWP	07-22-1-10-529 -d -00	200	200	0		0
8	12.Przasnysz	IB	07-22-1-12-621 -k -00	600	100	500	gruntowa nieulepszona	0
8	12.Przasnysz	IB	07-22-1-12-630 -a -00	200	100	100	gruntowa nieulepszona	0
8	12.Przasnysz	IB	07-22-1-12-631 -f -00	200	100	100	gruntowa nieulepszona	0
8	12.Przasnysz	IIIA	07-22-1-12-621 -g -00	400	100	300	gruntowa nieulepszona	0
8	12.Przasnysz	PR	07-22-1-12- - -	400	200	200	gruntowa nieulepszona	0
8	12.Przasnysz	PTP	07-22-1-12- - -	500	200	300	gruntowa ulepszona	0
8	12.Przasnysz	PTW	07-22-1-12- - -	500	200	300	gruntowa ulepszona	0
8	12.Przasnysz	TPP	07-22-1-12-618 -c -00	300	200	100	gruntowa nieulepszona	0
8	12.Przasnysz	TPP	07-22-1-12-624 -g -00	300	100	200	twarda	0
8	12.Przasnysz	TPP	07-22-1-12-631 -a -00	200	100	100	gruntowa ulepszona	0
8	12.Przasnysz	TPP	07-22-1-12-632 -h -00	300	100	200	gruntowa nieulepszona	0

Zestawienie odległości i warunków zrywki drewna

PAKIET	Leśnictwo	Grupa czynności	Adres leśny	Odległość zrywki [metr]	Odległość zrywki po lesie [metr]	Odległość zrywki poza lasem [metr]	Typ nawierzchni	Nachylenie terenu %
8	12.Przasnysz	TPP	07-22-1-12-632 -i -00	400	100	300	gruntowa nieulepszona	0
8	12.Przasnysz	TPP	07-22-1-12-633 -l -00	500	200	300	gruntowa nieulepszona	0
8	12.Przasnysz	TPP	07-22-1-12-633 -m -00	200	100	100	gruntowa nieulepszona	0
8	12.Przasnysz	TPP	07-22-1-12-642 -a -00	300	100	200	gruntowa nieulepszona	0
8	12.Przasnysz	TWP	07-22-1-12-621 -f -00	400	100	300	gruntowa nieulepszona	0
8	12.Przasnysz	TWP	07-22-1-12-624 -l -00	200	100	100	twarda	0
8	12.Przasnysz	TWP	07-22-1-12-637 -o -00	300	200	100	gruntowa nieulepszona	0
8	12.Przasnysz	TWP	07-22-1-12-638 -t -00	200	200	0		
8	12.Przasnysz	TWP	07-22-1-12-651 -a -00	300	100	200	gruntowa nieulepszona	0
8	12.Przasnysz	TWP	07-22-1-12-653 -c -00	600	200	400	gruntowa nieulepszona	0

Załącznik nr 2.3.4. do SWZ

Zestawienie pozycji z dodatkowymi utrudnieniami w zakresie pozyskania i zrywki

Nie występują pozycje z dodatkowymi utrudnieniami w zakresie pozyskania i zrywki drewna.

Zestawienie pozycji nieudostępionych do maszynowego pozyskania drewna

Pakiet: 1

Zamawiający nie wskazuje pozycji, dla których pozyskanie maszynowe jest niedopuszczalne.

Wybór technologii pozyskania drewna należy do Wykonawcy, który powinien dostosować wybór technologii, w tym parametry (gabaryty) sprzętu do możliwości drzewostanu (jego skład gatunkowy, wiek, budowa drzewostanu, konfiguracja terenu).

Zamawiający zastrzega, że w przypadku gdy pozyskanie maszynami wielooperacyjnymi przyczyniać się będzie do powstania znacznych szkód w drzewostanie, Zamawiającemu przysługuje prawo do zatrzymania prac i nakazania Wykonawcy zmiany technologii pozyskania i zrywki drewna.

Zestawienie pozycji nieudostępionych do maszynowego pozyskania drewna

Pakiet: 2

Zamawiający nie wskazuje pozycji, dla których pozyskanie maszynowe jest niedopuszczalne.

Wybór technologii pozyskania drewna należy do Wykonawcy, który powinien dostosować wybór technologii, w tym parametry (gabaryty) sprzętu do możliwości drzewostanu (jego skład gatunkowy, wiek, budowa drzewostanu, konfiguracja terenu).

Zamawiający zastrzega, że w przypadku gdy pozyskanie maszynami wielooperacyjnymi przyczyniać się będzie do powstania znacznych szkód w drzewostanie, Zamawiającemu przysługuje prawo do zatrzymania prac i nakazania Wykonawcy zmiany technologii pozyskania i zrywki drewna.

Zestawienie pozycji nieudostępionych do maszynowego pozyskania drewna

Pakiet: 3

Zamawiający nie wskazuje pozycji, dla których pozyskanie maszynowe jest niedopuszczalne.

Wybór technologii pozyskania drewna należy do Wykonawcy, który powinien dostosować wybór technologii, w tym parametry (gabaryty) sprzętu do możliwości drzewostanu (jego skład gatunkowy, wiek, budowa drzewostanu, konfiguracja terenu).

Zamawiający zastrzega, że w przypadku gdy pozyskanie maszynami wielooperacyjnymi przyczyniać się będzie do powstania znacznych szkód w drzewostanie, Zamawiającemu przysługuje prawo do zatrzymania prac i nakazania Wykonawcy zmiany technologii pozyskania i zrywki drewna.

Zestawienie pozycji nieudostępionych do maszynowego pozyskania drewna

Pakiet: 4

Zamawiający nie wskazuje pozycji, dla których pozyskanie maszynowe jest niedopuszczalne.

Wybór technologii pozyskania drewna należy do Wykonawcy, który powinien dostosować wybór technologii, w tym parametry (gabaryty) sprzętu do możliwości drzewostanu (jego skład gatunkowy, wiek, budowa drzewostanu, konfiguracja terenu).

Zamawiający zastrzega, że w przypadku gdy pozyskanie maszynami wielooperacyjnymi przyczyniać się będzie do powstania znacznych szkód w drzewostanie, Zamawiającemu przysługuje prawo do zatrzymania prac i nakazania Wykonawcy zmiany technologii pozyskania i zrywki drewna.

Zestawienie pozycji nieudostępionych do maszynowego pozyskania drewna

Pakiet: 5

Zamawiający nie wskazuje pozycji, dla których pozyskanie maszynowe jest niedopuszczalne.

Wybór technologii pozyskania drewna należy do Wykonawcy, który powinien dostosować wybór technologii, w tym parametry (gabaryty) sprzętu do możliwości drzewostanu (jego skład gatunkowy, wiek, budowa drzewostanu, konfiguracja terenu).

Zamawiający zastrzega, że w przypadku gdy pozyskanie maszynami wielooperacyjnymi przyczyniać się będzie do powstania znacznych szkód w drzewostanie, Zamawiającemu przysługuje prawo do zatrzymania prac i nakazania Wykonawcy zmiany technologii pozyskania i zrywki drewna.

Zestawienie pozycji nieudostępionych do maszynowego pozyskania drewna

Pakiet: 6

Zamawiający nie wskazuje pozycji, dla których pozyskanie maszynowe jest niedopuszczalne.

Wybór technologii pozyskania drewna należy do Wykonawcy, który powinien dostosować wybór technologii, w tym parametry (gabaryty) sprzętu do możliwości drzewostanu (jego skład gatunkowy, wiek, budowa drzewostanu, konfiguracja terenu).

Zamawiający zastrzega, że w przypadku gdy pozyskanie maszynami wielooperacyjnymi przyczyniać się będzie do powstania znacznych szkód w drzewostanie, Zamawiającemu przysługuje prawo do zatrzymania prac i nakazania Wykonawcy zmiany technologii pozyskania i zrywki drewna.

Zestawienie pozycji nieudostępionych do maszynowego pozyskania drewna

Pakiet: 7

Zamawiający nie wskazuje pozycji, dla których pozyskanie maszynowe jest niedopuszczalne.

Wybór technologii pozyskania drewna należy do Wykonawcy, który powinien dostosować wybór technologii, w tym parametry (gabaryty) sprzętu do możliwości drzewostanu (jego skład gatunkowy, wiek, budowa drzewostanu, konfiguracja terenu).

Zamawiający zastrzega, że w przypadku gdy pozyskanie maszynami wielooperacyjnymi przyczyniać się będzie do powstania znacznych szkód w drzewostanie, Zamawiającemu przysługuje prawo do zatrzymania prac i nakazania Wykonawcy zmiany technologii pozyskania i zrywki drewna.

Zestawienie pozycji nieudostępionych do maszynowego pozyskania drewna

Pakiet: 8

Zamawiający nie wskazuje pozycji, dla których pozyskanie maszynowe jest niedopuszczalne.

Wybór technologii pozyskania drewna należy do Wykonawcy, który powinien dostosować wybór technologii, w tym parametry (gabaryty) sprzętu do możliwości drzewostanu (jego skład gatunkowy, wiek, budowa drzewostanu, konfiguracja terenu).

Zamawiający zastrzega, że w przypadku gdy pozyskanie maszynami wielooperacyjnymi przyczyniać się będzie do powstania znacznych szkód w drzewostanie, Zamawiającemu przysługuje prawo do zatrzymania prac i nakazania Wykonawcy zmiany technologii pozyskania i zrywki drewna.

Informacja o optymalnej technologii pozyskania drewna (potencjał)

Pakiet: 1

Leśnictwo	Adres leśny	Grupa czynn.	Pozyskanie maszynowe [m3]	%	Pozyskanie ręczne [m3]	%	Razem [m3]
Jarzynny Kierz	07-22-1-01- - -	PR			164	100	164
Jarzynny Kierz	07-22-1-01- - -	PTP			139	100	139
Jarzynny Kierz	07-22-1-01- - -	PTW			40	100	40
Jarzynny Kierz	07-22-1-01-12 -b -00	IIIBU	866	86	146	14	1 012
Jarzynny Kierz	07-22-1-01-15 -b -00	TWP			165	100	165
Jarzynny Kierz	07-22-1-01-16 -f -00	TWP			370	100	370
Jarzynny Kierz	07-22-1-01-17 -a -00	TWP			85	100	85
Jarzynny Kierz	07-22-1-01-22 -b -00	TPP	290	86	47	14	337
Jarzynny Kierz	07-22-1-01-22 -c -00	TPP	157	75	51	25	208
Jarzynny Kierz	07-22-1-01-24 -b -00	IIIB	311	99	4	1	315
Jarzynny Kierz	07-22-1-01-24 -f -00	IIIB	841	95	47	5	888
Jarzynny Kierz	07-22-1-01-29 -f -00	IB			398	100	398
Jarzynny Kierz	07-22-1-01-38 -b -00	TWP			184	100	184
Jarzynny Kierz	07-22-1-01-53 -i -00	PRZEST			98	100	98
Jarzynny Kierz	07-22-1-01-54 -a -00	TPP			89	100	89
Jarzynny Kierz	07-22-1-01-54 -b -00	TPP	307	77	93	23	400
Jarzynny Kierz	07-22-1-01-54 -h -00	TPP			117	100	117
Jarzynny Kierz	07-22-1-01-65 -a -00	TPP	265	72	105	28	370
Jarzynny Kierz	07-22-1-01-65 -f -00	TPP	120	71	50	29	170
Jarzynny Kierz	07-22-1-01-67 -g -00	IIIA	453	98	11	2	464
Jarzynny Kierz	07-22-1-01-72 -f -00	TWP			162	100	162
Jarzynny Kierz	07-22-1-01-7 -i -00	TPP			85	100	85
Jarzynny Kierz	07-22-1-01-87 -a -00	IIIB	1 029	94	67	6	1 096
Jarzynny Kierz	07-22-1-01-89 -a -00	TPP	81	83	17	17	98
Jarzynny Kierz	07-22-1-01-89 --b -00	DRZEW	11	85	2	15	13
Jarzynny Kierz	07-22-1-01-89 -b -00	TPP	59	87	9	13	68
Jarzynny Kierz	07-22-1-01-89 -c -00	TPP			120	100	120
Jarzynny Kierz	07-22-1-01-89 -d -00	TPP			176	100	176
Jarzynny Kierz	07-22-1-01-9 -a -00	TPP	75	93	6	7	81
Jarzynny Kierz	07-22-1-01-9 -b -00	TPP	32	97	1	3	33
Lipowiec	07-22-1-02- - -	PR			50	100	50
Lipowiec	07-22-1-02- - -	PTP			396	100	396
Lipowiec	07-22-1-02- - -	PTW			50	100	50
Lipowiec	07-22-1-02-31 -g -00	IIIBU	849	94	53	6	902
Lipowiec	07-22-1-02-55 -d -00	IVD			421	100	421
Lipowiec	07-22-1-02-55 -f -00	IVD			286	100	286
Lipowiec	07-22-1-02-60 -c -00	IIIB			129	100	129

Informacja o optymalnej technologii pozyskania drewna (potencjał)

Leśnictwo	Adres leśny	Grupa czynn.	Pozyskanie maszynowe [m3]	%	Pozyskanie ręczne [m3]	%	Razem [m3]
Lipowiec	07-22-1-02-60 -d -00	IIIB	465	80	119	20	584
Lipowiec	07-22-1-02-60 -f -00	TWP	30	75	10	25	40
Lipowiec	07-22-1-02-73 -a -00	TPP	145	71	59	29	204
Lipowiec	07-22-1-02-73 -g -00	TPP			60	100	60
Lipowiec	07-22-1-02-74 -c -00	TPP			92	100	92
Lipowiec	07-22-1-02-75 -c -00	TPP			230	100	230
Lipowiec	07-22-1-02-75 -d -00	TPP			274	100	274
Lipowiec	07-22-1-02-75 -f -00	TPP			107	100	107
Lipowiec	07-22-1-02-75 -g -00	TWP			26	100	26
Lipowiec	07-22-1-02-75 -i -00	TWP			34	100	34
Lipowiec	07-22-1-02-77 -a -00	TPP			89	100	89
Lipowiec	07-22-1-02-77 -f -00	TWP			50	100	50
Lipowiec	07-22-1-02-90 -f -00	TWP			88	100	88
Lipowiec	07-22-1-02-90 -h -00	IIIAU	776	93	62	7	838
Lipowiec	07-22-1-02-91 -b -00	IIIA	589	88	83	12	672
Lipowiec	07-22-1-02-91 -d -00	TPP			303	100	303
Lipowiec	07-22-1-02-91 -f -00	TPP			189	100	189
Lipowiec	07-22-1-02-91 -i -00	TPP			107	100	107
Lipowiec	07-22-1-02-92 -a -00	TPP			145	100	145
Lipowiec	07-22-1-02-92 -g -00	TPP			150	100	150
Lipowiec	07-22-1-02-92 -k -00	TPP			224	100	224
Lipowiec	07-22-1-02-93 -g -00	TWP	230	78	65	22	295
Lipowiec	07-22-1-02-93 -h -00	TWP	153	75	52	25	205
Lipowiec	07-22-1-02-93 -i -00	TWP			92	100	92
		Suma:	8 134	53	7 143	47	15 277

Informacja o optymalnej technologii pozyskania drewna (potencjał)

Pakiet: 2

Leśnictwo	Adres leśny	Grupa czynn.	Pozyskanie maszynowe [m3]	%	Pozyskanie ręczne [m3]	%	Razem [m3]
Duczymin	07-22-1-03- - -	PR			50	100	50
Duczymin	07-22-1-03- - -	PTP			200	100	200
Duczymin	07-22-1-03- - -	PTW			60	100	60
Duczymin	07-22-1-03-101 -a -00	TPP	825	81	195	19	1 020
Duczymin	07-22-1-03-103 -c -00	TPP			611	100	611
Duczymin	07-22-1-03-103 -d -00	TPP	325	71	130	29	455
Duczymin	07-22-1-03-104 -c -00	TPP	460	80	113	20	573
Duczymin	07-22-1-03-105 -b -00	TPP	382	79	100	21	482
Duczymin	07-22-1-03-112 -i -00	TPP	129	91	13	9	142
Duczymin	07-22-1-03-113 -a -00	TPP	154	83	32	17	186
Duczymin	07-22-1-03-113 -b -00	TWP	265	89	32	11	297
Duczymin	07-22-1-03-114 -b -00	TWP	395	81	95	19	490
Duczymin	07-22-1-03-124 -b -00	TWP	47	72	18	28	65
Duczymin	07-22-1-03-125 -a -00	TPP	125	89	15	11	140
Duczymin	07-22-1-03-125 -b -00	TPP	318	93	24	7	342
Duczymin	07-22-1-03-125 -c -00	TPP	155	83	32	17	187
Duczymin	07-22-1-03-126 -a -00	TPP	119	80	29	20	148
Duczymin	07-22-1-03-126 -b -00	TPP	545	71	223	29	768
Duczymin	07-22-1-03-126 -c -00	TPP	260	87	40	13	300
Duczymin	07-22-1-03-126 -g -00	TPP	114	71	47	29	161
Duczymin	07-22-1-03-128 -b -00	TPP	60	71	25	29	85
Duczymin	07-22-1-03-128 -c -00	TPP	256	81	60	19	316
Duczymin	07-22-1-03-128 -d -00	TPP	185	78	52	22	237
Duczymin	07-22-1-03-138 -a -00	TPP	240	75	78	25	318
Duczymin	07-22-1-03-138 -h -00	TPP	212	91	22	9	234
Duczymin	07-22-1-03-139 -d -00	TPP	540	92	45	8	585
Duczymin	07-22-1-03-140 -d -00	TPP			265	100	265
Duczymin	07-22-1-03-140 -f -00	TPP	245	76	77	24	322
Duczymin	07-22-1-03-140 -g -00	TPP	130	82	28	18	158
Duczymin	07-22-1-03-140 -h -00	TPP	270	78	76	22	346
Duczymin	07-22-1-03-141 -a -00	TPP	140	80	34	20	174
Duczymin	07-22-1-03-156 -d -99	IB			584	100	584
Duczymin	07-22-1-03-159 -b -00	IB			469	100	469
Duczymin	07-22-1-03-163 -b -00	IIIA			22	100	22
Duczymin	07-22-1-03-163 -c -00	IIIA			300	100	300
Duczymin	07-22-1-03-163 -j -00	IIIA			305	100	305
Duczymin	07-22-1-03-191 -f -00	IB	380	97	12	3	392

Informacja o optymalnej technologii pozyskania drewna (potencjał)

Leśnictwo	Adres leśny	Grupa czynn.	Pozyskanie maszynowe [m3]	%	Pozyskanie ręczne [m3]	%	Razem [m3]
		Suma:	7 276	62	4 513	38	11 789

Informacja o optymalnej technologii pozyskania drewna (potencjał)

Pakiet: 3

Leśnictwo	Adres leśny	Grupa czynn.	Pozyskanie maszynowe [m3]	%	Pozyskanie ręczne [m3]	%	Razem [m3]
Grabowo	07-22-1-04- - -	PR			270	100	270
Grabowo	07-22-1-04- - -	PTP			663	100	663
Grabowo	07-22-1-04- - -	PTW			50	100	50
Grabowo	07-22-1-04-194 -g -00	IIIAU	516	94	32	6	548
Grabowo	07-22-1-04-196 -f -00	PRZEST			21	100	21
Grabowo	07-22-1-04-196 -h -00	TPP			110	100	110
Grabowo	07-22-1-04-198 -a -00	TPP			95	100	95
Grabowo	07-22-1-04-198 -c -00	TWP			74	100	74
Grabowo	07-22-1-04-199 -a -00	TWP			176	100	176
Grabowo	07-22-1-04-207 -b -00	TWP	177	100			177
Grabowo	07-22-1-04-212 -c -00	TPP			39	100	39
Grabowo	07-22-1-04-220 -n -00	TWP			47	100	47
Grabowo	07-22-1-04-220 -t -00	TWP			72	100	72
Grabowo	07-22-1-04-221 -c -00	IVD			853	100	853
Grabowo	07-22-1-04-221 -f -00	TWP			88	100	88
Grabowo	07-22-1-04-222 -a -00	TPP	28	85	5	15	33
Grabowo	07-22-1-04-222 -b -00	TWP	112	90	13	10	125
Grabowo	07-22-1-04-232 -dx -00	TWP			27	100	27
Grabowo	07-22-1-04-232 -z -00	TWP			93	100	93
Grabowo	07-22-1-04-234 -i -00	PRZEST			49	100	49
Grabowo	07-22-1-04-237 -d -00	TPP			201	100	201
Grabowo	07-22-1-04-243 -c -00	TPP			60	100	60
Grabowo	07-22-1-04-243 -d -00	TPP	219	80	54	20	273
Grabowo	07-22-1-04-243 -h -00	TPP	204	91	20	9	224
Grabowo	07-22-1-04-245 -h -00	TPP			37	100	37
Grabowo	07-22-1-04-247 -~a -00	DRZEW			5	100	5
Grabowo	07-22-1-04-247 -f -00	TPP			58	100	58
Grabowo	07-22-1-04-248 -c -00	TPP			171	100	171
Grabowo	07-22-1-04-248 -g -00	TPP			46	100	46
Grabowo	07-22-1-04-255 -d -00	TPP	117	86	19	14	136
Grabowo	07-22-1-04-255 -g -00	TPP			448	100	448
Grabowo	07-22-1-04-256 -a -00	TPP			333	100	333
Grabowo	07-22-1-04-261 -m -00	TPP			55	100	55
Grabowo	07-22-1-04-261 -n -00	TPP			66	100	66
Grabowo	07-22-1-04-269 -b -00	TPP			1 035	100	1 035
Grabowo	07-22-1-04-271 -c -00	TPP	254	97	7	3	261
Grabowo	07-22-1-04-275 -b -00	TPP			44	100	44

Informacja o optymalnej technologii pozyskania drewna (potencjał)

Leśnictwo	Adres leśny	Grupa czynn.	Pozyskanie maszynowe [m3]	%	Pozyskanie ręczne [m3]	%	Razem [m3]
		Suma:	1 627	23	5 436	77	7 063

Informacja o optymalnej technologii pozyskania drewna (potencjał)

Pakiet: 4

Leśnictwo	Adres leśny	Grupa czynn.	Pozyskanie maszynowe [m3]	%	Pozyskanie ręczne [m3]	%	Razem [m3]
Dzierzgowo	07-22-1-05- - -	PR			110	100	110
Dzierzgowo	07-22-1-05- - -	PTP			310	100	310
Dzierzgowo	07-22-1-05- - -	PTW			30	100	30
Dzierzgowo	07-22-1-05-119 -c -00	IIIAU			283	100	283
Dzierzgowo	07-22-1-05-119 -d -00	IIIAU	355	86	58	14	413
Dzierzgowo	07-22-1-05-122 -a -00	TPP	462	94	27	6	489
Dzierzgowo	07-22-1-05-122 -d -00	TPP	148	79	40	21	188
Dzierzgowo	07-22-1-05-132 -b -00	IIIB	568	90	62	10	630
Dzierzgowo	07-22-1-05-134 -a -00	TWP			10	100	10
Dzierzgowo	07-22-1-05-135 -b -00	TWP			10	100	10
Dzierzgowo	07-22-1-05-142 -g -00	TWP			10	100	10
Dzierzgowo	07-22-1-05-145 --a -00	DRZEW			20	100	20
Dzierzgowo	07-22-1-05-206 -c -00	TPP	125	96	5	4	130
Dzierzgowo	07-22-1-05-206 -d -00	TPP	210	93	16	7	226
Dzierzgowo	07-22-1-05-206 -f -00	TPP	790	100			790
Dzierzgowo	07-22-1-05-206 -h -00	TPP			37	100	37
Dzierzgowo	07-22-1-05-216 -b -00	IIIA	330	78	95	22	425
Dzierzgowo	07-22-1-05-249 -k -00	TPP			160	100	160
Dzierzgowo	07-22-1-05-250 -c -00	TPP			271	100	271
Dzierzgowo	07-22-1-05-250 -j -00	TPP			135	100	135
Dzierzgowo	07-22-1-05-250 -k -00	TPP			301	100	301
Dzierzgowo	07-22-1-05-250 -l -00	TPP			232	100	232
Dzierzgowo	07-22-1-05-252 -g -00	TPP			37	100	37
Dzierzgowo	07-22-1-05-252 -k -00	TWP			30	100	30
Dzierzgowo	07-22-1-05-252 -l -00	TPP			150	100	150
Dzierzgowo	07-22-1-05-263 --h -00	DRZEW			4	100	4
Dzierzgowo	07-22-1-05-266 -d -00	TWP			27	100	27
Dzierzgowo	07-22-1-05-267 -g -00	TWP			132	100	132
Dzierzgowo	07-22-1-05-267 -m -00	TPP			560	100	560
Dzierzgowo	07-22-1-05-276 -b -00	TPP	350	80	88	20	438
Dzierzgowo	07-22-1-05-278 -a -00	TPP			130	100	130
Dzierzgowo	07-22-1-05-280 -h -00	TPP	130	70	55	30	185
Dzierzgowo	07-22-1-05-287 -a -00	TPP	280	88	39	12	319
Dzierzgowo	07-22-1-05-287 -b -00	TPP			394	100	394
Dzierzgowo	07-22-1-05-290 -d -00	TWP			20	100	20
Dzierzgowo	07-22-1-05-293 -a -00	TPP			43	100	43
Dzierzgowo	07-22-1-05-293 -d -00	TWP			31	100	31

Informacja o optymalnej technologii pozyskania drewna (potencjał)

Leśnictwo	Adres leśny	Grupa czynn.	Pozyskanie maszynowe [m3]	%	Pozyskanie ręczne [m3]	%	Razem [m3]
Dzierzgowo	07-22-1-05-293 -f -00	TPP	445	100			445
Dzierzgowo	07-22-1-05-293 -g -00	TPP			40	100	40
Dzierzgowo	07-22-1-05-293 -h -00	TWP			37	100	37
Dzierzgowo	07-22-1-05-298 -b -00	IB			256	100	256
Dzierzgowo	07-22-1-05-301 -g -00	IBS			33	100	33
		Suma:	4 193	49	4 328	51	8 521

Informacja o optymalnej technologii pozyskania drewna (potencjał)

Pakiet: 5

Leśnictwo	Adres leśny	Grupa czynn.	Pozyskanie maszynowe [m3]	%	Pozyskanie ręczne [m3]	%	Razem [m3]
Grudusk	07-22-1-06- - -	PR			130	100	130
Grudusk	07-22-1-06- - -	PTP			237	100	237
Grudusk	07-22-1-06- - -	PTW			58	100	58
Grudusk	07-22-1-06-303 -a -00	TWP			37	100	37
Grudusk	07-22-1-06-303 -b -00	TWP			60	100	60
Grudusk	07-22-1-06-303 -o -00	IBS			46	100	46
Grudusk	07-22-1-06-304 -s -00	TWP			16	100	16
Grudusk	07-22-1-06-305 -m -00	TPP			127	100	127
Grudusk	07-22-1-06-307 -d -00	TPP			251	100	251
Grudusk	07-22-1-06-307 -f -00	TPP			105	100	105
Grudusk	07-22-1-06-308 -d -00	TPP			139	100	139
Grudusk	07-22-1-06-310 -b -00	TPP			65	100	65
Grudusk	07-22-1-06-313 -c -00	TPP			70	100	70
Grudusk	07-22-1-06-317 -f -00	TWP			62	100	62
Grudusk	07-22-1-06-317 -h -00	TPP			54	100	54
Grudusk	07-22-1-06-318 -d -00	TPP			98	100	98
Grudusk	07-22-1-06-318 -g -00	TWP			30	100	30
Grudusk	07-22-1-06-318 -h -00	TWP			73	100	73
Grudusk	07-22-1-06-318 -i -00	TPP			74	100	74
Grudusk	07-22-1-06-319 -a -00	TWP			121	100	121
Grudusk	07-22-1-06-319 -d -00	TWP			66	100	66
Grudusk	07-22-1-06-323 -c -00	IIIB			363	100	363
Grudusk	07-22-1-06-324 -c -00	IIIAUS			546	100	546
Grudusk	07-22-1-06-327 -a -00	IIIA			561	100	561
Grudusk	07-22-1-06-330 -b -00	TWP			21	100	21
Grudusk	07-22-1-06-331 -m -00	IIIA			141	100	141
Grudusk	07-22-1-06-331 -n -00	TPP			212	100	212
Grudusk	07-22-1-06-337 -d -00	TWP			20	100	20
Grudusk	07-22-1-06-342 -d -00	IIIA	423	91	43	9	466
Grudusk	07-22-1-06-343 -d -00	TPP	251	79	68	21	319
Grudusk	07-22-1-06-343 -f -00	TPP			263	100	263
Grudusk	07-22-1-06-348 -a -00	TPP			462	100	462
Grudusk	07-22-1-06-350 -k -00	IB	205	83	43	17	248
Grudusk	07-22-1-06-351 -f -00	IIIB			226	100	226
		Suma:	879	15	4 888	85	5 767

Informacja o optymalnej technologii pozyskania drewna (potencjał)

Pakiet: 6

Leśnictwo	Adres leśny	Grupa czynn.	Pozyskanie maszynowe [m3]	%	Pozyskanie ręczne [m3]	%	Razem [m3]
Krzynowłoga Mała	07-22-1-11- - -	PR			460	100	460
Krzynowłoga Mała	07-22-1-11- - -	PTP			324	100	324
Krzynowłoga Mała	07-22-1-11- - -	PTW			80	100	80
Krzynowłoga Mała	07-22-1-11-582 -f -00	TPP			114	100	114
Krzynowłoga Mała	07-22-1-11-584 -a -00	TPP	137	75	46	25	183
Krzynowłoga Mała	07-22-1-11-584 -c -00	TPP	137	79	37	21	174
Krzynowłoga Mała	07-22-1-11-584 -d -00	TPP	30	100			30
Krzynowłoga Mała	07-22-1-11-587 -j -00	TWP			42	100	42
Krzynowłoga Mała	07-22-1-11-587 -l -00	TWP			24	100	24
Krzynowłoga Mała	07-22-1-11-589 -a -00	IVD			726	100	726
Krzynowłoga Mała	07-22-1-11-592 -b -00	TWP			37	100	37
Krzynowłoga Mała	07-22-1-11-596 -f -00	TWP			42	100	42
Krzynowłoga Mała	07-22-1-11-597 -b -00	TPP			141	100	141
Krzynowłoga Mała	07-22-1-11-597 -f -00	TPP			138	100	138
Krzynowłoga Mała	07-22-1-11-597 -h -00	TPP			157	100	157
Krzynowłoga Mała	07-22-1-11-611 -d -00	TWP			88	100	88
Krzynowłoga Mała	07-22-1-11-613 -a -00	IIIA	530	86	84	14	614
Krzynowłoga Mała	07-22-1-11-613 -c -00	TWP			120	100	120
Krzynowłoga Mała	07-22-1-11-614 -i -00	TPP	200	79	53	21	253
Krzynowłoga Mała	07-22-1-11-614 -o -00	IB			124	100	124
Krzynowłoga Mała	07-22-1-11-614 -r -00	IB			173	100	173
Rycice	07-22-1-07- - -	PR			67	100	67
Rycice	07-22-1-07- - -	PTP			120	100	120
Rycice	07-22-1-07- - -	PTW			107	100	107
Rycice	07-22-1-07-353 -f -00	IVDU			370	100	370
Rycice	07-22-1-07-353 -g -00	IVD			413	100	413
Rycice	07-22-1-07-355 -c -00	TWP	595	96	25	4	620

Informacja o optymalnej technologii pozyskania drewna (potencjał)

Leśnictwo	Adres leśny	Grupa czynn.	Pozyskanie maszynowe [m3]	%	Pozyskanie ręczne [m3]	%	Razem [m3]
Rycice	07-22-1-07-358 -b -00	TPP	560	97	20	3	580
Rycice	07-22-1-07-366 -g -00	IIIBU	230	100			230
Rycice	07-22-1-07-367 -c -00	TWP	295	91	30	9	325
Rycice	07-22-1-07-368 -d -00	TWP	340	94	20	6	360
Rycice	07-22-1-07-372 -c -00	TWP	120	100			120
Rycice	07-22-1-07-375 -b -00	TPP	780	91	75	9	855
Rycice	07-22-1-07-375 -c -00	TPP	101	100			101
Rycice	07-22-1-07-381 -a -00	TPP			700	100	700
Rycice	07-22-1-07-381 -b -00	TPP			150	100	150
Rycice	07-22-1-07-381 -d -00	TWP			38	100	38
Rycice	07-22-1-07-390 -a -00	PRZEST			195	100	195
Rycice	07-22-1-07-391 -a -00	TPP			127	100	127
Rycice	07-22-1-07-391 -i -00	TPP			60	100	60
Rycice	07-22-1-07-391 -p -00	TWP			10	100	10
Rycice	07-22-1-07-392 -f -00	IIIB	444	100			444
Rycice	07-22-1-07-392 -g -00	IIIB	436	96	16	4	452
Rycice	07-22-1-07-393 -c -00	IIIB	451	100			451
Rycice	07-22-1-07-393 -d -00	IIIB	920	96	36	4	956
Rycice	07-22-1-07-398 -b -00	TPP			245	100	245
Rycice	07-22-1-07-398 -d -00	TPP			185	100	185
Rycice	07-22-1-07-398 -g -00	TPP			230	100	230
Rycice	07-22-1-07-399 -h -00	TPP			40	100	40
Rycice	07-22-1-07-400 -h -00	TWP	100	87	15	13	115
Rycice	07-22-1-07-400 -j -00	TWP			105	100	105
Rycice	07-22-1-07-405 -d -00	TPP	340	85	60	15	400
Rycice	07-22-1-07-405 -f -00	TPP			85	100	85
		Suma:	6 746	51	6 554	49	13 300

Informacja o optymalnej technologii pozyskania drewna (potencjał)

Pakiet: 7

Leśnictwo	Adres leśny	Grupa czynn.	Pozyskanie maszynowe [m3]	%	Pozyskanie ręczne [m3]	%	Razem [m3]
Jednoróżec	07-22-1-08- - -	PR			846	100	846
Jednoróżec	07-22-1-08- - -	PTP			1 378	100	1 378
Jednoróżec	07-22-1-08- - -	PTW			85	100	85
Jednoróżec	07-22-1-08-414 -c -00	TPP	280	100			280
Jednoróżec	07-22-1-08-427 -h -00	IIIAU	443	85	79	15	522
Jednoróżec	07-22-1-08-428 -c -00	TWP	118	89	15	11	133
Jednoróżec	07-22-1-08-430 -c -00	TWP	490	100			490
Jednoróżec	07-22-1-08-431 -b -00	TWP	650	96	25	4	675
Jednoróżec	07-22-1-08-442 -d -00	TWP	270	93	20	7	290
Jednoróżec	07-22-1-08-446 -f -00	TWP	110	92	10	8	120
Jednoróżec	07-22-1-08-448 -a -00	TWP	400	95	20	5	420
Jednoróżec	07-22-1-08-455 -b -00	TPP	530	90	60	10	590
Jednoróżec	07-22-1-08-456 -b -00	TWP	335	87	50	13	385
Jednoróżec	07-22-1-08-457 -h -00	TPP	203	100			203
Jednoróżec	07-22-1-08-461 -a -99	TPP	1 652	99	25	1	1 677
Jednoróżec	07-22-1-08-463 -a -00	IIIB	387	96	18	4	405
Jednoróżec	07-22-1-08-463 -b -00	IIIB	426	93	31	7	457
Jednoróżec	07-22-1-08-463 -d -00	IIIB	634	92	57	8	691
Jednoróżec	07-22-1-08-466 -a -00	TPP	510	96	20	4	530
Lipa	07-22-1-09- - -	PR			170	100	170
Lipa	07-22-1-09- - -	PTP			636	100	636
Lipa	07-22-1-09- - -	PTW			30	100	30
Lipa	07-22-1-09-540 -b -00	IIIB	411	100			411
Lipa	07-22-1-09-540 -c -00	IIIB	1 395	96	51	4	1 446
Lipa	07-22-1-09-545 -a -00	IIIB	245	100			245
Lipa	07-22-1-09-545 -b -00	IIIB	1 388	99	20	1	1 408
Lipa	07-22-1-09-549 -d -00	TPP	320	90	35	10	355
Lipa	07-22-1-09-562 -d -00	TWP	179	94	11	6	190
Lipa	07-22-1-09-562 -f -00	TWP	150	94	10	6	160
Lipa	07-22-1-09-564 -d -00	TWP	109	81	25	19	134
Lipa	07-22-1-09-570 -b -00	IIIBU	1 088	97	32	3	1 120
Lipa	07-22-1-09-571 -c -00	IIIB	1 245	98	21	2	1 266
Lipa	07-22-1-09-574 -g -00	IIIAU	1 223	94	83	6	1 306
Lipa	07-22-1-09-577 -f -00	TWP	135	84	25	16	160
Lipa	07-22-1-09-579 -c -00	TPP	170	89	20	11	190
Lipa	07-22-1-09-579 -g -00	TWP	200	91	20	9	220
Lipa	07-22-1-09-581 -d -00	TWP			94	100	94

Informacja o optymalnej technologii pozyskania drewna (potencjał)

Leśnictwo	Adres leśny	Grupa czynn.	Pozyskanie maszynowe [m3]	%	Pozyskanie ręczne [m3]	%	Razem [m3]
		Suma:	15 696	80	4 022	20	19 718

Informacja o optymalnej technologii pozyskania drewna (potencjał)

Pakiet: 8

Leśnictwo	Adres leśny	Grupa czynn.	Pozyskanie maszynowe [m3]	%	Pozyskanie ręczne [m3]	%	Razem [m3]
Przasnysz	07-22-1-12- - -	PR			270	100	270
Przasnysz	07-22-1-12- - -	PTP			277	100	277
Przasnysz	07-22-1-12- - -	PTW			60	100	60
Przasnysz	07-22-1-12-618 -c -00	TPP	585	91	55	9	640
Przasnysz	07-22-1-12-621 -f -00	TWP			63	100	63
Przasnysz	07-22-1-12-621 -g -00	IIIA			171	100	171
Przasnysz	07-22-1-12-621 -k -00	IB			189	100	189
Przasnysz	07-22-1-12-624 -g -00	TPP			109	100	109
Przasnysz	07-22-1-12-624 -l -00	TWP			42	100	42
Przasnysz	07-22-1-12-630 -a -00	IB	808	96	37	4	845
Przasnysz	07-22-1-12-631 -a -00	TPP			96	100	96
Przasnysz	07-22-1-12-631 -f -00	IB	957	98	18	2	975
Przasnysz	07-22-1-12-632 -h -00	TPP			44	100	44
Przasnysz	07-22-1-12-632 -i -00	TPP			49	100	49
Przasnysz	07-22-1-12-633 -l -00	TPP	280	81	65	19	345
Przasnysz	07-22-1-12-633 -m -00	TPP			50	100	50
Przasnysz	07-22-1-12-637 -o -00	TWP			170	100	170
Przasnysz	07-22-1-12-638 -t -00	TWP			71	100	71
Przasnysz	07-22-1-12-642 -a -00	TPP	685	96	25	4	710
Przasnysz	07-22-1-12-651 -a -00	TWP			123	100	123
Przasnysz	07-22-1-12-653 -c -00	TWP			144	100	144
Przejmy	07-22-1-10- - -	PR			498	100	498
Przejmy	07-22-1-10- - -	PTP			853	100	853
Przejmy	07-22-1-10- - -	PTW			150	100	150
Przejmy	07-22-1-10-470 -f -00	TWP			52	100	52
Przejmy	07-22-1-10-471 -b -00	IIIB	796	86	129	14	925
Przejmy	07-22-1-10-471 -c -00	IIIB	356	94	23	6	379
Przejmy	07-22-1-10-472 -c -00	TWP	104	87	16	13	120
Przejmy	07-22-1-10-476 -d -00	TWP	156	88	21	12	177
Przejmy	07-22-1-10-477 -a -00	TWP	240	76	74	24	314
Przejmy	07-22-1-10-477 -b -00	TWP	223	91	22	9	245
Przejmy	07-22-1-10-477 -g -00	IIIAU	388	98	8	2	396
Przejmy	07-22-1-10-482 -c -00	IIIAU	1 774	94	117	6	1 891
Przejmy	07-22-1-10-484 -a -00	TWP			84	100	84
Przejmy	07-22-1-10-485 -a -00	TWP			41	100	41
Przejmy	07-22-1-10-485 -c -00	TWP			34	100	34
Przejmy	07-22-1-10-488 -c -00	IIIB	1 194	90	129	10	1 323

Informacja o optymalnej technologii pozyskania drewna (potencjał)

Leśnictwo	Adres leśny	Grupa czynn.	Pozyskanie maszynowe [m3]	%	Pozyskanie ręczne [m3]	%	Razem [m3]
Przejmy	07-22-1-10-491 -a -00	TPP			295	100	295
Przejmy	07-22-1-10-491 -b -00	TPP			330	100	330
Przejmy	07-22-1-10-501 -d -00	TWP	101	98	2	2	103
Przejmy	07-22-1-10-501 -h -00	TPP			56	100	56
Przejmy	07-22-1-10-502 -c -00	TWP	120	98	2	2	122
Przejmy	07-22-1-10-512 -a -00	IIIB	428	99	4	1	432
Przejmy	07-22-1-10-512 -c -00	IB			278	100	278
Przejmy	07-22-1-10-523 -c -00	TPP			72	100	72
Przejmy	07-22-1-10-526 -f -00	IB			79	100	79
Przejmy	07-22-1-10-528 -t -00	TPP			83	100	83
Przejmy	07-22-1-10-528 -x -00	PRZEST			26	100	26
Przejmy	07-22-1-10-528 -x -00	TWP			31	100	31
Przejmy	07-22-1-10-528 -z -00	TPP			34	100	34
Przejmy	07-22-1-10-529 -b -00	TWP			27	100	27
Przejmy	07-22-1-10-529 -c -00	TPP			339	100	339
Przejmy	07-22-1-10-529 -d -00	TWP	245	91	25	9	270
Przejmy	07-22-1-10-529 -i -00	TPP	53	84	10	16	63
		Suma:	9 493	61	6 072	39	15 565

Informacja o optymalnej możliwej do zastosowania technologii pozyskania drewna

Pakiet	Leśnictwo	Pozyskanie maszynowe [m3]	%	Pozyskanie ręczne [m3]	%	Razem [m3]
1	Jarzyzny Kierz	4 897	62	3 048	38	7 945
1	Lipowiec	3 237	44	4 095	56	7 332
2	Duczynin	7 276	62	4 513	38	11 789
3	Grabowo	1 627	23	5 436	77	7 063
4	Dzierzgowo	4 193	49	4 328	51	8 521
5	Grudusk	879	15	4 888	85	5 767
6	Krzynowłoga Mała	1 034	26	3 010	74	4 044
6	Rycice	5 712	62	3 544	38	9 256
7	Jednorozec	7 438	73	2 739	27	10 177
7	Lipa	8 258	87	1 283	13	9 541
8	Przasnysz	3 315	61	2 128	39	5 443
8	Przejmy	6 178	61	3 944	39	10 122
		54 044	56	42 956	44	97 000

Informacja o charakterze pielęgnacji lasu (strefy dla wykaszania chwastów)

Pakiet: 1

Leśnictwo	Adres leśny	Czynność	Strefa	Powierzchnia [Ha]
Jarzynny Kierz	07-22-1-01-12 -c -00	KOSZ-PWN	5	1,68
Jarzynny Kierz	07-22-1-01-25 -d -00	KOSZ-PWN	5	1,14
Jarzynny Kierz	07-22-1-01-27 -f -00	KOSZ-PWN	5	3,15
Jarzynny Kierz	07-22-1-01-34 -d -01	KOSZ-PWN	5	1,70
Jarzynny Kierz	07-22-1-01-35 -d -00	KOSZ-PWN	5	2,96
Jarzynny Kierz	07-22-1-01-36 -f -00	KOSZ-PWN	5	2,62
Jarzynny Kierz	07-22-1-01-49 -a -00	KOSZ-PWN	4	0,28
Jarzynny Kierz	07-22-1-01-49 -b -00	KOSZ-PWN	5	4,10
Jarzynny Kierz	07-22-1-01-50 -b -00	KOSZ-PWN	5	1,80
Jarzynny Kierz	07-22-1-01-51 -b -00	KOSZ-PWN	5	1,12
Jarzynny Kierz	07-22-1-01-51 -d -00	KOSZ-PWN	5	0,75
Jarzynny Kierz	07-22-1-01-52 -a -00	KOSZ-PWN	5	4,20
Jarzynny Kierz	07-22-1-01-5 -b -00	KOSZ-PWN	5	2,64
Jarzynny Kierz	07-22-1-01-69 -a -00	KOSZ-PWN	5	3,36
Jarzynny Kierz	07-22-1-01-70 -c -00	KOSZ-PWN	5	1,80
Lipowiec	07-22-1-02-41 -a -00	KOSZ-PWN	5	3,17
Lipowiec	07-22-1-02-42 -a -00	KOSZ-PWN	5	4,00
Lipowiec	07-22-1-02-60 -j -00	KOSZ-PWN	5	2,62
Lipowiec	07-22-1-02-75 -a -00	KOSZ-PWN	5	2,56
Lipowiec	07-22-1-02-77 -c -00	KOSZ-PWN	5	4,48
Lipowiec	07-22-1-02-77 -h -00	KOSZ-PWN	5	1,42
Lipowiec	07-22-1-02-90 -c -00	KOSZ-PWN	5	4,41
Lipowiec	07-22-1-02-94 -g -00	KOSZ-CRN	5	2,34
Lipowiec	07-22-1-02-94 -l -00	KOSZ-PWN	5	3,96
Lipowiec	07-22-1-02-96 -b -00	KOSZ-PWN	4	1,93
Lipowiec	07-22-1-02-96 -g -00	KOSZ-PWN	4	2,26

Informacja o charakterze pielęgnacji lasu (strefy dla wykaszania chwastów)

Pakiet: 2

Leśnictwo	Adres leśny	Czynność	Strefa	Powierzchnia [Ha]
Duczymin	07-22-1-03-105 -h -00	KOSZ-PWN	4	2,03
Duczymin	07-22-1-03-115 -b -01	KOSZ-PWN	5	3,97
Duczymin	07-22-1-03-128 -f -00	KOSZ-PWN	5	2,53
Duczymin	07-22-1-03-138 -f -00	KOSZ-PWN	4	2,94
Duczymin	07-22-1-03-152 -d -00	KOSZ-PWN	5	1,39
Duczymin	07-22-1-03-176 -k -00	KOSZ-PWN	5	2,90
Duczymin	07-22-1-03-177 -d -00	KOSZ-PWN	5	2,94
Duczymin	07-22-1-03-187 -i -01	KOSZ-PWN	3	3,21
Duczymin	07-22-1-03-193 -d -00	KOSZ-PWN	5	1,23

Informacja o charakterze pielęgnacji lasu (strefy dla wykaszania chwastów)

Pakiet: 3

Leśnictwo	Adres leśny	Czynność	Strefa	Powierzchnia [Ha]
Grabowo	07-22-1-04-195 -g -00	KOSZ-PWN	5	0,26
Grabowo	07-22-1-04-196 -f -00	KOSZ-PWN	4	4,36
Grabowo	07-22-1-04-234 -i -00	KOSZ-PWN	5	3,36
Grabowo	07-22-1-04-247 -c -00	KOSZ-PWN	4	1,06
Grabowo	07-22-1-04-272 -g -00	KOSZ-PWN	4	0,50

Informacja o charakterze pielęgnacji lasu (strefy dla wykaszania chwastów)

Pakiet: 4

Leśnictwo	Adres leśny	Czynność	Strefa	Powierzchnia [Ha]
Dzierzgowo	07-22-1-05-133 -a -00	KOSZ-PWN	5	1,57
Dzierzgowo	07-22-1-05-133 -c -00	KOSZ-PWN	5	0,26
Dzierzgowo	07-22-1-05-136 -g -00	KOSZ-PWN	5	0,85
Dzierzgowo	07-22-1-05-144 -g -00	KOSZ-PWN	5	3,14
Dzierzgowo	07-22-1-05-203 -i -00	KOSZ-PWN	4	3,52
Dzierzgowo	07-22-1-05-204 -j -00	KOSZ-PWN	5	3,06
Dzierzgowo	07-22-1-05-216 -d -00	KOSZ-PWN	5	1,00
Dzierzgowo	07-22-1-05-231 -i -00	KOSZ-PWN	4	2,89
Dzierzgowo	07-22-1-05-231 -l -00	KOSZ-PWN	4	1,45
Dzierzgowo	07-22-1-05-266 -h -00	KOSZ-PWN	5	2,58
Dzierzgowo	07-22-1-05-278 -g -00	KOSZ-PWN	4	1,90
Dzierzgowo	07-22-1-05-286 -c -00	KOSZ-PWN	5	0,45
Dzierzgowo	07-22-1-05-291 -a -00	KOSZ-PWN	5	2,14
Dzierzgowo	07-22-1-05-292 -j -00	KOSZ-PWN	5	1,82
Dzierzgowo	07-22-1-05-301 -b -00	KOSZ-PWN	6	3,35

Informacja o charakterze pielęgnacji lasu (strefy dla wykaszania chwastów)

Pakiet: 5

Leśnictwo	Adres leśny	Czynność	Strefa	Powierzchnia [Ha]
Grudusk	07-22-1-06-303 -n -00	KOSZ-PWN	6	2,70
Grudusk	07-22-1-06-307 -a -00	KOSZ-PWN	2	3,94
Grudusk	07-22-1-06-314 -f -00	KOSZ-PWN	5	1,08
Grudusk	07-22-1-06-314 -n -00	KOSZ-PWN	5	0,65
Grudusk	07-22-1-06-317 -j -00	KOSZ-PWN	6	2,02
Grudusk	07-22-1-06-318 -a -00	KOSZ-PWN	6	1,97
Grudusk	07-22-1-06-328 -m -00	KOSZ-PWN	5	0,43
Grudusk	07-22-1-06-330 -c -00	KOSZ-PWN	5	2,13
Grudusk	07-22-1-06-332 -b -00	KOSZ-PWN	6	1,83
Grudusk	07-22-1-06-333 -g -00	KOSZ-PWN	5	1,00
Grudusk	07-22-1-06-339 -f -00	KOSZ-PWN	5	2,00
Grudusk	07-22-1-06-341 -b -00	KOSZ-PWN	6	3,78
Grudusk	07-22-1-06-346 -c -00	KOSZ-PWN	6	1,78
Grudusk	07-22-1-06-348 -c -00	KOSZ-CRN	2	0,82
Grudusk	07-22-1-06-349 -b -00	KOSZ-PWN	6	3,46
Grudusk	07-22-1-06-350 -i -00	KOSZ-PWN	6	3,96
Grudusk	07-22-1-06-351 -b -00	KOSZ-PWN	6	4,28

Informacja o charakterze pielęgnacji lasu (strefy dla wykaszania chwastów)

Pakiet: 6

Leśnictwo	Adres leśny	Czynność	Strefa	Powierzchnia [Ha]
Rycice	07-22-1-07-356 -c -00	KOSZ-CRN	6	0,55
Rycice	07-22-1-07-363 -g -00	KOSZ-CRN	5	3,80
Rycice	07-22-1-07-371 -f -00	KOSZ-CRN	6	3,95
Rycice	07-22-1-07-372 -h -00	KOSZ-CRN	5	1,38
Rycice	07-22-1-07-374 -i -00	KOSZ-PWN	5	1,84
Rycice	07-22-1-07-388 -a -01	KOSZ-CRN	5	3,97
Rycice	07-22-1-07-388 -c -00	KOSZ-PWN	6	1,05
Rycice	07-22-1-07-389 -d -00	KOSZ-CRN	5	3,51
Rycice	07-22-1-07-390 -a -00	KOSZ-CRN	5	3,72
Rycice	07-22-1-07-404 -b -00	KOSZ-PWN	6	2,70
Rycice	07-22-1-07-405 -i -00	KOSZ-PWN	6	2,02
Krzynowłoga Mała	07-22-1-11-582 -a -00	KOSZ-PWN	6	0,79
Krzynowłoga Mała	07-22-1-11-582 -b -00	KOSZ-PWN	5	0,45
Krzynowłoga Mała	07-22-1-11-587 -a -00	KOSZ-PWN	6	1,35
Krzynowłoga Mała	07-22-1-11-594 -i -00	KOSZ-PWN	5	3,57
Krzynowłoga Mała	07-22-1-11-599 -a -00	KOSZ-PWN	4	0,38
Krzynowłoga Mała	07-22-1-11-614 -c -00	KOSZ-PWN	6	1,08
Krzynowłoga Mała	07-22-1-11-614 -x -00	KOSZ-PWN	4	0,08

Informacja o charakterze pielęgnacji lasu (strefy dla wykaszania chwastów)

Pakiet: 7

Leśnictwo	Adres leśny	Czynność	Strefa	Powierzchnia [Ha]
Jednoróżec	07-22-1-08-410 -j -00	KOSZ-PWN	4	2,67
Jednoróżec	07-22-1-08-412 -i -00	KOSZ-PWN	4	1,57
Jednoróżec	07-22-1-08-413 -b -00	KOSZ-PWN	4	1,67
Jednoróżec	07-22-1-08-414 -f -00	KOSZ-PWN	4	3,80
Jednoróżec	07-22-1-08-415 -c -00	KOSZ-PWN	4	1,74
Jednoróżec	07-22-1-08-427 -i -00	KOSZ-PWN	4	1,05
Jednoróżec	07-22-1-08-434 -c -00	KOSZ-PWN	5	3,20
Jednoróżec	07-22-1-08-435 -a -00	KOSZ-PWN	4	0,15
Jednoróżec	07-22-1-08-435 -b -00	KOSZ-PWN	4	0,18
Jednoróżec	07-22-1-08-435 -c -00	KOSZ-PWN	4	2,35
Jednoróżec	07-22-1-08-437 -a -00	KOSZ-PWN	5	0,90
Jednoróżec	07-22-1-08-444 -a -00	KOSZ-PWN	4	1,42
Jednoróżec	07-22-1-08-445 -c -00	KOSZ-PWN	4	1,70
Jednoróżec	07-22-1-08-451 -b -00	KOSZ-PWN	4	3,48
Jednoróżec	07-22-1-08-452 -b -00	KOSZ-PWN	4	3,03
Jednoróżec	07-22-1-08-456 -b -00	KOSZ-PWN	4	4,65
Jednoróżec	07-22-1-08-459 -c -00	KOSZ-PWN	5	2,69
Jednoróżec	07-22-1-08-461 -a -01	KOSZ-PWN	4	3,90
Lipa	07-22-1-09-538 -a -00	KOSZ-PWN	3	3,09
Lipa	07-22-1-09-541 -a -00	KOSZ-PWN	4	4,16
Lipa	07-22-1-09-544 -a -00	KOSZ-PWN	4	1,80
Lipa	07-22-1-09-546 -c -01	KOSZ-PWN	4	2,06
Lipa	07-22-1-09-552 -d -00	KOSZ-PWN	5	3,49
Lipa	07-22-1-09-553 -c -00	KOSZ-PWN	4	3,73
Lipa	07-22-1-09-553 -d -00	KOSZ-PWN	6	1,42
Lipa	07-22-1-09-554 -b -00	KOSZ-PWN	3	4,01
Lipa	07-22-1-09-556 -g -00	KOSZ-PWN	6	3,80
Lipa	07-22-1-09-559 -f -00	KOSZ-PWN	4	2,89
Lipa	07-22-1-09-560 -d -00	KOSZ-PWN	4	2,02
Lipa	07-22-1-09-560 -g -00	KOSZ-PWN	5	1,15
Lipa	07-22-1-09-561 -d -00	KOSZ-PWN	6	1,50
Lipa	07-22-1-09-563 -b -00	KOSZ-PWN	4	3,22
Lipa	07-22-1-09-567 -a -00	KOSZ-PWN	5	2,40
Lipa	07-22-1-09-568 -b -00	KOSZ-PWN	4	3,49
Lipa	07-22-1-09-569 -c -00	KOSZ-PWN	4	3,65
Lipa	07-22-1-09-570 -c -01	KOSZ-PWN	4	1,88
Lipa	07-22-1-09-572 -d -00	KOSZ-PWN	6	1,83
Lipa	07-22-1-09-575 -a -00	KOSZ-CRN	5	2,46

Informacja o charakterze pielęgnacji lasu (strefy dla wykaszania chwastów)

Pakiet: 8

Leśnictwo	Adres leśny	Czynność	Strefa	Powierzchnia [Ha]
Przejmy	07-22-1-10-469 -a -00	KOSZ-PWN	5	2,68
Przejmy	07-22-1-10-470 -b -00	KOSZ-PWN	5	3,67
Przejmy	07-22-1-10-472 -b -01	KOSZ-PWN	5	1,50
Przejmy	07-22-1-10-473 -a -00	KOSZ-PWN	5	4,14
Przejmy	07-22-1-10-476 -b -00	KOSZ-PWN	6	3,13
Przejmy	07-22-1-10-476 -g -00	KOSZ-PWN	6	1,14
Przejmy	07-22-1-10-481 -h -00	KOSZ-PWN	5	2,48
Przejmy	07-22-1-10-482 -i -00	KOSZ-PWN	5	2,21
Przejmy	07-22-1-10-484 -d -00	KOSZ-PWN	5	3,80
Przejmy	07-22-1-10-489 -f -00	KOSZ-PWN	6	2,13
Przejmy	07-22-1-10-490 -b -00	KOSZ-PWN	5	1,85
Przejmy	07-22-1-10-491 -f -00	KOSZ-PWN	6	1,00
Przejmy	07-22-1-10-500 -d -00	KOSZ-PWN	5	0,65
Przejmy	07-22-1-10-504 -b -01	KOSZ-PWN	6	2,44
Przejmy	07-22-1-10-506 -b -01	KOSZ-PWN	5	2,10
Przejmy	07-22-1-10-509 -a -00	KOSZ-PWN	5	1,39
Przejmy	07-22-1-10-512 -c -00	KOSZ-PWN	4	1,88
Przejmy	07-22-1-10-521 -f -00	KOSZ-PWN	4	0,37
Przejmy	07-22-1-10-523 -a -00	KOSZ-PWN	6	1,26
Przasnysz	07-22-1-12-648 -h -00	KOSZ-PWN	6	2,93

Informacja o charakterze pielęgnacji lasu (strefy dla wykaszania chwastów)

Legenda:

III. Tabela stopni trudności usuwania konkurencyjnej roślinności podczas pielęgnowania upraw

Lp.	Wyszczególnienie	Przykłady uciążliwych gatunków roślin	Stopień trudności przy pokryciu powierzchni uciążliwymi gatunkami roślin	
			25% do 50%	powyżej 50%
1	2	3	4	5
1	Uciążliwe rośliny zielne	trzcinnik leśny, pozostałe trawy, pokrzywa, chmiel, nawłóć, orlica i inne paprocie	I	II
2	Niepożądane naloty drzew i krzewów, <u>odrośla</u>	brzoza, osika, grab, żarnowiec, czeremcha amerykańska	II	IV
3	Uciążliwe gatunki pokrywy gleby (kolczaste i cierniste)	robinia akacyjowa, tarnina, jeżyna, malina, róża	III	VI
4	Stopień trudności przy łącznym pokryciu uciążliwą roślinnością	w przypadku wystąpienia gatunków wymienionych w wierszu Lp. 1 i Lp. 2	II	III
		w przypadku wystąpienia gatunków wymienionych w wierszu Lp. 1 i Lp. 3	III	IV
		w przypadku wystąpienia gatunków wymienionych w wierszu Lp. 2 i Lp. 3	III	V
		w przypadku wystąpienia gatunków wymienionych w wierszu Lp. 1, Lp. 2 i Lp. 3	III	VI

Uwaga: Do osobnego potraktowania grupy roślin przy ustalaniu stopnia trudności w tabeli IV. wymagany jest ich min. 10% udział na powierzchni uprawy (lub jej części) podlegającej wykoszeniu.

W razie potrzeby wykaszania powierzchni upraw przy pokryciu powierzchni konkurencyjnymi roślinami do 25%, stopień trudności należy określić według pokrycia uciążliwymi gatunkami roślin dla powierzchni określonej granicą wymaganego zabiegu.

W przypadku zabiegu wykonywanego na powierzchniach możliwych do wyodrębnienia (np.: gniazda, kępy, pasy itp.) szacunek procentowego pokrycia wykonać dla danej, sumarycznej powierzchni.

Kody czynności do 40% nachylenia terenu włącznie kończą się na literę „N”, natomiast dla terenów o nachyleniu wyższym niż 40% kończą się na literę „G”. Nachylenie terenu zaokrągla się do pełnego procentu. Przedstawiona lista gatunków roślin utrudniających wzrost gatunków głównych nie jest listą zamkniętą, co oznacza możliwość jej uzupełniania odpowiednio dla warunków poszczególnych jednostek organizacyjnych czy też pozycji.

Załącznik nr 2.4.2. do SWZ

Zestawienie pozycji niedostępnych do odnowień wykonywanych przy pomocy sadzarki

Pakiet	Adres leśny	Grupa czynności
1	07-22-1-01-35 -d -00	ODN-ZŁOŻ
1	07-22-1-01-49 -b -00	ODN-ZŁOŻ
1	07-22-1-01-53 -i -00	ODN-ZRB
1	07-22-1-02-41 -a -00	ODN-ZŁOŻ
1	07-22-1-02-41 -c -00	ODN-ZŁOŻ
1	07-22-1-02-41 -d -00	ODN-ZŁOŻ
1	07-22-1-02-43 -g -00	ODN-IIP
1	07-22-1-02-90 -a -00	ODN-IIP
1	07-22-1-02-94 -b -00	ODN-IIP
1	07-22-1-02-94 -c -00	ODN-IIP
1	07-22-1-02-94 -i -00	ODN-IIP
1	07-22-1-02-94 -j -00	ODN-IIP
2	07-22-1-03-114 -f -00	ODN-IIP
2	07-22-1-03-125 -d -00	ODN-IIP
2	07-22-1-03-139 -c -00	ODN-IIP
2	07-22-1-03-140 -a -00	ODN-IIP
2	07-22-1-03-176 -k -00	POPR-NAT
2	07-22-1-03-193 -d -00	ODN-ZŁOŻ
3	07-22-1-04-246 -g -00	ODN-ZŁOŻ
4	07-22-1-05-132 -b -00	ODN-ZŁOŻ
4	07-22-1-05-144 -g -00	PBD-ODN
4	07-22-1-05-216 -b -00	ODN-ZŁOŻ
4	07-22-1-05-286 -c -00	ODN-ZŁOŻ
4	07-22-1-05-291 -a -00	ODN-ZŁOŻ
4	07-22-1-05-301 -b -00	OP-EKOTON
5	07-22-1-06-314 -f -00	ODN-ZŁOŻ
5	07-22-1-06-314 -n -00	ODN-ZŁOŻ
5	07-22-1-06-318 -g -00	POPR
5	07-22-1-06-329 -b -00	ODN-LUK
5	07-22-1-06-330 -c -00	OP-EKOTON
5	07-22-1-06-341 -b -00	ODN-ZŁOŻ
6	07-22-1-07-405 -i -00	ODN-ZRB
7	07-22-1-08-412 -i -00	POPR
7	07-22-1-08-425 -a -00	POPR-NAT
7	07-22-1-08-437 -a -00	POPR
7	07-22-1-09-556 -g -00	ODN-ZRB
7	07-22-1-09-559 -b -00	ODN-IIP
7	07-22-1-09-563 -b -00	POPR-NAT

7	07-22-1-09-564 -f -00	POPR
7	07-22-1-09-575 -d -00	ODN-IIP
7	07-22-1-09-580 -f -00	ODN-IIP
8	07-22-1-10-494 -d -00	POPR-NAT
8	07-22-1-10-512 -c -00	PBD-ODN
8	07-22-1-10-515 -d -00	ODN-IIP
8	07-22-1-10-523 -a -00	ODN-ZŁOŻ
8	07-22-1-10-526 -h -00	POPR
6	07-22-1-11-582 -a -00	ODN-ZŁOŻ
6	07-22-1-11-582 -b -00	ODN-ZŁOŻ
6	07-22-1-11-585 -b -00	ODN-ZŁOŻ
6	07-22-1-11-587 -a -00	ODN-ZRB
6	07-22-1-11-594 -i -00	POPR-NAT
6	07-22-1-11-594 -i -00	ODN-ZRB
8	07-22-1-12-633 -b -00	ODN-ZŁOŻ
8	07-22-1-12-633 -d -00	ODN-HAL