

ELEWACJA POŁUDNIOWA

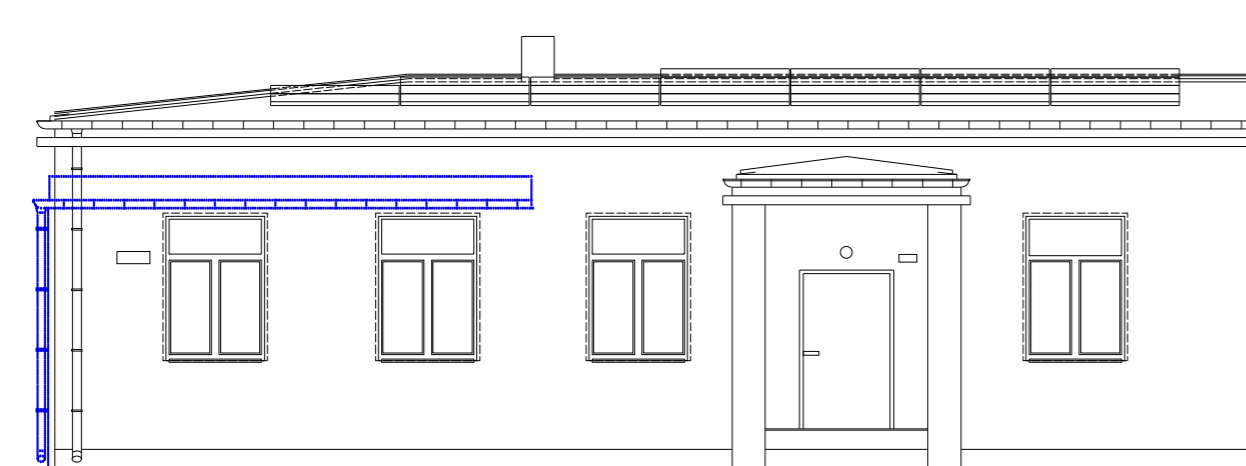

ELEWACJA WSCHODNIA

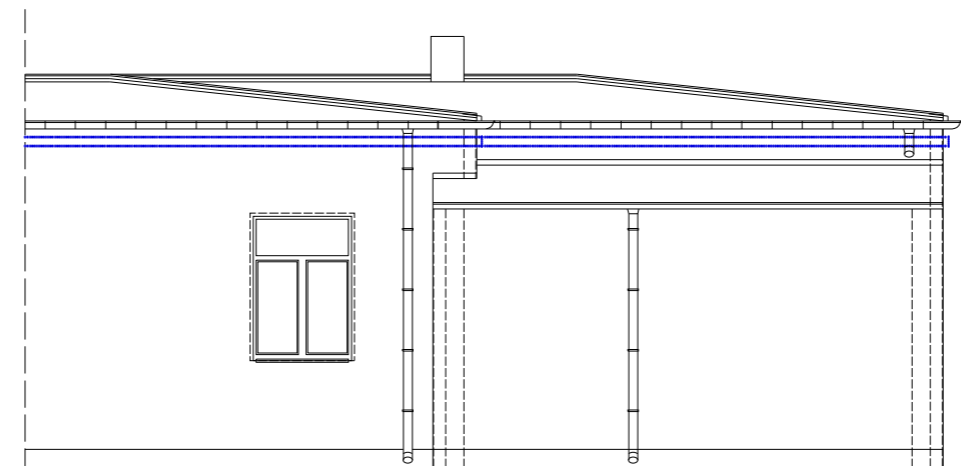

ELEWACJA ZACHODNIA

UWAGA:

WSZYSTKIE WYMIARY NALEŻY SPRAWDZIĆ NA BUDOWIE.

WSZYSTKIE ROBOTY BUDOWLANE NALEŻY PROWADZIĆ ZGODNIE Z ZASADAMI WIEDZY TECHNICZNEJ, SZTUKI BUDOWLANEJ ORAZ OBOWIĄZUJĄCYMI PRZEPISAMI I NORMAMI (OBOWIĄZUJĄCYMI I ZALECANYMI) NA WSZYSTKICH ETAPACH REALIZACJI INWESTYCJI NALEŻY DOTRZYMAĆ REŻIMÓW TECHNOLOGICZNYCH ZALECANYCH PRZEZ DOSTAWCÓW TECHNOLOGII POSZCZEGÓLNYCH ELEMENTÓW WBUDOWYWANYCH W REALIZOWANYCH OBIEKTACH.

REWIZJA NR 2:

REWIZJA NR 1:

PROJEKT CHRONIONY NIEZBYWALNYM AUTORSKIM PRAWEM OSOBISTYM,
DO JEDNORAZOWEGO WYKORZYSTANIA ZGODNIE Z UMOWĄ ZAWARTĄ Z INWESTOREM

JEDNOSTKA PROJEKTOWA C+HD aR Sp. z o.o.

adres: ul. Sowińskiego 24, 70-236 Szczecin

telefony: t/f: +48 91 433 1444, +48 601 276 161, +48 661 971 279

PROJEKT: **PRZEBUDOWA I ROZBUDOWA SALI WIEJSKIEJ W PŁOMYKOWIE**

ADRES: PŁOMYKOWO, 66-431 SANTOK

NR EWIDENCYJNY DZIAŁKI: 36/4; DBRĘB: PŁOMYKOWO

INWESTOR: GMINA SANTOK

UL. GORZOWSKA 59, 66-431 SANTOK

FAZA: **PROJEKT BUDOWLANY/TECHNICZNY**

PROJEKTANT: **mgr inż. arch. PAWEŁ WACHNICKI**

ARCHITEKTURA upr. proj. nr 25/ZPOIA/2006 w specjalności architektonicznej do projektowania bez ograniczeń

SPRAWDZAJĄCY: **mgr inż. arch. BEATA HIRSZ**

ARCHITEKTURA upr. proj. nr 5/ZPOIA/DKK/2016 w specj. architektonicznej do projektowania bez ograniczeń

OPRACOWANIE: **mgr inż. arch. ALEKSANDRA WACHNICKA**

TYTUŁ RYSUNKU/SKALA: **ELEWACJE 1:100**

DATA: KWIECIEŃ 2021

NR RYSUNKU: **04**

NR STRONY: 22