

WYŁAZ DACHOWY

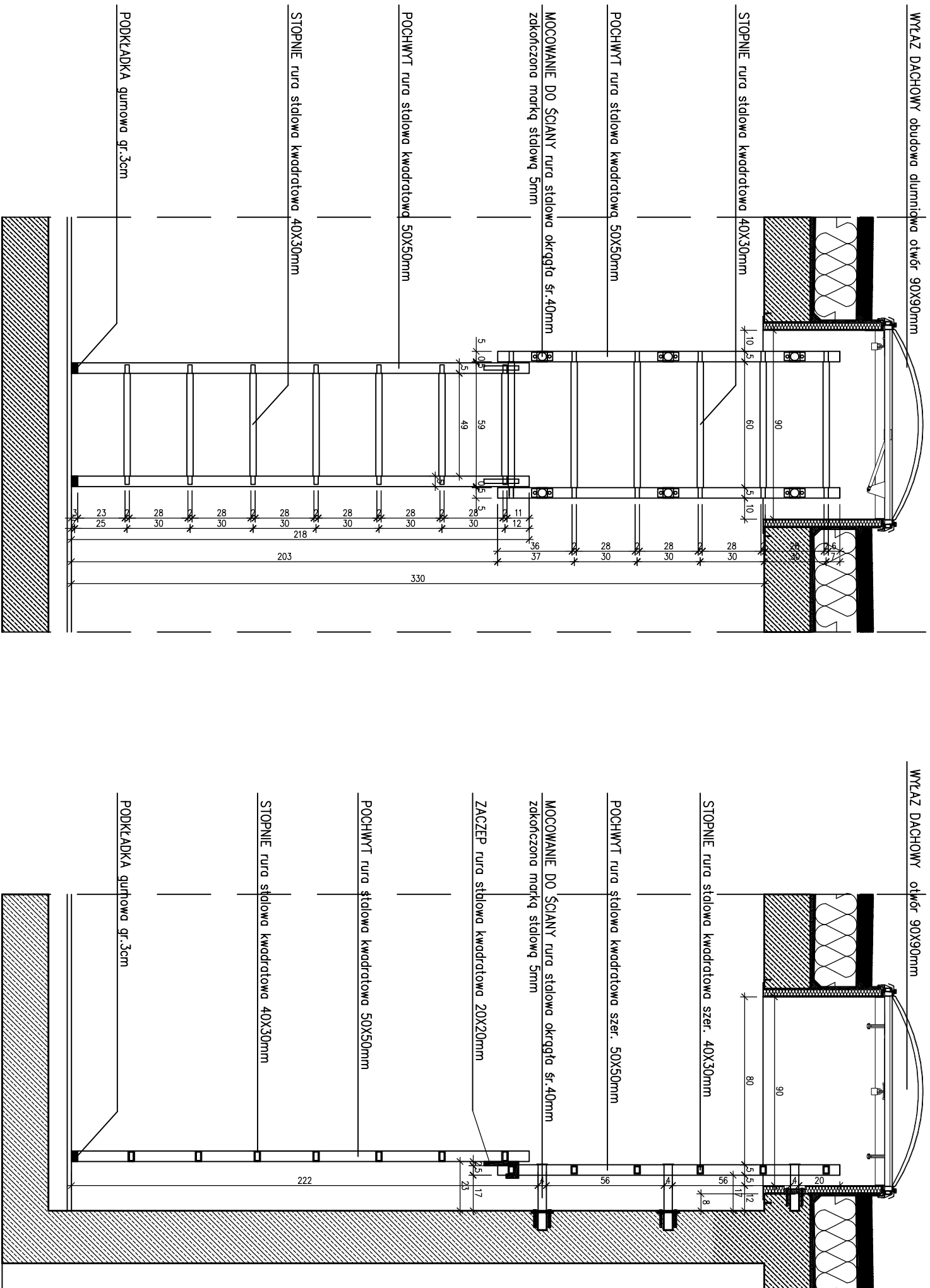

UWAGI:

1. Ścianki należy murować oraz zbroić zgodnie z zaleceniami zawartymi w zeszytach technicznych oraz wiedzy technicznej dla poszczególnych systemów. Głównie należy zwrócić uwagę na dodatkową zbrojenie spoin, murów w miejscach otworów okiennych, drzwiowych w strefie pod otworem i nad otworem.
2. Stupy wykonywane w grubości muru należy przewiązać z murem za pomocą strzemi zachowując min. przekrój stupa wraz z jego osi. Stupy w ścianach zewnętrznych ocieplić poliestyrenem ekstrudowanym.
3. Poziomy okien podane wg. stanu wykonanego posadzki w danym pomieszczeniu.
4. Wymiary otworów okiennych podane są w świetle ościeżnicy.
5. Przed zamówieniem stolarki wymiary otworów należy sprawdzić z natury (na budowie).
6. Rzut rozparcia łącznie z pozostałymi rysunkami i opisem technicznym.
7. W sprawach nieokreślonych dokumentacją obowiązują:
- warunki techniczne wykonania i odbioru robót budowlano-montażowych
- normy Polskiego Komitetu Normalizacyjnego
- instrukcje, wytyczne, świadectwa dopuszczenia, atesty Instytutu Techniki Budowlanej
- warunki techniczne producentów i dostawców materiałów budowlano- instalacyjnych.
8. Wymiary podano w centymetrach, rzędne podano w metrach.
9. Wymiary należy sprawdzić na budowie!!!

AMS PRACOWNIA PROJEKTOWA MACIEJ SYWULA	
TEMAT: ROZBUDOWA WOJEWÓDZKIEGO SZPITALA PSYCHIATRYCZNEGO IM. DR J. BILIKIEWICZA W GDAŃSKU "BUDOWA BUDYNKU PRZEZNACZONEGO NA ODDZIAŁY POBYTU DZIEŃNEGO DLA DOROSŁYCH ORAZ DZIECI I MŁODZIEŻY	
LOKALIZACJA: 80-282 GDAŃSK	
UL. SREBRNIKI 17, DZIAŁKA NR 116/11, OBRĘB 39 W GDAŃSKU	
INWESTOR: WOJEWÓDZKI SZPITAL PSYCHIATRYCZNY W GDAŃSKU 80-282 GDAŃSK, UL. SREBRNIKI 17	
BRANŻA: ARCHITEKTURA	STADIUM: PROJEKT WYKONAWCZY
NAMWA RYSUNKU:	WYŁĄZ DACHOWY
PROJ. arch. Maciej Sywula upr. PO/KK/414/2011	PODPIS:
SPR. arch. Robert Butowski upr. PO/KK/392/2011	
SKALA 1:25	DATA OPRACOWANIA: GRUDZIEŃ 2023
NR RYS. W16	