OSK Waldemar Piszczek
ul. Osiedlowa 9
87-152 Łubianka
NIP: 8792332063

Województwo: kujawsko - pomorskie
Powiat: toruński
Jednostka ewidencyjna: 041505_2 Łubianka
Obręb: 0008 Warszewice
Arkusz: 1/2
Działka: 21

MAPA DO CELÓW PROJEKTOWYCH

SKALA 1:500

Sekcje mapy: 6.194.25.02.4.3; 6.194.25.02.4.1; 6.194.25.02.2.3; 6.194.25.02.2.1; 6.194.25.02.4.4; 6.195.25.22.4.4; 6.195.25.22.4.3
Układ odniesienia: PL-ETRF89, układ wsp. płaskich PL-2000 strefa 6(18), układ wys. PL-KRON86-NH
Zgłoszenie: GOD.6640.4940.2021
Data pomiaru: 13.09.2021r.

Poświadczam, że niniejszy dokument został opracowany w wyniku prac geodezyjnych i kartograficznych, których rezultaty zawiera operat techniczny pozytywnie zweryfikowany. Jednocześnie informuję, że jestem świadomy odpowiedzialności karnej za złożenie fałszywego oświadczenia.	
Identyfikator zgłoszenia prac geodezyjnych	GOD.6640.4940.2021
Organ służby geodezyjnej, który otrzymał zgłoszenie	STAROSTA TORUŃSKI
Wykonawca prac geodezyjnych	OSK Waldemar Piszczek ul. Osiedlowa 9, 87-152 Łubianka
Nr oraz data sporządzenia dokumentu zawierającego wynik pozytywnego protokołu weryfikacji	GOD.6640.4940.2021_36567 z dnia 23.09.2021r.
Imię i nazwisko oraz nr uprawnień zawodowych kierownika prac	Inż. Paweł Skrzyniecki nr upr. 21864

Geodeta Uprawniony
inż. Paweł Skrzyniecki
Nr upr. 21864

Podpis jest prawidłowy
Dokument podpisany przez Paweł Skrzyniecki
Data: [illegible].24
10:05:30 [illegible]

Za zgodność z oryginałem
data ....
podpis ....

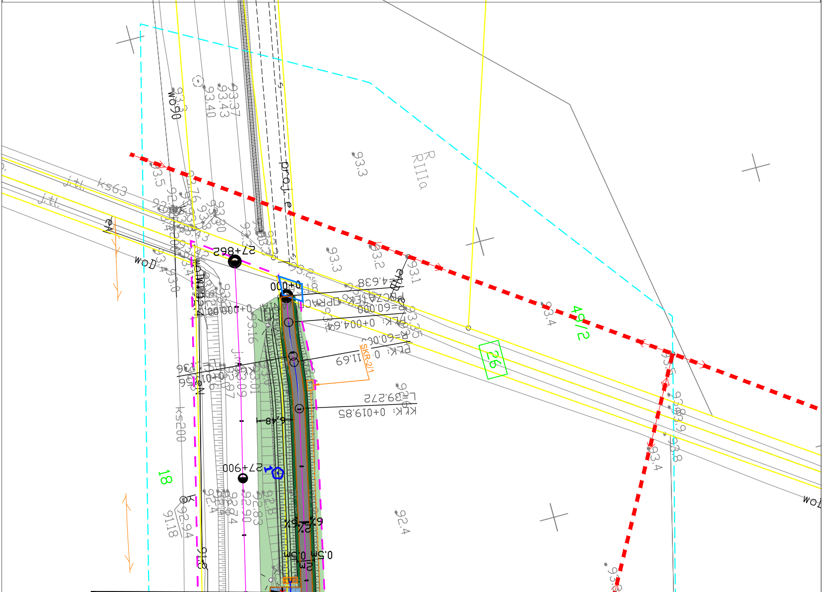
5894800
49/2
26
18
R
RIIIa
proj. e
c.nb
dr
j.mb.
j.tl.
ks63
ks200
wo90
woD
wo
27+862
27+900
0+000
PKK: 0+004,64
PŁK: 0+011,69
KŁK: 0+019,85
R=60,00
L=39,272
e=4,638
SKR-2/1
6,48
2m
0,5m
0,5m
6%
2%
1
93.1
93.2
93.3
93.3
93.3
93.4
93.4
93.5
93.8
93.9
93.16
93.30
93.37
93.43
93.40
92.4
92.8
92.83
92.90
92.74
92.4
92.94
91.18
92.4

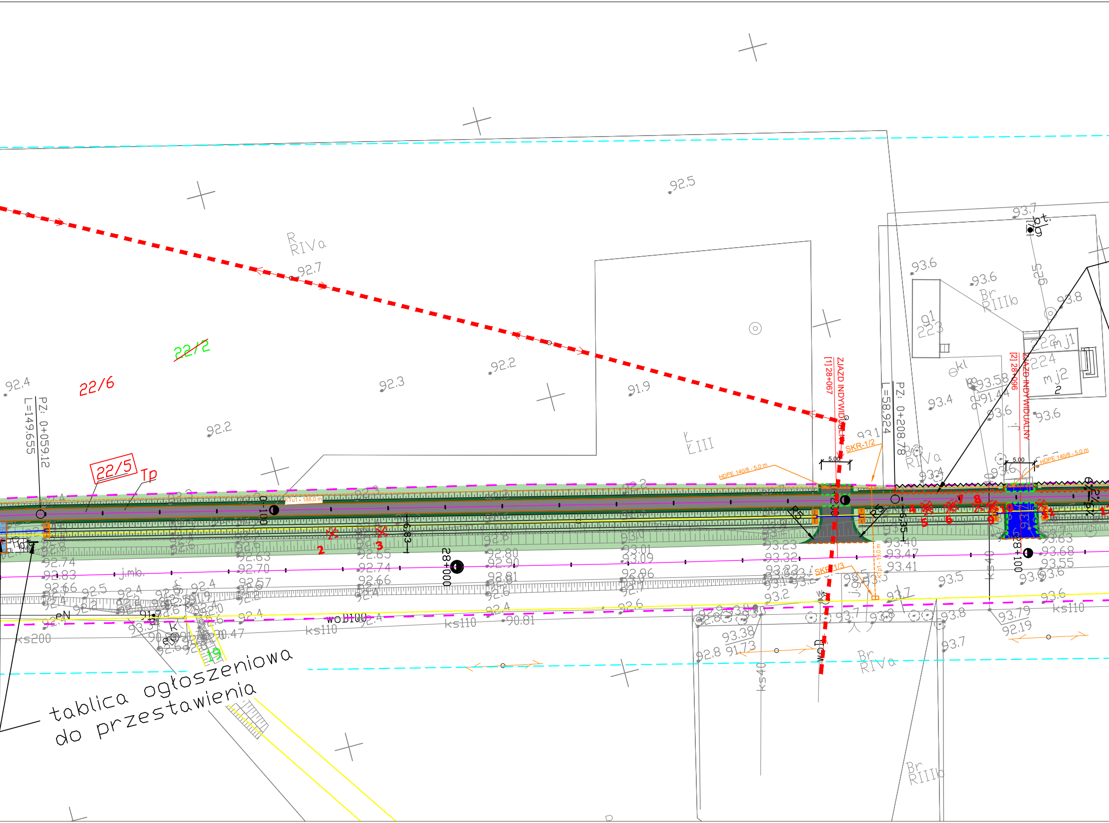
tablica ogłoszeniowa do przestawienia
ZJAZD INDYWIDUALNY
[1] 28+067
ZJAZD INDYWIDUALNY
[2] 28+096
PZ: 0+059.12
L=149.655
PZ: 0+208.78
L=58.924
22/5
22/6
22/2
Tp
28+000
28+100
0+100
SKR-1/2
SKR-1/3
HDPE 140/8 - 5,0 m
HDPE 140/8 - 5,0 m
KTu1 - 188,0 m
KTp1 - 19,0 m
5.00
5.00
6.83
6.35
R
RIVa
Br
RIIIb
Br
RIVa
Br
RIIIb
Ł
ŁIII
RIVa
ks110
ks110
ks110
ks200
ks40
ks40
woD100
woD
j.mb.
eN
kl
bt.
mj1
mj2
19
2
3
4
5
6
7
8
9
10
11
92.5
92.7
92.4
92.3
92.2
92.2
91.9
93.1
93.6
93.6
93.8
93.7
93.4
93.58
91.44
93.6
93.6
93.4
93.40
93.47
93.41
93.5
93.63
93.68
93.55
93.6
93.6
93.79
92.19
93.8
93.7
93.7
93.38
91.73
92.8
92.74
92.83
92.66
92.80
92.90
92.81
92.65
92.74
92.66
92.63
92.70
92.57
93.01
93.09
92.96
93.23
93.32
93.2
90.81
90.47
92.6
92.4

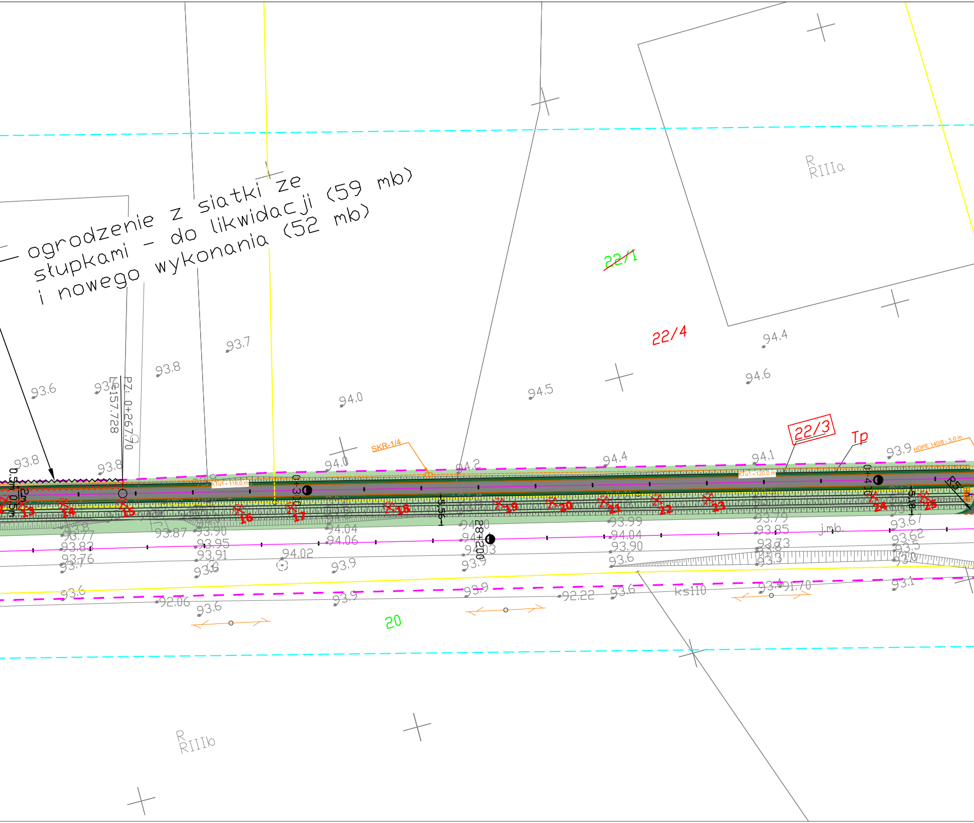
ogrodzenie z siatki ze
słupkami - do likwidacji (59 mb)
i nowego wykonania (52 mb)
R
RIIIa
~~22/1~~
22/4
22/3
Tp
20
R
RIIIb
SKR-1/4
KTu1 - 116,0 m
KTu1 - 120,0 m
HDPE 140/8 - 5,0 m
L=157.728
PZ. 0+267,70
0+300
0+400
28+200
5,56
5,18
R5
0.5m
2m
0.5m
j.mb.
ks110
12
13
14
15
16
17
18
19
20
21
22
23
24
25
93.6
93.6
93.8
93.7
94.0
94.5
94.4
94.6
93.8
93.8
94.0
94.2
94.4
94.1
93.9
93.77
93.83
93.76
93.7
93.87
93.90
93.95
93.91
93.6
94.04
94.06
94.02
93.9
94.00
94.03
93.9
93.99
94.04
93.90
93.6
93.79
93.85
93.73
93.3
93.67
93.62
93.5
93.0
93.6
92.06
93.6
93.9
93.9
92.22
93.6
93.4
91.70
93.1

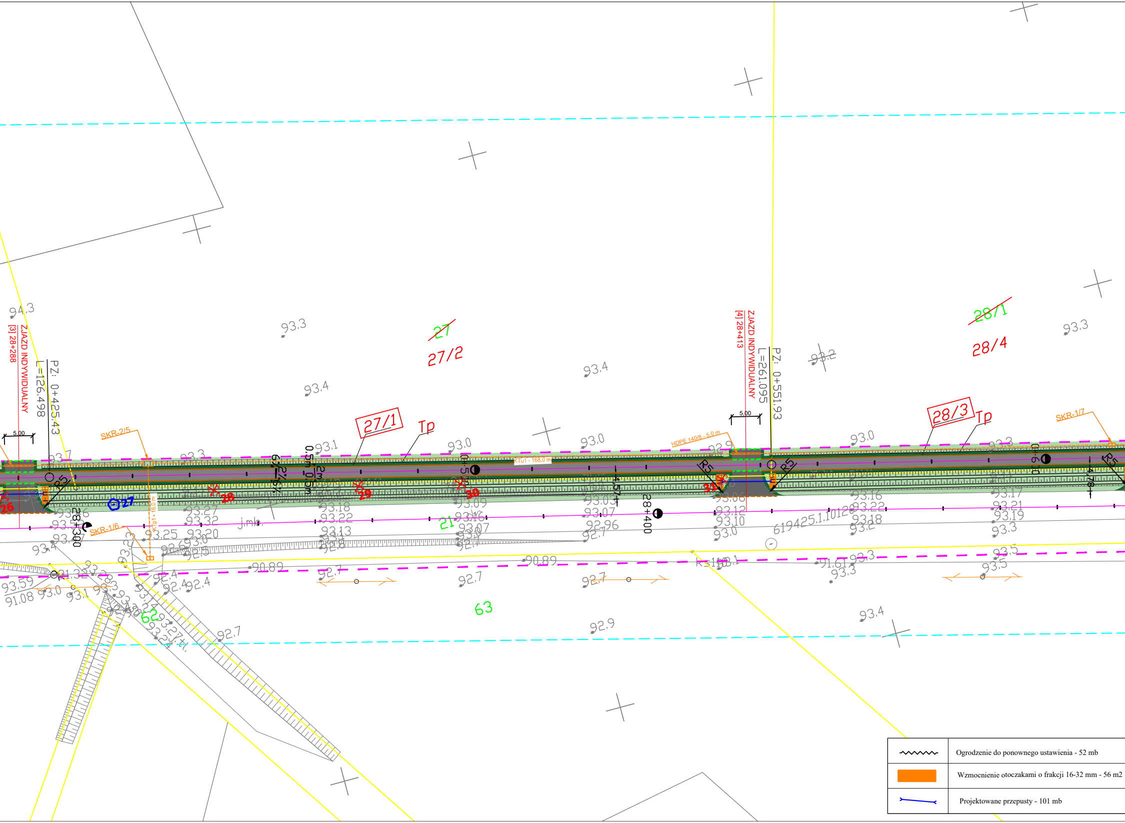
ZJAZD INDYWIDUALNY
[3] 28+288
PZ: 0+425.43
L=126.498
5.00
SKR-2/5
SKR-1/6
26
27
28
29
30
31
28+300
28+400
27
27/2
27/1
Tp
0.5m
2m
0.5m
6.2%
KTu1 - 168,0 m
KTp1 - 16,0 m
HDPE 140/8 - 5.0 m
ZJAZD INDYWIDUALNY
[4] 28+413
PZ: 0+551.93
L=261.095
5.00
R5
R5
R5
28/1
28/4
28/3
Tp
SKR-1/7
21
62
63
j.mb.
619425.1.10120
94.3
93.3
93.4
93.4
93.2
93.3
93.1
93.0
93.0
93.0
93.7
93.3
92.9
93.25
93.27
93.32
93.20
93.18
93.22
93.13
93.09
93.16
93.07
93.03
93.07
92.96
93.06
93.12
93.10
93.16
93.22
93.18
93.17
93.21
93.19
93.3
93.5
93.5
93.3
93.4
92.7
92.7
92.7
92.9
92.7
92.4
90.89
90.89
91.08
93.59
93.0
93.1
91.61

〰	Ogrodzenie do ponownego ustawienia - 52 mb
🟧	Wzmocnienie otoczakami o frakcji 16-32 mm - 56 m2
⟶	Projektowane przepusty - 101 mb

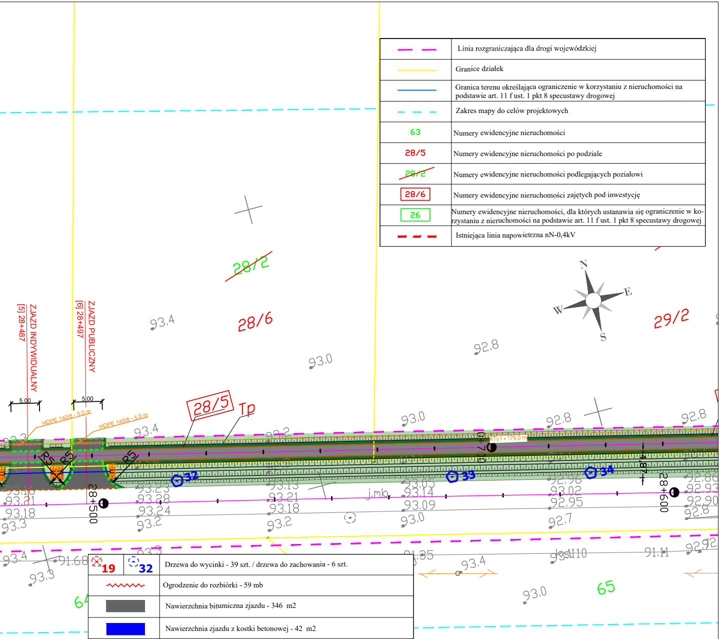
ZJAZD INDYWIDUALNY
[5] 28+487
ZJAZD PUBLICZNY
[6] 28+497
5.00
5.00
HDPE 140/8 - 5.0 m
HDPE 140/8 - 5.0 m
R5
R5
R5
28/2
28/6
28/5
Tp
29/2
N
E
S
W
93.4
93.0
92.8
93.4
93.2
93.0
92.8
92.8
KTu1 - 179,0 m
28+500
28+600
4.87
32
33
34
j.mb.
93.16
93.21
93.18
93.3
93.23
93.28
93.24
93.2
93.13
93.21
93.18
93.2
93.05
93.14
93.09
93.0
92.96
93.02
92.95
92.7
92.86
92.93
92.90
92.8
93.4
91.68
93.3
91.35
93.4
93.0
91.11
92.92
64
65

— —	Linia rozgraniczająca dla drogi wojewódzkiej
—	Granice działek
—	Granica terenu określająca ograniczenie w korzystaniu z nieruchomości na podstawie art. 11 f ust. 1 pkt 8 specustawy drogowej
— — —	Zakres mapy do celów projektowych
63	Numery ewidencyjne nieruchomości
28/5	Numery ewidencyjne nieruchomości po podziale
~~28/2~~	Numery ewidencyjne nieruchomości podlegających poziałowi
28/6	Numery ewidencyjne nieruchomości zajętych pod inwestycję
26	Numery ewidencyjne nieruchomości, dla których ustanawia się ograniczenie w korzystaniu z nieruchomości na podstawie art. 11 f ust. 1 pkt 8 specustawy drogowej
— — —	Istniejąca linia napowietrzna nN-0,4kV

19 32	Drzewa do wycinki - 39 szt. / drzewa do zachowania - 6 szt.
﹏﹏	Ogrodzenie do rozbiórki - 59 mb
■	Nawierzchnia bitumiczna zjazdu - 346 m2
🟦	Nawierzchnia zjazdu z kostki betonowej - 42 m2
■	Nawierzchnia bitumiczna drogi rowerowej - 2718 m2
🟩	Humusowanie z obsianiem mieszanką traw - 7889 m2
🟦	Nawierzchnia chodnika z kostki betonowej - 11 m2
🟩	Pobocze gruntowe obsiane trawą - 1391 m2
— — —	Krawężnik najazdowy 15x22x100 - 103 mb
—	Obrzeże betonowe 8x30x100 - 2661 mb
— — —	Opornik betonowy 12x25x100 - 203 mb

ATS - nadzór, projekty, bhp Tomasz Sulerzycki
NIP 888-286-95-13; REGON 364641671
Mała Nieszawka, ul. Liliowa 38, 87 - 103 Wielka Nieszawka
kom. 668-156-167, e-mail: ats.biuro@wp.pl

Format
297x1720

Obiekt
Rozbudowa drogi wojewódzkiej nr 551 poprzez budowę ścieżki rowerowej na odcinku Kończewice - Bogusławki

Inwestor Zarząd Województwa Kujawsko-Pomorskiego, Pl. Teatralny 2,
87-100 Toruń,
w imieniu którego działa
Zarząd Dróg Wojewódzkich w Bydgoszczy, ul. Dworcowa 80,
85 - 010 Bydgoszcz

Skala
1:500

Temat rysunku
Projekt zagospodarowania terenu

Rys.
PT - 2.1

	Imię i nazwisko	nr upr.	podpis	data
Branża drogowa				
Projektował	Tomasz Sulerzycki	KUP/0223/PBD/19		22.11.22
Sprawdził	Rafał Mosiniak	LOD/2539/PWOD/14		22.11.22
Opracował	Przemysław Jatczak	------------		22.11.22