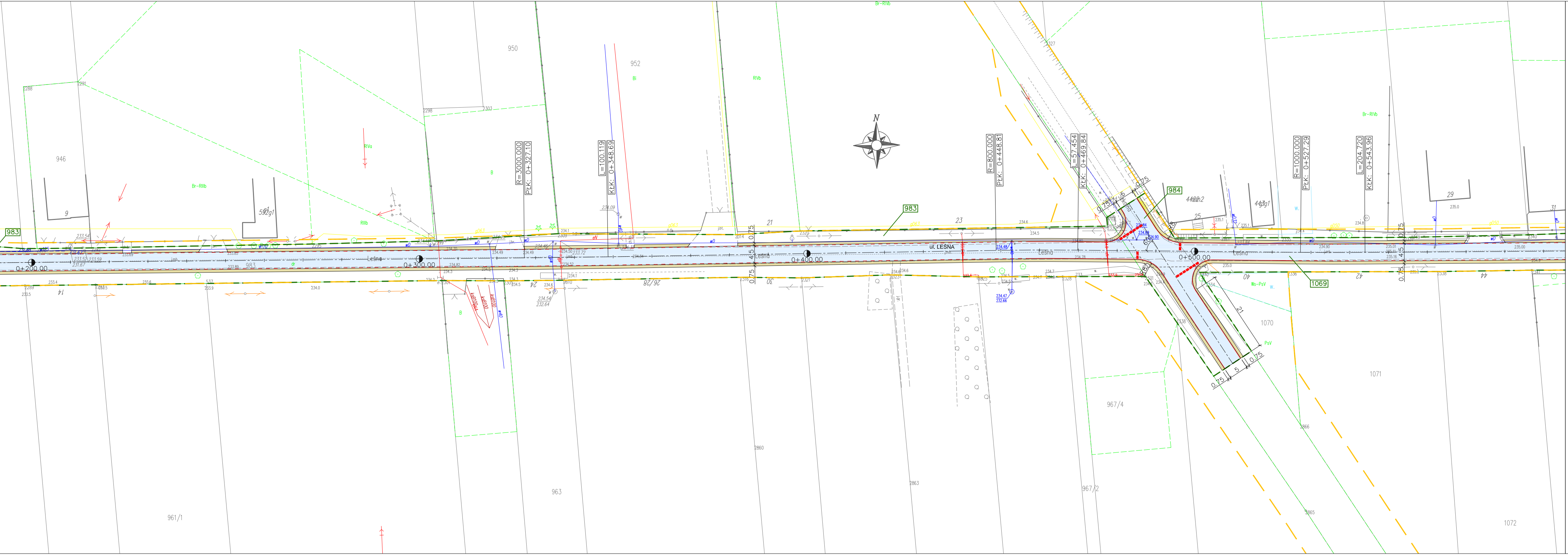
N
ul. LEŚNA
Leśna
0+200.00
0+300.00
0+400.00
0+500.00
R=3000.000
PłK: 0+327,10
L=100.119
KłK: 0+348.69
R=800.000
PłK: 0+448.81
L=57.454
KłK: 0+469.84
R=1000.000
PłK: 0+527,29
L=204.720
KłK: 0+543.96
983
984
1069
946
950
952
961/1
963
2860
2863
967/4
967/2
1070
1071
1072
2865
2866
9
21
23
25
29
31

WYKONANO NA KOPII MAPY ZASADNICZEJ W WERSJI WEKTOROWEJ
NR LICENCJI: GK.6642.324.2022_2404_CL2

LEGENDA

— — —	– istn. linie graniczne pasa drogowego ul. Leśnej i Szkolnej – zakres opracowania
— —	– linie rozgraniczające pasa drogowego ul. Leśnej i Szkolnej zgodnie z MPZP gminy Mykanów
—·—	– oznaczenie odległości 10.0 m od granicy obszaru kolejowego
—·—	– oznaczenie odległości 20.0 m od granicy obszaru kolejowego
▭	– proj. jezdnia – nakładka bitumiczna
▭	– proj. pobocze nawierzchnia z destruktu asfaltowego
—·—	– proj. oś jezdni
- - - -	– proj. oznakowanie poziome jezdni
- - - -	– istn. oznakowanie poziome jezdni
1069	– oznaczenie nr działki ewidencyjnej

JEDNOSTKA PROJEKTOWA:

Budowlani
Mariusz Frania
42-216 Częstochowa, ul. Wierzbowa 18/29
tel. kom. 888 089 415
REGON 369252632, NIP 7712574377

NAZWA PROJEKTU: PRZEBUDOWA DROGI GMINNEJ NR 599 040S
W MIEJSCOWOŚCI STARY CYKARZEW UL. LEŚNA

ADRES: dz. ew. nr 981/3, 981/4, 983, 984, 1069
z obrębu 0006 Cykarzew Stary

INWESTOR: GMINA MYKANÓW
UL.SAMORZĄDOWA 1 ,42-233 MYKANÓW

TREŚĆ RYSUNKU: **PLAN ZAGOSPODAROWANIA TERENU**

PROJEKTANT: mgr inż. Kamil Ziółkowski			Nr upr. proj. LOD/2541/PWOD/14		Podpis:
Stadium P.B.	Index: –	Branża: **DROGI**	Data: **04.2022**	Skala: **1:500**	Nr Rys. **2.1**

PROJEKT OBJĘTY PRAWAMI AUTORSKIMI ®

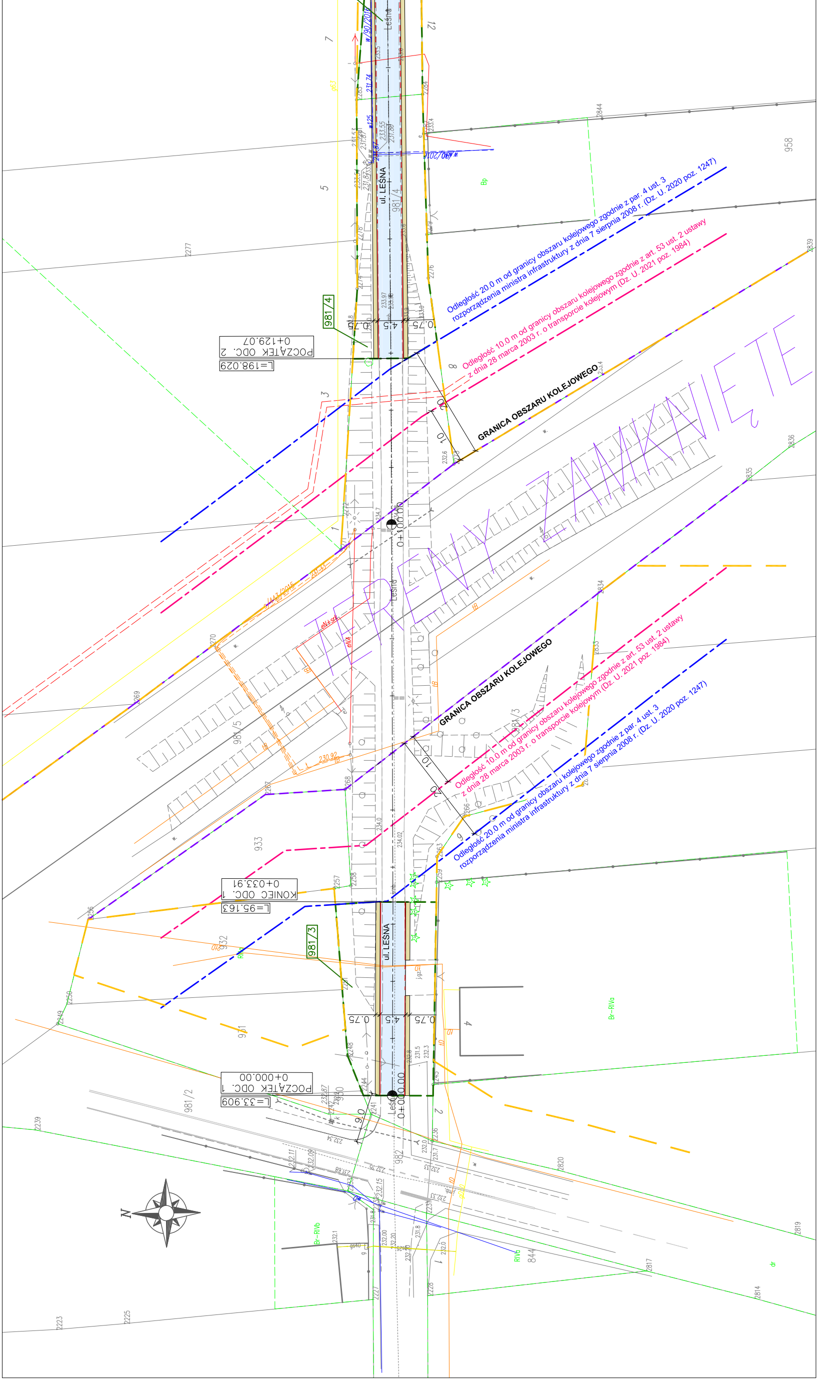
ul. LEŚNA
Leśna
981/4
981/3
981/5
981/2
POCZĄTEK ODC. 2
0+129.07
L=198.029
KONIEC ODC. 1
0+033.91
L=95.163
POCZĄTEK ODC. 1
0+000.00
L=33.909
0+100.00
0.75
4.5
0.75
Odległość 20.0 m od granicy obszaru kolejowego zgodnie z par. 4 ust. 3 rozporządzenia ministra infrastruktury z dnia 7 sierpnia 2008 r. (Dz. U. 2020 poz. 1247)
Odległość 10.0 m od granicy obszaru kolejowego zgodnie z art. 53 ust. 2 ustawy z dnia 28 marca 2003 r. o transporcie kolejowym (Dz. U. 2021 poz. 1984)
GRANICA OBSZARU KOLEJOWEGO
TERENY ZAMKNIĘTE
GRANICA OBSZARU KOLEJOWEGO
Odległość 10.0 m od granicy obszaru kolejowego zgodnie z art. 53 ust. 2 ustawy z dnia 28 marca 2003 r. o transporcie kolejowym (Dz. U. 2021 poz. 1984)
Odległość 20.0 m od granicy obszaru kolejowego zgodnie z par. 4 ust. 3 rozporządzenia ministra infrastruktury z dnia 7 sierpnia 2008 r. (Dz. U. 2020 poz. 1247)
20
10
10
20
9.0
958
933
932
931
982
844
2277
2844
2839
2836
2835
2834
2833
2820
2819
2817
2814
2239
2223
2225
Bp
Br-RIVa
Br-RIVb
N