

- Powierzchnia zabudowy - 5139,73 m²
- Powierzchnia budynku netto - 8909,32m²
- Kondygnacje nadziemne: 3.
- Kondygnacje podziemne: 1.
- Wysokość budynku - 11,73 m.
- W budynku nie przewidyje się magazynowania w budynku materiałów niebezpiecznych pożarowo.
- Budynek zawiera strefy pożarowe zakwalifikowane do kategorii zagrożenia ludzi ZLI, ZLII oraz ZLIII.
- W budynku znajdują się dwa pomieszczenia przeznaczone do jednoczesnego przebywania ponad 50 osób: jadalnia i sala gimnastyczna z widownią na ok. 320 osób.
- Pomieszczenia techniczne oraz magazyny podrzędnie kwalifikuje się jak pomieszczenia PM o gęstości obciążenia ogniowego do 500 MJ/m².
- Budynek posiada zróżnicowaną wysokość - 2 i 3 kondygnacje nadziemne i ze względu na wysokość zakwalifikowany jest jako budynek niskich „N”.
- W budynku nie występują pomieszczenia lub strefy kwalifikowane jako zagrożone wybuchem.
- Budynek został podzielony na strefy pożarowe:
 - o strefa pożarowa SP 1 - sala gimnastyczna z widownią,
 - o strefa pożarowa SP 2 - przedszkole na parterze,
 - o strefa pożarowa SP 3 - część biurowo-admin. na parterze,
 - o strefa pożarowa SP 4 - pozostała część budynku.
- Klasa odporności pożarowej - „C”.
- W obiekcie występują instalacje przeciwpożarowe
 - o Oddymianie grawitacyjne klatek schodowych
 - o Instalacja hydrantowa DN25
 - o Przeciwpożarowy wyłącznik prądu
 - o Oświetlenie awaryjne i ewakuacyjne

LEGENDA

- Wyjście z budynku
 - Miejsca zbiórki do ewakuacji
 - Przedmiot opracowania
 - Droga pożarowa
 - Hydrant zewnętrzny
- Zmiana: Data: Wykonat:

STRZĄK
 Ż MUDA & JABŁOŃSKI
 Zabezpieczenia Przeciwpożarowe
 01-494 Warszawa, ul. Piastów Śląskich 63
 tel. (0-22) 861-54-89, fax. 861-58-88
 tel. 0 602 215 759, 0 602 215 760

Tytuł opracowania:
 Instrukcja Bezpieczeństwa Pożarowego dla budynku szkoły podstawowej nr 4 położonym na działkach nr 6, 16, 63/5 z obrębem 03-32, przy ul. Dzikiej, 05-091 Żąbki

Tytuł rysunku: Plan zagospodarowania terenu	Skala: -
Opracował: inż. Dominik Walczak	Podpisał: Data: 06.2020
Sprawił: mgr inż. Tomasz Siwek	Podpisał: Nr rys.: 1



Podpiwniczyne

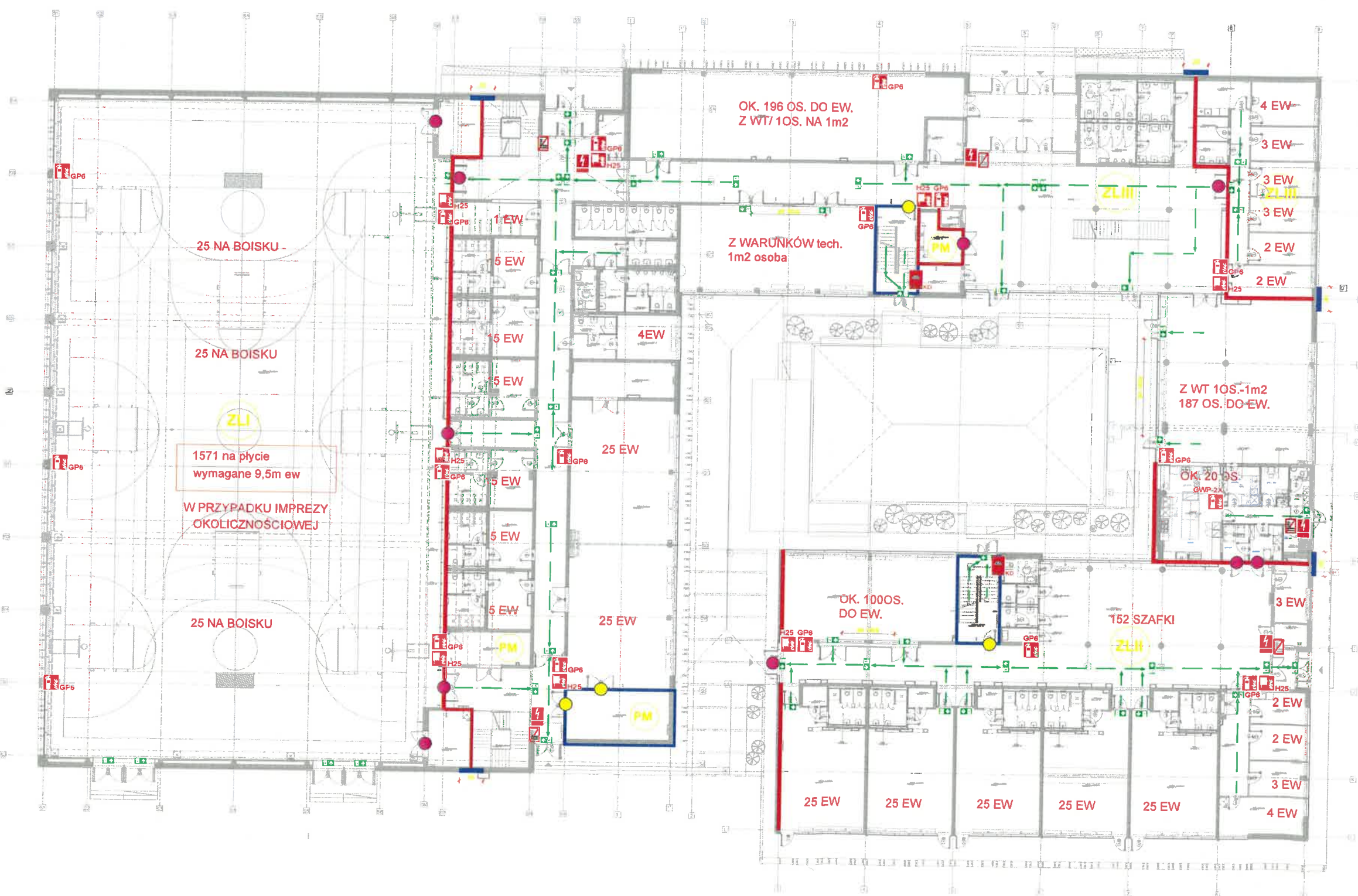

-  Centrala oddymiania klatki schodowej
-  Drzwi w klasie odporności ogniowej EI30
-  Drzwi lub przeszklenie w klasie odporności ogniowej EI60
-  Ściana w klasie odporności ogniowej REI120
-  Ściana w klasie odporności ogniowej REI60/EI60
-  Drzwi ewakuacyjne/ kierunek ewakuacji
-  Kierunek drogi ewakuacyjnej
-  Instrukcja postępowania na wypadek pożaru
-  Gaśnica proszkowa 6 kg
-  Przeciwpożarowy wyłącznik prądu
-  Hydrant wewnętrzny
-  Uruchamianie kłap dymowych

Zmiana: _____ Data: _____ Wykonanie: _____

SERAZAK
Z MUDA & JABŁOŃSKI
Zabezpieczenia Przeciwpożarowe

01-494 Warszawa, ul. Piastów Śląskich 63
tel. (0-22) 861-54-89, fax. 861-58-88
tel. 0 602 215 759, 0 602 215 760

Tytuł opracowania:
Instrukcja Bezpieczeństwa Pożarowego
dla budynku szkoły podstawowej nr 4
położonym na działkach nr 6, 16, 63/5 z obrębu 03-32,
przy ul. Dzikiej, 05-091 Ząbki

Tytuł rysunku: Rzut parteru	Skala: -
Opracował: inż. Dominik Walczak	Podpis:  Data: 06.2020
Sprawił: mgr inż. Tomasz Siwek	Podpis:  Nr rys.: 2

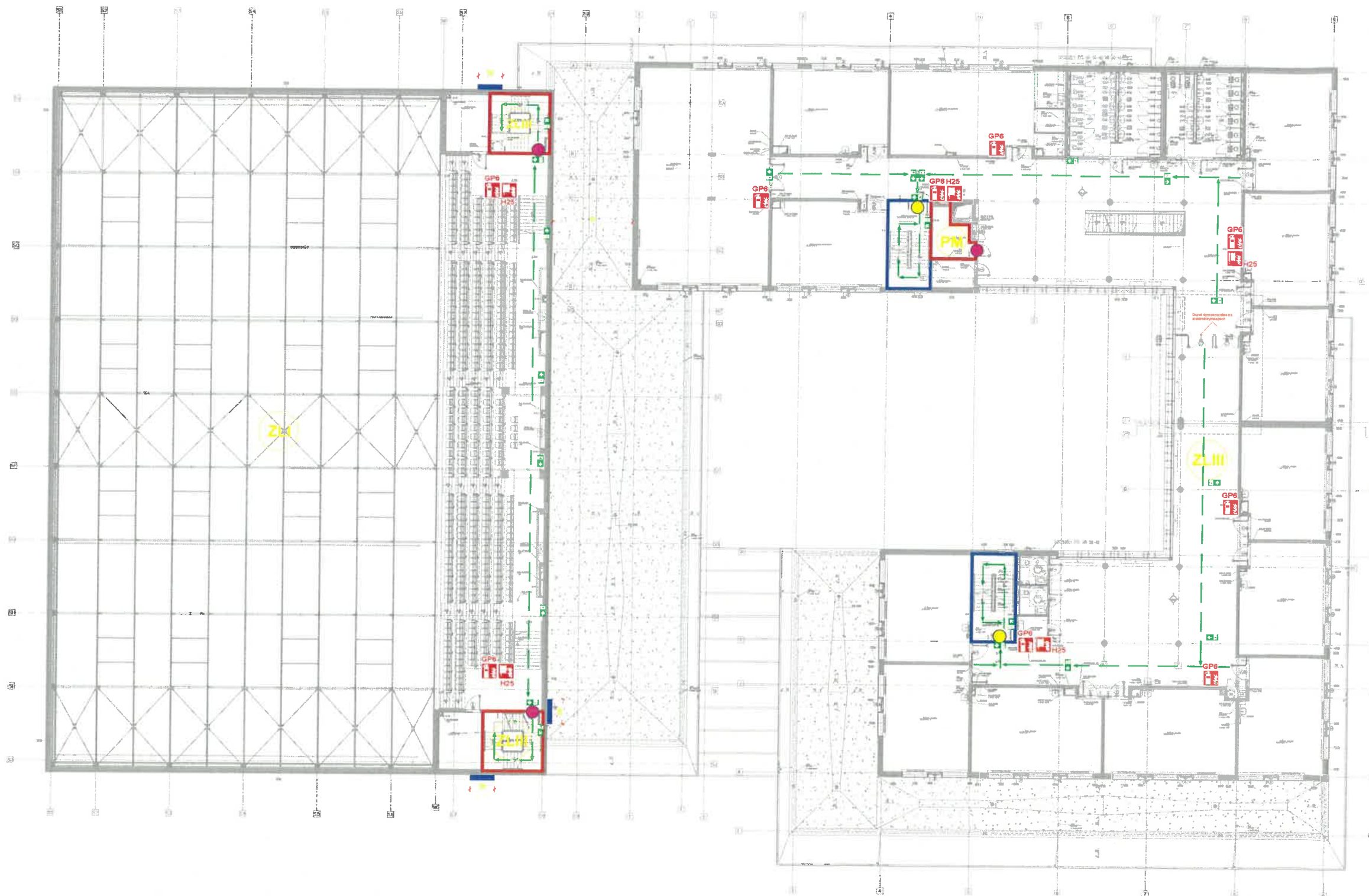



-  Centrala oddymiania klatki schodowej
-  Drzwi w klasie odporności ogniowej EI30
-  Drzwi lub przeszklenie w klasie odporności ogniowej EI60
-  Ściana w klasie odporności ogniowej REI120
-  Ściana w klasie odporności ogniowej REI60/EI60
-  Drzwi ewakuacyjne/ kierunek ewakuacji
-  Kierunek drogi ewakuacyjnej
-  Instrukcja postępowania na wypadek pożaru
-  Gaśnica proszkowa 6 kg
-  Przeciwpożarowy wyłącznik prądu
-  Hydrant wewnętrzny
-  Uruchamianie kłap dymowych

Zmiana: _____ Data: _____ Wykonał: _____

STRZAK
Z MUDA & JABŁOŃSKI
 Zabezpieczenia Przeciwpożarowe

01-494 Warszawa, ul. Piastów Śląskich 63
 tel. (0-22) 861-54-89, fax. 861-58-88
 tel. 0 602 215 759, 0 602 215 760

Tytuł opracowania:
 Instrukcja Bezpieczeństwa Pożarowego
 dla budynku szkoły podstawowej nr 4
 położonym na działkach nr 6, 16, 63/5 z obrębu 03-32,
 przy ul. Dzikiej, 05-091 Zabki

Tytuł rysunku: Rzut poziomy +1	Skala: -
Opracował: inż. Dominik Walczak	Podpis:  Data: 06.2020
Sprawdził: mgr inż. Tomasz Siwek	Podpis:  Nr rys.: 3

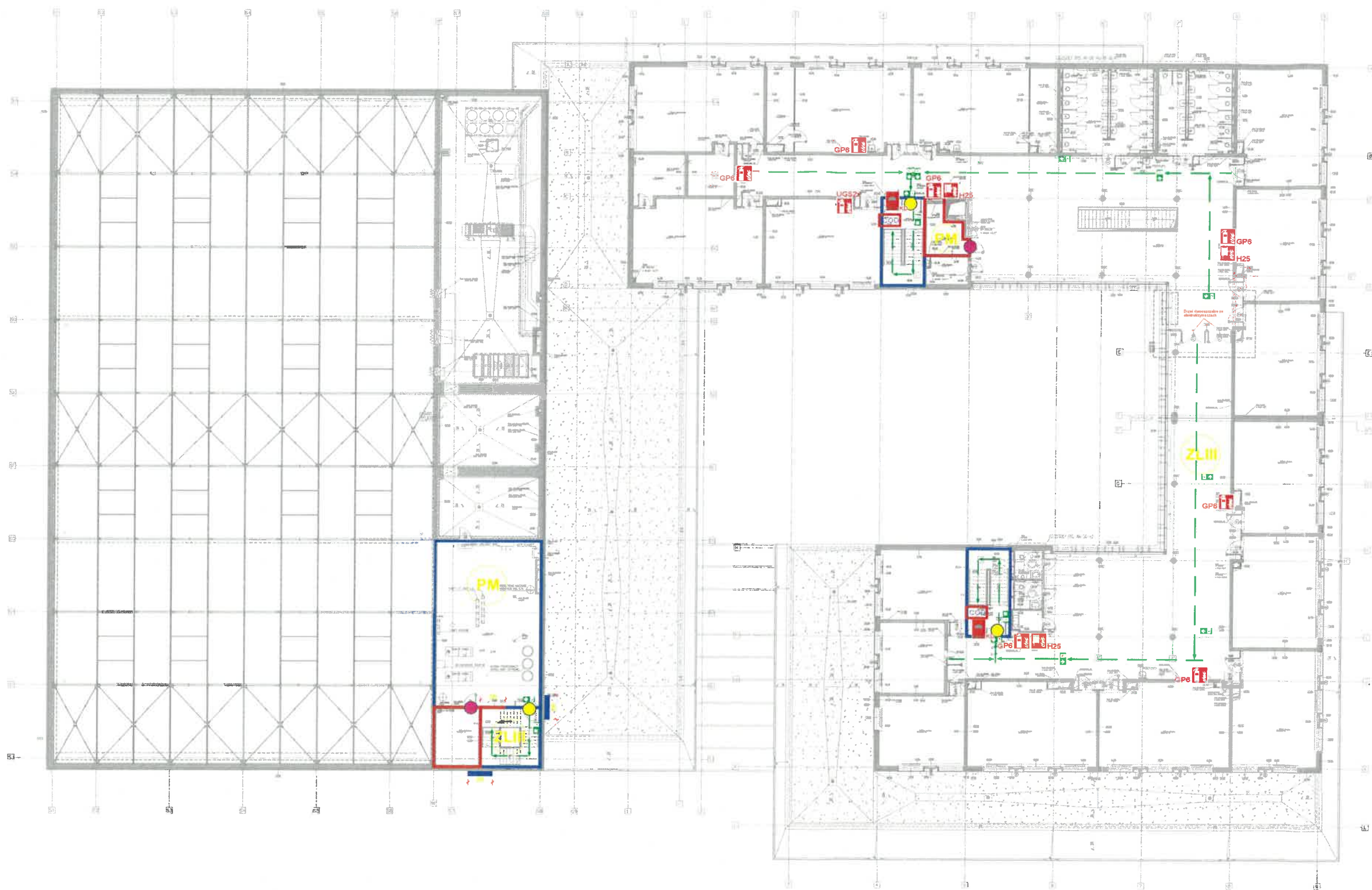

-  Centrala odrymiania klatki schodowej
-  Drzwi w klasie odporności ogniowej EI30
-  Drzwi lub przeszklenie w klasie odporności ogniowej EI60
-  Ściana w klasie odporności ogniowej RE120
-  Ściana w klasie odporności ogniowej RE160/E160
-  Drzwi ewakuacyjne/ kierunek ewakuacji
-  Kierunek drogi ewakuacyjnej
-  Instrukcja postępowania na wypadek pożaru
-  GP6 Gaśnica proszkowa 6 kg
-  Przeciwpożarowy wyłącznik prądu
-  H25 Hydrant wewnętrzny
-  UR U uruchamianie kłap dymowych

Zmiana:	Data:	Wykonat:

STRAZAK
Ż M U D A & J A B Ł O Ń S K I
Zabezpieczenia Przeciwpożarowe
 01-494 Warszawa, ul. Piastów Śląskich 63
 tel. (0-22) 861-54-89, fax. 861-58-88
 tel. 0 602 215 759, 0 602 215 760

Tytuł opracowania:
 Instrukcja Bezpieczeństwa Pożarowego dla budynku szkoły podstawowej nr 4 położonym na działkach nr 6, 16, 63/5 z obrębu 03-32, przy ul. Dzikiej, 05-091 Ząbki

Tytuł rysunku: Rzut poziomu +2		Skala: -
Opracował: inż. Dominik Walczak	Podpis: 	Data: 06.2020
Sprawdził: mgr inż. Tomasz Siwek	Podpis: 	Nr rys.: 4