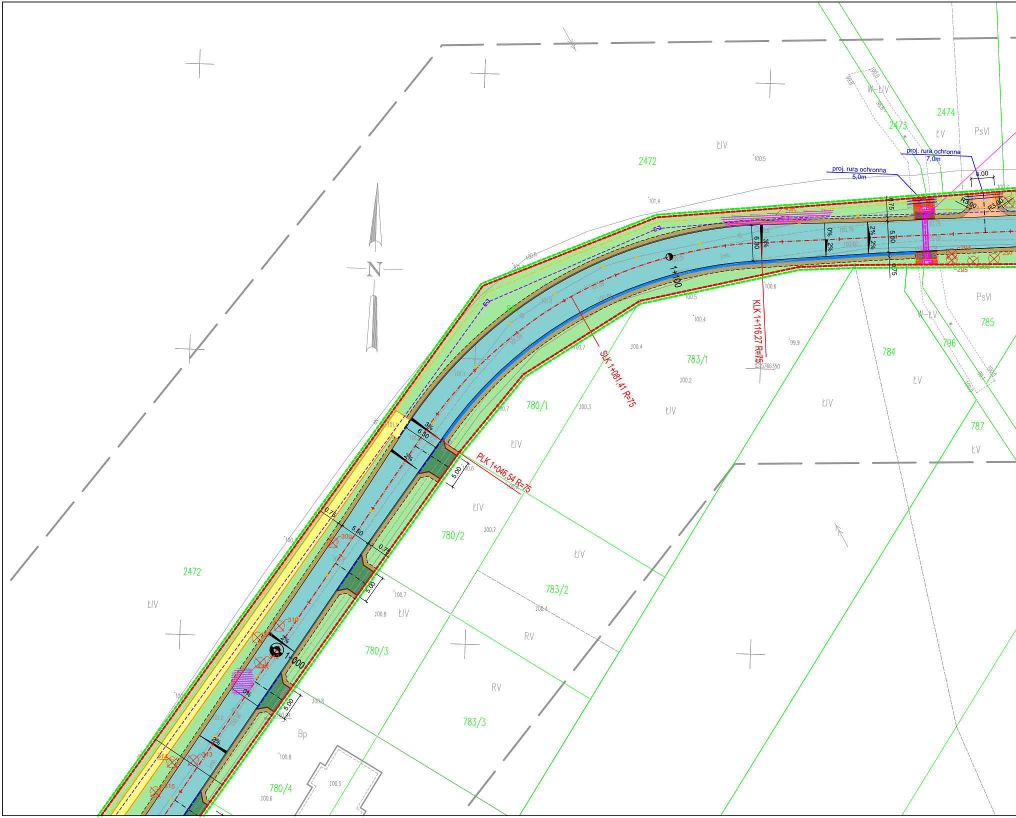
N
2472
ŁIV
2473
2474
ŁV
PsVI
W-ŁIV
proj. rura ochronna
7,0m
proj. rura ochronna
5,0m
4.00
R3.00
R3.00
0.75
5.50
0.75
6.30
3%
0%
2%
2%
2%
1+100
KLK 1+116,27 R=75
SLK 1+081,41 R=75
PLK 1+046,54 R=75
5.00
6.50
3%
2%
0.75
5.50
0.75
5.00
2%
1+000
0%
2%
5.00
783/1
784
785
796
787
780/1
780/2
783/2
780/3
RV
783/3
780/4
Bp
ŁIV
W-ŁV
PsVI
ŁV
309
310
313
314
315
294
295
296
297
100.5
101.4
100.6
100.4
99.9
100.7
100.2
100.3
100.8
100.5
5766350

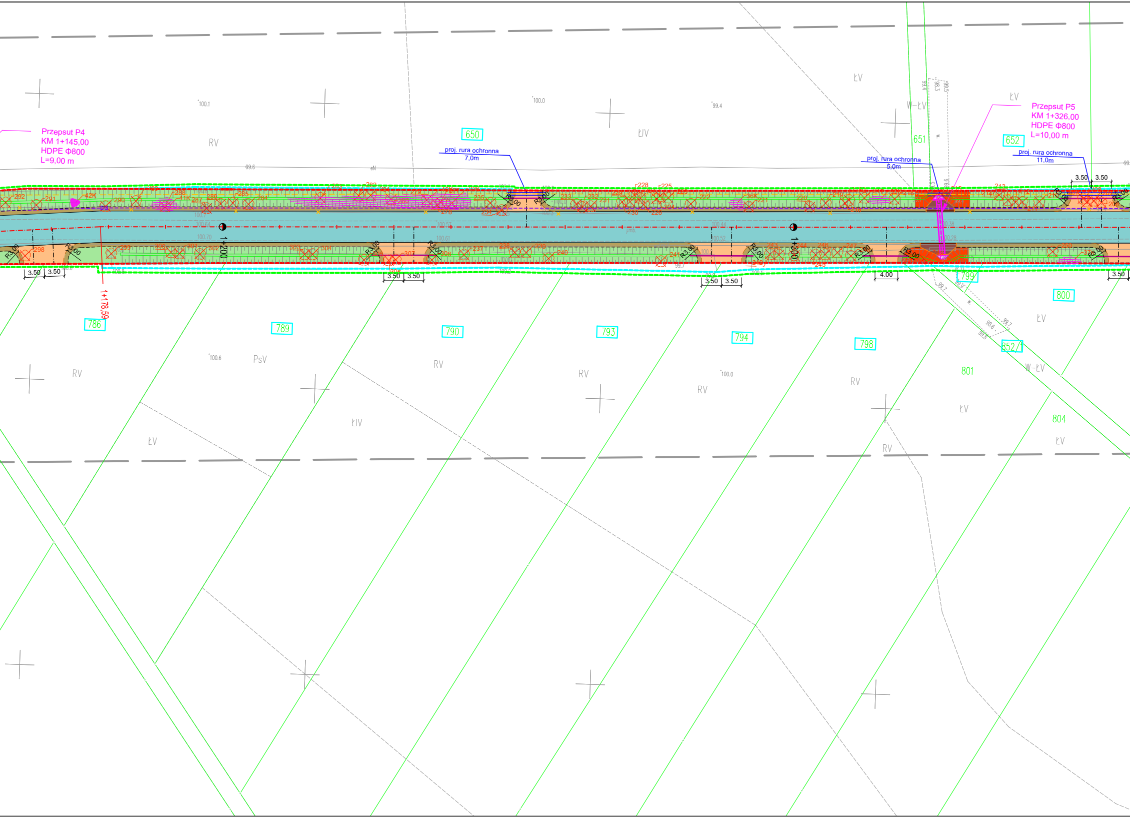
Przepsut P4
KM 1+145,00
HDPE Φ800
L=9,00 m
Przepsut P5
KM 1+326,00
HDPE Φ800
L=10,00 m
proj. rura ochronna
7,0m
proj. rura ochronna
5,0m
proj. rura ochronna
11,0m
650
651
652
786
789
790
793
794
798
799
800
801
804
852/1
RV
ŁIV
ŁV
PsV
W-ŁV
100.1
100.0
99.4
99.6
100.6
100.0
1+200
1+300
1+178,59
R3.00
3.50
4.00

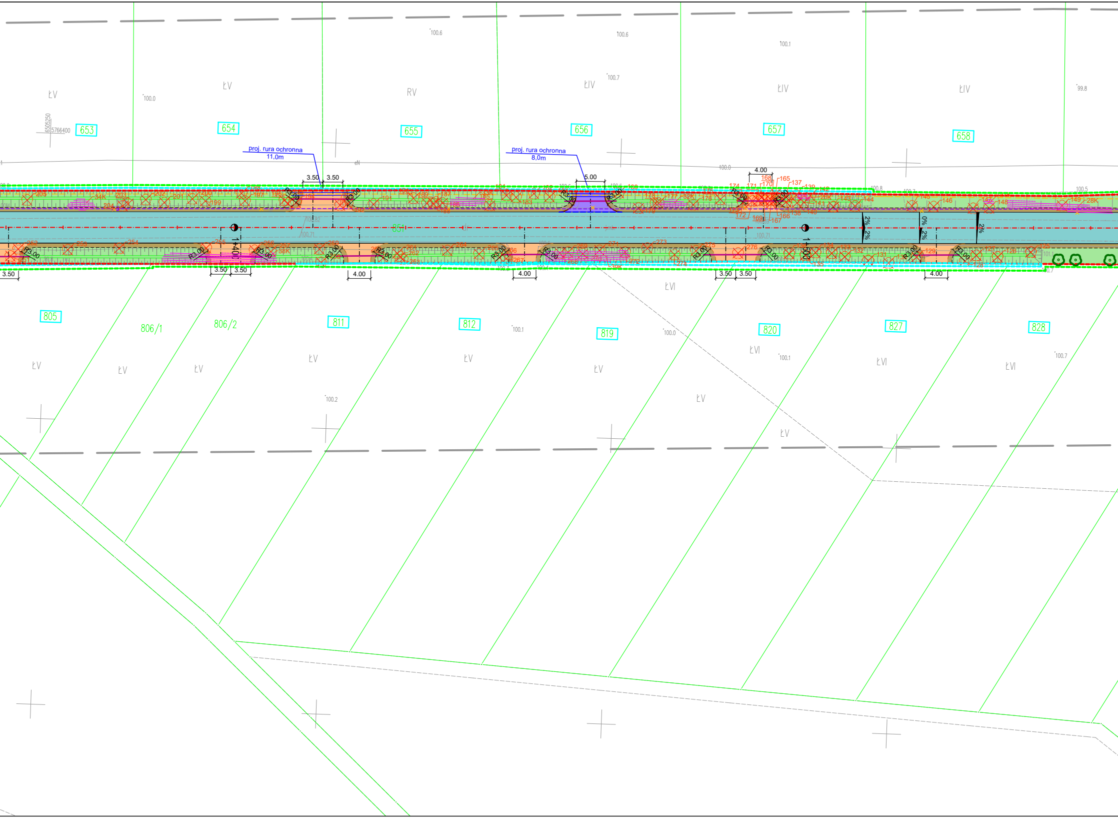
ŁV
ŁV
RV
ŁIV
ŁIV
ŁIV
100.6
100.6
100.1
100.7
100.0
99.8
6505250
5766400
653
654
655
656
657
658
proj. rura ochronna
11,0m
proj. rura ochronna
8,0m
3.50
3.50
5.00
4.00
R3.00
1+400
1+500
2%
0%
3.50
3.50
3.50
4.00
4.00
3.50
3.50
4.00
805
806/1
806/2
811
812
819
820
827
828
ŁV
ŁV
ŁV
ŁV
ŁV
ŁV
ŁV
ŁVI
ŁVI
ŁVI
ŁVI
ŁV
100.1
100.0
100.1
100.7
100.2

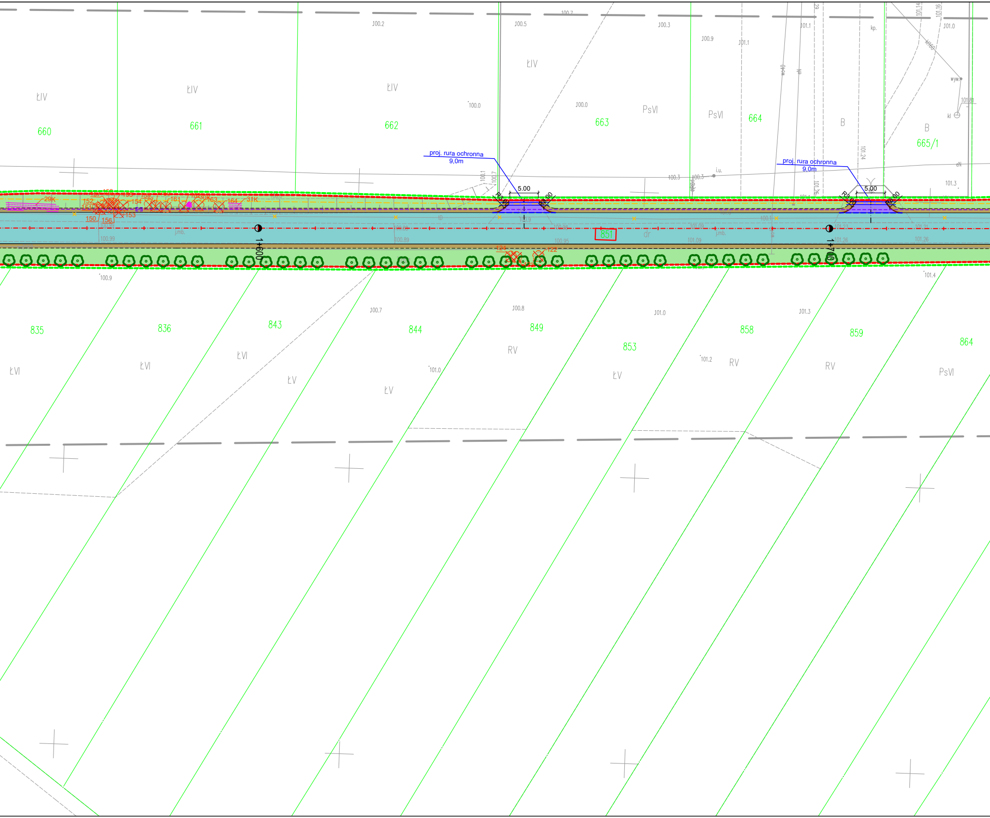

ŁIV
660
ŁIV
661
ŁIV
662
ŁIV
663
PsVI
PsVI
664
B
B
665/1
proj. rura ochronna
9,0m
proj. rura ochronna
9,0m
5.00
5.00
R3.00
R3.00
1+600
1+700
851
dr
29K
31K
150
152
153
154
156
161
163
164
121
122
835
ŁVI
836
ŁVI
843
ŁVI
ŁV
844
ŁV
849
RV
853
ŁV
858
RV
859
RV
864
PsVI
100.2
100.5
100.3
100.9
101.1
101.0
100.0
100.0
100.9
100.7
100.8
101.0
101.3
101.0
101.2
101.4

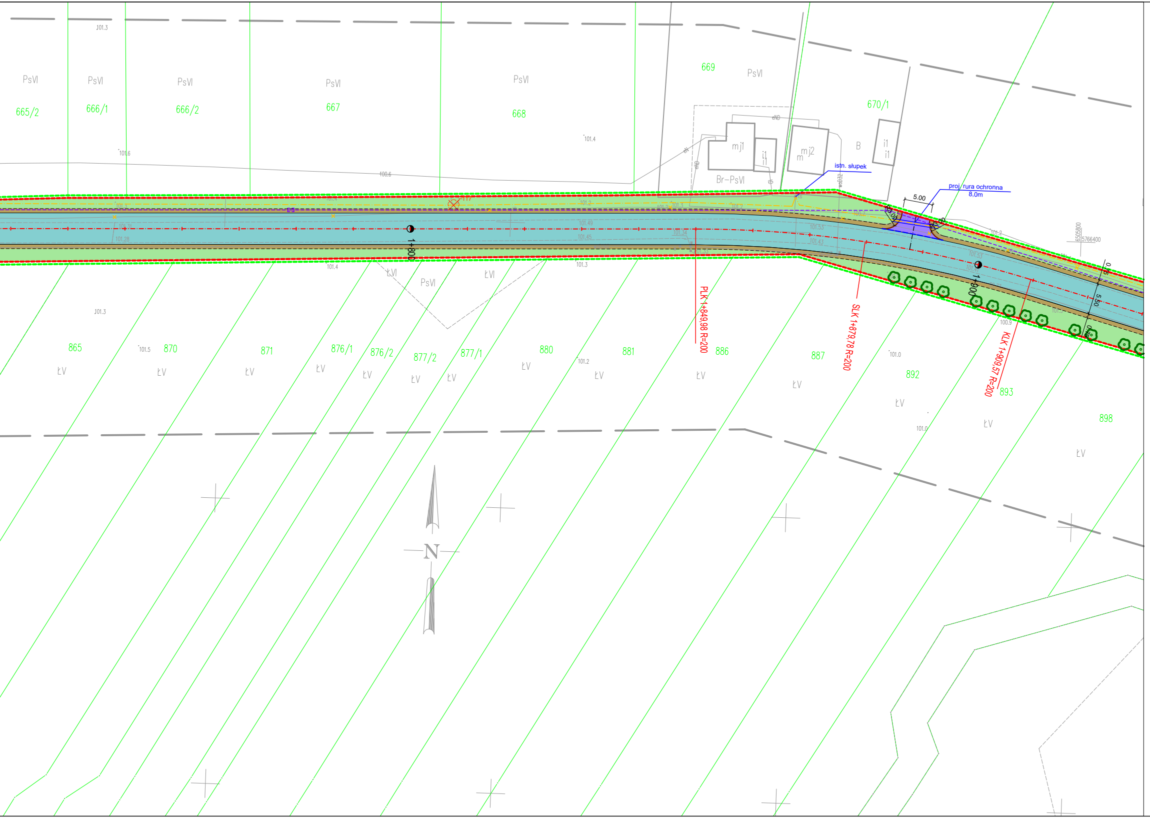
PsVI
665/2
666/1
666/2
667
668
669
670/1
mj1
mj2
i1
B
Br-PsVI
istn. słupek
proj. rura ochronna
8,0m
5.00
R3.00
0.75
5.50
1+800
1+900
PLK 1+849,98 R=200
SLK 1+879,78 R=200
KLK 1+909,57 R=200
ŁVI
ŁV
865
870
871
876/1
876/2
877/2
877/1
880
881
886
887
892
893
898
6505800
5766400
N

MAPA DO CELÓW PROJEKTOWYCH		
Identyfikator zgłoszenia pracy geodezyjnej		Z.40600.254.2022
Położenie obszaru opracowania		GRODZIEC
Gmina		GRODZIEC
Obręb ewidencyjny	identyfikator	0012
	nazwa	GRODZIEC
Skala/ godło mapy		1:500/ 6.169.21.18.2.3; 6.169.21.18.4.1; 6.169.21.18.4.2; 6.169.21.18.4.4; 6.169.21.19.3.3
Nazwa układu współrzędnych	prostokątnych płaskich	2000/6
	układ wysokości	Kronsztadt 60
Oznaczenie obszaru, który był przedmiotem aktualizacji		— — — — — — — — —
Data opracowania mapy		02.02.2022

F H-U „DAMIX" D. Przespolewski
ul. Wrzosowa 4, 62-580 GRODZIEC
nazwa/imię i nazwisko wykonawcy

Dariusz Przespolewski – geodeta
podpis osoby reprezentującej wykonawcę

Tadeusz Marek Micyk
imię i nazwisko geodety uprawnionego, który opracował mapę

Tadeusz Marek Micyk
geodeta uprawniony
Nr upr. 7464
62-570 Rychwał, ul. Wiśniowa 6

Poświadczam, że niniejszy dokument został opracowany w wyniku prac geodezyjnych i kartograficznych, których rezultaty zawiera operat techniczny pozytywnie zweryfikowany. Jednocześnie informuję, że jestem świadomy odpowiedzialności karnej za złożenie fałszywych oświadczeń.

Identyfikator zgłoszenia pracy geodezyjnej Z.40600.254.2022
Organ służby geodezyjnej, który otrzymał zgłoszenie : PODGiK w Koninie.
Wykonawca prac geodezyjnych : FH-U „DAMIX" Dariusz Przespolewski

Data i nr sporządzenia dokumentu zawierającego wyniki pozytywnej weryfikacji
Protokół nr Z.40600.254.2022_ 1 **z dnia** 18.02.2022

Dariusz Przespolewski
geodeta

LEGENDA:

- granice terenu niezbędnego dla obiektów budowalnych
- projektowany pas drogowy drogi gminnej
- granice obszaru przebudowy drogi powiatowej
- granice obszaru przebudowy istniejących urządzeń wodnych

851 - numery działek stanowiących pas drogowy drogi gminnej

636 - numery działek na których realizowana jest przebudowa istniejących dróg powiatowych

779 - numery działek na których realizowana jest przebudowa istniejących urządzeń wodnych

ARKUSZE:

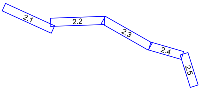

2.1
2.2
2.3
2.4
2.5

- projektowana oś jezdni
- projektowane osie zjazdów
- projektowana krawędź jezdni
- projektowana krawędź pobocza
- projektowany krawężnik 15x30x100
- projektowany krawężnik 15x22x100
- projektowany opornik 12x25x100
- projektowane obrzeże betonowe 8x30x100
- projektowana krawędź zjazdu
- projektowany ściek przykrawężnikowy
- projektowany ściek trójkątny
- projektowane dno rowu
- projektowana rura pod zjazdem Φ400
- projektowany przepust pod drogą
- projektowany kanał technologiczny profil KTu
- projektowany kanał technologiczny profil KTp
- projektowana sieć Orange
- projektowana sieć Orange w rurze ochronnej
- likwidowana sieć Orange
- projektowana studnia teletechniczna
- projektowana rura ochronna na kablu sieci elektrycznej
- projektowana prefabrykowana ścianka czołowa przepustu
- projektowana studnia rewizyjna

323 300-450 - drzewa do wycinki

3K - krzewy do usunięcia

- nasadzenia rekompensacyjne
- granice działek

🟦 - projektowana nawierzchnia jezdni z betonu asfaltowego KR2
🟨 - projektowana nawierzchnia chodnika z betonu asfaltowego
🟫 - projektowane pobocze
🟪 - istniejąca nawierzchnia zjazdu do regulacji wysokościowej
🟩 - projektowane zjazdy z kostki brukowej
🟪 - projektowane zjazdy z betonu asfaltowego
🟧 - projektowane zjazdy z kruszywa łamanego
🟥 - droga obsługowa o nawierzchni gruntowej
🟩 - projektowane humusowanie z obsianiem trawą
🟥 - projektowane obrukowanie dna i skarp rowu
🟫 - projektowane umocnienia poboczy przy przepustach

MAPA DO CELÓW PROJEKTOWYCH		
Identyfikator zgłoszenia prac geodezyjnych		*Z.40600.4396.2021*
Położenie obszaru opracowania	Nazwa gminy	*GRODZIEC*
	Nazwa miejscowości	*GRODZIEC*
Jednostka ewidencyjna	Identyfikator - nazwa	*301002_2 - GRODZIEC*
Obręb ewidencyjny	Identyfikator - nazwa	*0012 - GRODZIEC*
Skala mapy / Numer sekcji mapy zasadniczej		*1 : 500 / 6.169.21.19.3.3; 6.169.21.19.3.1*
Nazwa układu współrzędnych	prostokątnych płaskich	*2000/6*
	układu wysokości	*Kronsztadt60*
Oznaczenie granic obszaru, który był przedmiotem aktualizacji		— — — —
Informacje o służebnościach gruntowych mających wpływ na zagospodarowanie gruntów , zlokalizowanych w granicach projektowanej inwestycji *)		*Mapa do celów projektowych została wykonana bez ustalenia służebności gruntowych ujawnionych w Księgach Wieczystych*
Data opracowania mapy		*29.10.2021 r.*

FH-U „DAMIX" D. Przespolewski
ul. Wrzosowa 4, 62-580 Grodziec
tel. 507 86 44 75
nazwa / imię i nazwisko wykonawcy prac geodezyjnych

imię i nazwisko kierownika prac geodezyjnych
inż. Robert Świderski
geodeta uprawniony nr 17139

Dariusz Przespolewski
geodeta
imię i nazwisko osoby, która opracowała mapę

nr uprawnień zawodowych
i podpis kierownika prac geodezyjnych

Arkusz nr 1(6)

MAPA DO CELÓW PROJEKTOWYCH		
Identyfikator zgłoszenia prac geodezyjnych		*Z.40600.4396.2021*
Położenie obszaru opracowania	Nazwa gminy	*GRODZIEC*
	Nazwa miejscowości	*GRODZIEC*
Jednostka ewidencyjna	Identyfikator - nazwa	*301002_2 - GRODZIEC*
Obręb ewidencyjny	Identyfikator - nazwa	*0012 - GRODZIEC*
Skala mapy / Numer sekcji mapy zasadniczej		*1 : 500 / 6.169.21.19.3.1; 6.169.21.19.3.2; 6.169.21.19.4.1*
Nazwa układu współrzędnych	prostokątnych płaskich	*2000/6*
	układu wysokości	*Kronsztadt60*
Oznaczenie granic obszaru, który był przedmiotem aktualizacji		— — — —
Informacje o służebnościach gruntowych mających wpływ na zagospodarowanie gruntów , zlokalizowanych w granicach projektowanej inwestycji *)		*Mapa do celów projektowych została wykonana bez ustalenia służebności gruntowych ujawnionych w Księgach Wieczystych*
Data opracowania mapy		*29.10.2021 r.*

FH-U „DAMIX" D. Przespolewski
ul. Wrzosowa 4, 62-580 Grodziec
tel. 507 86 44 75
nazwa / imię i nazwisko wykonawcy prac geodezyjnych

imię i nazwisko kierownika prac geodezyjnych
inż. Robert Świderski
geodeta uprawniony nr 17139

Dariusz Przespolewski
geodeta
imię i nazwisko osoby, która opracowała mapę

nr uprawnień zawodowych
i podpis kierownika prac geodezyjnych

Arkusz nr 2(6)

MAPA DO CELÓW PROJEKTOWYCH		
Identyfikator zgłoszenia prac geodezyjnych		*Z.40600.4396.2021*
Położenie obszaru opracowania	Nazwa gminy	*GRODZIEC*
	Nazwa miejscowości	*GRODZIEC*
Jednostka ewidencyjna	Identyfikator - nazwa	*301002_2 - GRODZIEC*
Obręb ewidencyjny	Identyfikator - nazwa	*0012 - GRODZIEC*
Skala mapy / Numer sekcji mapy zasadniczej		*1 : 500 / 6.169.21.19.4.1; 6.69.21.19.4.2; 6.169.21.19.4.4*
Nazwa układu współrzędnych	prostokątnych płaskich	*2000/6*
	układu wysokości	*Kronsztadt60*
Oznaczenie granic obszaru, który był przedmiotem aktualizacji		— — — —
Informacje o służebnościach gruntowych mających wpływ na zagospodarowanie gruntów , zlokalizowanych w granicach projektowanej inwestycji *)		*Mapa do celów projektowych została wykonana bez ustalenia służebności gruntowych ujawnionych w Księgach Wieczystych*
Data opracowania mapy		*29.10.2021 r.*

FH-U „DAMIX" D. Przespolewski
ul. Wrzosowa 4, 62-580 Grodziec
tel. 507 86 44 75
nazwa / imię i nazwisko wykonawcy prac geodezyjnych

imię i nazwisko kierownika prac geodezyjnych
inż. Robert Świderski
geodeta uprawniony nr 17139

Dariusz Przespolewski
geodeta
imię i nazwisko osoby, która opracowała mapę

nr uprawnień zawodowych
i podpis kierownika prac geodezyjnych

Arkusz nr 3(6)

MAPA DO CELÓW PROJEKTOWYCH		
Identyfikator zgłoszenia prac geodezyjnych		*Z.40600.4396.2021*
Położenie obszaru opracowania	Nazwa gminy	*GRODZIEC*
	Nazwa miejscowości	*GRODZIEC*
Jednostka ewidencyjna	Identyfikator - nazwa	*301002_2 - GRODZIEC*
Obręb ewidencyjny	Identyfikator - nazwa	*0012 - GRODZIEC*
Obręb ewidencyjny	Identyfikator - nazwa	*0011 - GRĄDY STARE*
Skala mapy / Numer sekcji mapy zasadniczej		*1 : 500 / 6.169.21.19.4.4; 6.169.21.20.3.3; 6.169.21.25.1.1*
Nazwa układu współrzędnych	prostokątnych płaskich	*2000/6*
	układu wysokości	*Kronsztadt60*
Oznaczenie granic obszaru, który był przedmiotem aktualizacji		— — — —
Informacje o służebnościach gruntowych mających wpływ na zagospodarowanie gruntów , zlokalizowanych w granicach projektowanej inwestycji *)		*Mapa do celów projektowych została wykonana bez ustalenia służebności gruntowych ujawnionych w Księgach Wieczystych*
Data opracowania mapy		*29.10.2021 r.*

FH-U „DAMIX" D. Przespolewski
ul. Wrzosowa 4, 62-580 Grodziec
tel. 507 86 44 75
nazwa / imię i nazwisko wykonawcy prac geodezyjnych

imię i nazwisko kierownika prac geodezyjnych
inż. Robert Świderski
geodeta uprawniony nr 17139

Dariusz Przespolewski
geodeta
imię i nazwisko osoby, która opracowała mapę

nr uprawnień zawodowych
i podpis kierownika prac geodezyjnych

Arkusz nr 4(6)

MAPA DO CELÓW PROJEKTOWYCH		
Identyfikator zgłoszenia prac geodezyjnych		*Z.40600.4396.2021*
Położenie obszaru opracowania	Nazwa gminy	*GRODZIEC*
	Nazwa miejscowości	*GRODZIEC*
Jednostka ewidencyjna	Identyfikator - nazwa	*301002_2 - GRODZIEC*
Obręb ewidencyjny	Identyfikator - nazwa	*0011 - GRĄDY STARE*
Skala mapy / Numer sekcji mapy zasadniczej		*1 : 500 / 6.169.21.25.1.1; 6.169.21.25.1.2; 6.169.21.25.1.4*
Nazwa układu współrzędnych	prostokątnych płaskich	*2000/6*
	układu wysokości	*Kronsztadt60*
Oznaczenie granic obszaru, który był przedmiotem aktualizacji		— — — —
Informacje o służebnościach gruntowych mających wpływ na zagospodarowanie gruntów , zlokalizowanych w granicach projektowanej inwestycji *)		*Mapa do celów projektowych została wykonana bez ustalenia służebności gruntowych ujawnionych w Księgach Wieczystych*
Data opracowania mapy		*29.10.2021 r.*

FH-U „DAMIX" D. Przespolewski
ul. Wrzosowa 4, 62-580 Grodziec
tel. 507 86 44 75
nazwa / imię i nazwisko wykonawcy prac geodezyjnych

imię i nazwisko kierownika prac geodezyjnych
inż. Robert Świderski
geodeta uprawniony nr 17139

Dariusz Przespolewski
geodeta
imię i nazwisko osoby, która opracowała mapę

nr uprawnień zawodowych
i podpis kierownika prac geodezyjnych

Arkusz nr 5(6)

MAPA DO CELÓW PROJEKTOWYCH		
Identyfikator zgłoszenia prac geodezyjnych		*Z.40600.4396.2021*
Położenie obszaru opracowania	Nazwa gminy	*GRODZIEC*
	Nazwa miejscowości	*GRODZIEC*
Jednostka ewidencyjna	Identyfikator - nazwa	*301002_2 - GRODZIEC*
Obręb ewidencyjny	Identyfikator - nazwa	*0011 - GRĄDY STARE*
Skala mapy / Numer sekcji mapy zasadniczej		*1 : 500 / 6.169.21.25.1.2; 6.169.21.25.1.4; 6.169.21.25.2.1; 6.169.21.25.2.3; 6.169.21.25.4.1; 6.169.21.25.4.3*
Nazwa układu współrzędnych	prostokątnych płaskich	*2000/6*
	układu wysokości	*Kronsztadt60*
Oznaczenie granic obszaru, który był przedmiotem aktualizacji		— — — —
Informacje o służebnościach gruntowych mających wpływ na zagospodarowanie gruntów , zlokalizowanych w granicach projektowanej inwestycji *)		*Mapa do celów projektowych została wykonana bez ustalenia służebności gruntowych ujawnionych w Księgach Wieczystych*
Data opracowania mapy		*29.10.2021 r.*

FH-U „DAMIX" D. Przespolewski
ul. Wrzosowa 4, 62-580 Grodziec
tel. 507 86 44 75
nazwa / imię i nazwisko wykonawcy prac geodezyjnych

inż. Robert Świderski
geodeta uprawniony nr 17139
imię i nazwisko kierownika prac geodezyjnych

inż. Robert Świderski
geodeta uprawniony nr 17139

imię i nazwisko osoby, która opracowała mapę

nr uprawnień zawodowych
i podpis kierownika prac geodezyjnych

Arkusz nr 6(6)

Poświadczam, że niniejszy dokument został opracowany w wyniku prac geodezyjnych i kartograficznych, których rezultaty zawiera operat techniczny pozytywnie zweryfikowany. Jednocześnie informuję, że jestem świadomy odpowiedzialności karnej za złożenie fałszywych oświadczeń.

Identyfikator zgłoszenia pracy geodezyjnej **Z.40600.4396.2021**
Organ służby geodezyjnej, który otrzymał zgłoszenie : **PODGiK w Koninie.**
Wykonawca prac geodezyjnych : **FH-U „DAMIX" Dariusz Przespolewski**

Data i nr sporządzenia dokumentu zawierającego wyniki pozytywnej weryfikacji
Protokół nr Z.40600.4396.2021_1 z dnia 19.11.2021

Dariusz Przespolewski
geodeta

JEDNOSTKA OPRACOWUJĄCA:	AGDARS Artur Smarzyński Dąbrowa 8a, 62-404 Ciążeń tel. 731 550 549 www.agdars.pl, e-mail: biuro@agdars.pl NIP: 6671747315, REGON:384809219	
TEMAT:	Rozbudowa drogi gminnej w ramach zadania inwestycyjnego pn.: „Przebudowa drogi nr G035P Grodziec – Stare Grądy"	
LOKALIZACJA:	m. Grodziec m. Stare Grądy Gmina Grodziec	
INWESTOR:	Gmina Grodziec ul. Główna 17 62-580 Grodziec	
RYSUNEK:	Projekt zagospodarowania terenu	
BRANŻA:	-	
STADIUM:	Projekt budowlany	
PROJEKTANT:	mgr inż. Artur Smarzyński upr. bud. WKP/0118/POOD/18 specjalność inżynieryjna drogowa	PODPIS:
SPRAWDZAJĄCY:	mgr inż. Agnieszka Skorek upr. bud. WKP/0372/POOD/15 specjalność inżynieryjna drogowa	PODPIS:
PROJEKTANT:	mgr inż. Sławomir Ławniczak upr. bud. WKP/0257/PWOE/15 specjalność elektryczna	PODPIS:
SPRAWDZAJĄCY:	mgr inż. Filip Gruszczyński upr. bud. WKP/0222/PWOE/22 specjalność elektryczna	PODPIS:
PROJEKTANT:	mgr inż. Filip Gruszczyński upr. bud. WKP/0156/PWOT/08 specjalność telekomunikacyjna	PODPIS:
SPRAWDZAJĄCY:	mgr inż. Piotr Zelius upr. bud. WKP/0406/PWOT/12 specjalność telekomunikacyjna	PODPIS:

DATA:	SKALA:	NR RYS:	STRONA
12.2023	1:500	2.2	

NINIEJSZE DZIEŁO STANOWI DZIEŁO AUTORSKIE I PODLEGA OCHRONIE ZGODNIE Z USTAWĄ 83 Z DNIA 4.02.1994 O PRAWIE AUTORSKIM I PRAWACH POKREWNYCH