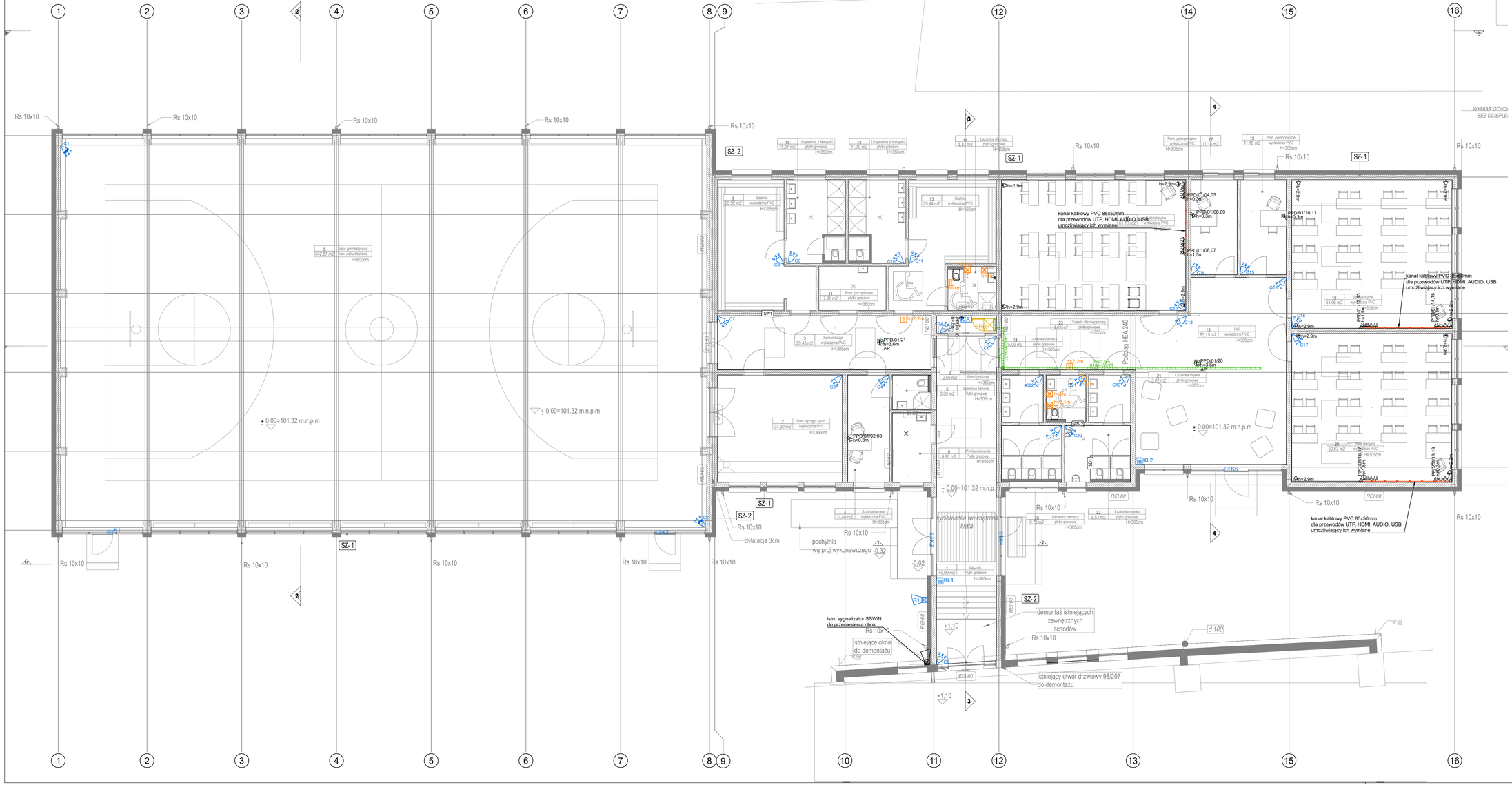

LEGENDA

SYMBOL	OPIS
	Punkt dystrybucyjny - szafa RACK z wyposażeniem wg schematu
	Przepust, kierunek prowadzenia przewodów teletechniki
X/Y/Z	Gniazdo RJ45, ii - ilość, podtynkowe
X/Y/Z	Gniazdo RJ45, ii - ilość, natynkowe na stropie
	Gniazdo HDMI, podtynkowe połączone z gniazdem w pobliżu stanowiska nauczycielskiego
	Gniazdo AUDIO, JACK 3,5mm, podtynkowe połączone z gniazdem w pobliżu stanowiska nauczycielskiego
	Gniazdo USB 3.0 typu A, podtynkowe połączone z gniazdem w pobliżu stanowiska nauczycielskiego
	Gniazdo głośnikowe, podtynkowe, połączone z gniazdem głośnikowym w pobliżu stanowiska nauczycielskiego
	UWAGI: 1) Sposób adresowania gniazd: X/Y/Z X - oznaczenie szafy dystrybucyjnej Y - nr patchpanelu w szafie licząc od góry szafy Z - nr gniazda sieciowego w patchpanelu, licząc od lewej 2) Inne oznaczenia: h - wysokość montażu od posadzki
KLx	Manipulator LCD
Cx	Wewnętrzna czujka ruchu PIR, zasięg do 15m i 100 stopni
Cx	Wewnętrzna czujka ruchu PIR+MW, zasięg do 25m x 30m / 90 stopni, wysokość montażu 4m
CA	Centrala alarmowa z modułami rozszerzeń
-Kx	Czujka magnetyczna (kontaktronowa) Grade 2 z sabotażem
S1	Sygnalizator optyczno-akustyczny zewnętrzny
	Uwagi: 1. Podłączenie urządzeń na podstawie dokumentacji techniczno-rozruchowej producenta.

CUBO ARCHITECTS

JEDNOSTKA PROJEKTOWA

CUBO ARCHITECTS
ul. Iłłakowiczówny 7/4 60-789, Poznań, e-mail: biuro@cubo.archi

INWESTOR

Gmina Lipno
ul.Powstańców Wielkopolskich 9, 64-111 Lipno

NAZWA ZAMIERZENIA BUDOWLANEGO

Budowa hali sportowej z zapleczem sanitarnym, salami lekcyjnymi, łącznikiem oraz infrastrukturą towarzyszącą.

ADRES INWESTYCJI

Dz ew. nr 204/3, 204/4, 38/1, 38/2, 204/2
m. Goniembice, gmina Lipno, woj. Wielkopolskie

PROJEKTANT ARCH.: PODPIS

mgr inż arch. Janusz Dubicki

PROJEKTANT BRANŻY ELEKTRYCZNEJ:

mgr inż. Filip Gruszczyński upr. WKP/0222/PWOE/22
upr. WKP/0156/PWOT/08

OPRACOWALI:

mgr inż. Przemysław Rybaczewski

FAZA PROJEKTU

PROJEKT WYKONAWCZY

OBIEKT

Hala sportowa z zapleczem sanitarnym oraz salami lekcyjnymi

NAZWA RYSUNKU

RZUT PARTERU
INSTALACJA LAN, SSWIN I MULTIMEDIALNA

NR RYS.

E-05

NR PROJ.	BRANŻA	FAZA	REW.	SKALA	
1008	IE	PW	00	DATA	1:100 01.2024