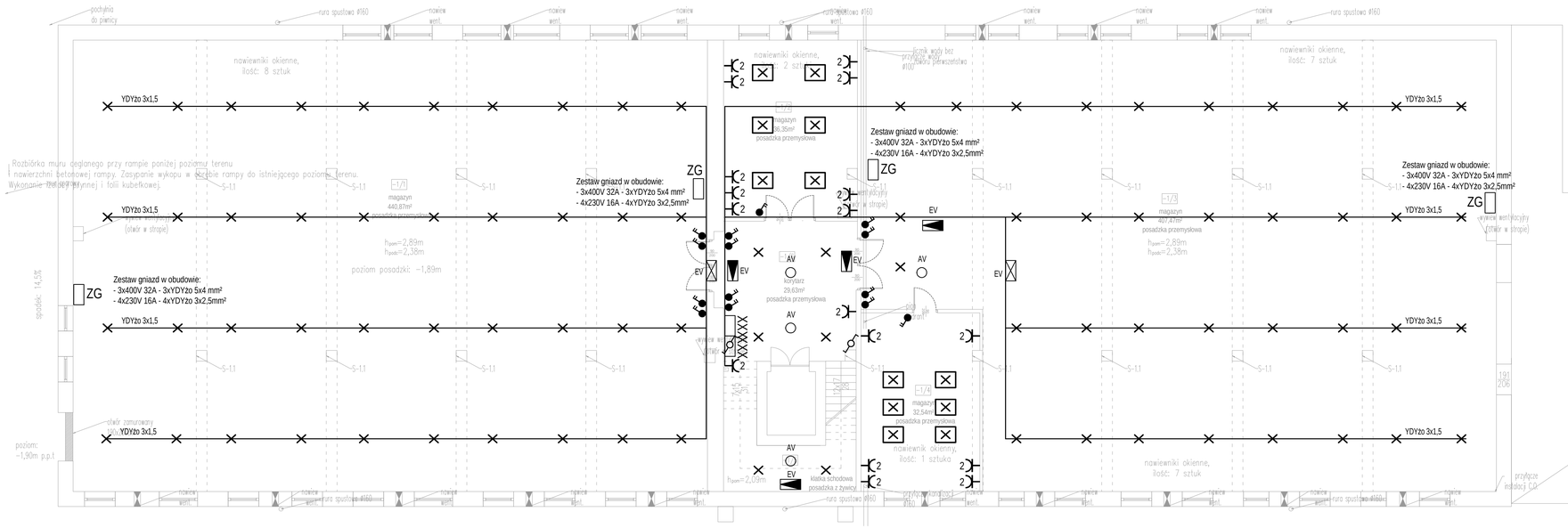

ZAKRES ROBÓT:

1. Zamurowanie (wypełnienie) otworu 190x200cm w piwnicy od strony wewnętrznej.
2. Rozbiórka muru ceglanego przy rampie poniżej poziomu terenu i nawierzchni betonowej rampy. Zasypanie wykopu w obrębie rampy do istniejącego poziomu terenu. Wykonanie izolacji pfynnej i folii kubełkowej.
3. Wymiana wewnętrznych drzwi istniejących.
4. Wypełnienie ubytków w istniejącej posadzce betonowej, odtworzenie i wypełnienie dylatacji w posadzce, wykonanie posadzki żywicznej.
5. Powiększenie wysokości otworu między pomieszczeniem −1/1, a −1/6 oraz między −1/6, a −1/3.
6. Między pomieszczeniem −1/2, a −1/6 powiększenie otworu i montaż drzwi dwuskrzydłowych.
7. Skucie tynków, wykonanie nowych tynków ścian zewnętrznych oraz 20% powierzchni pozostałych ścian, sufitów i słupów. Malowanie ścian i sufitów. Malowanie grzejników, rur C.O. i instalacji hydrantowej. Malowanie lamperii.
8. Remont istniejącej wentylacji mechanicznej i grawitacyjnej. Wymiana kratek nawiewu oraz wywiewu.
9. Oczyszczenie zbrojenia, naprawa płyty biegowej schodów.
10. Wykonanie instalacji elektrycznej wraz z podrozdzielniami oraz nowym oświetleniem.
11. Wymiana pionów wod.−kan.
12. Wykonanie posadzki żywicznej na schodach.

LEGENDA

XXX — rozdzielnica elektryczna 2x400 32A + 4x230 16A

MICOLED HALA HERMETIC 65W 4000K IP65
4 obwody załączone co drugą oprawa 300 LUX

oprawa LED 48W 4000K 60x60cm

plafon LED 20W 4000K IP54

AV — oprawa LED awaryjna 3W 150lm 2h

EV — oprawa z piktogramem LED 7W

2 — gniazdo 230V podwójne ze stykiem ochronnym

łącznik oświetlenia świecznikowy natynkowy 10A 230V, AC

YDYżo 3x1.5 — przewód elektryczny w korytku kablowym 50mm

łącznik oświetlenia schodowy natynkowy 10A 230V, AC

XXX ~1f — wypust elektryczny 230V, AC do:
– Went. – wentylatora,
– POW – przepływowego ogrzewacza wody

Ściana wzmocniona (g.k. wzmocnione blachą) gr. 15cm montowana do wysokości stropu:
– płyta g.k. typ GKB – 1,25cm
– stalowa blacha ocynkowana gr. 1,5 mm w ułożeniu poziomym.
– płyta g.k. typ GKB – 1,25cm
– profil CW50 montowany co 40 cm
– wypełnienie z wełny mineralnej – 5cm
– płyta g.k. typ GKB – 1,25cm
– stalowa blacha ocynkowana gr. 1,5 mm w ułożeniu poziomym.
– płyta g.k. typ GKB – 1,25cm

zamurowanie istniejących otworów drzwiowych

montaż odbojnic na ścianach i lakierowane do wys. 2m.

montaż krat w oknach (kraty o rozstawie prętów 8x24cm). Dodatkowo montaż siatki w oknach – wymiar siatki 25x25mm.

Rozbiórka istniejącej podłogi podniesionej 7cm, wykonanie posadzki przemysłowej gr.: 8cm.

Okładzina z płytek ceramicznych,
Opoczno Tania Biała 20x25.
Do wysokości 2m od poziomu posadzki.
Spoinowanie płytek ściennych – fuga CERESIT CE 40,
AQUASTIC nr 01, kolor: anthracite. Szer. spoiny 3mm.
powyżej płytek malowanie, Silikon –anthracite

Wyburzenia

Skucie istniejącej glazury

Demontaż istniejącej armatury

LMD-Invest Łukasz Dymura
ul. Rogali 13/2, 84-200 Wejherowo
tel. 505256154, NIP: 5862088004
email: biuro@LMD-invest.pl

Inwestycja / Lokalizacja: 33 Dywizjon Rakietowy Obrony Powietrznej ul. Marii Curie-Skłodowskiej 2, Kompleks Wojskowy 4043, Gdynia 81-209			
Inwestor: 18 Wojskowy Oddział Gospodarczy Wejherowo ul. Sobieskiego 277		Faza: PROJEKT BUDOWLANY	
		Branża: INSTALACJE ELEKTRYCZNE	
Projektował: mgr inż. MICHAŁ HANOWICZ uprawnienia budowlane do projektowania bez ograniczeń	Nr uprawnień: POM/0214/POOE/12	Data: 06.2020	Podpis:
Sprawdził: mgr inż. DARIO ŻYLAŃSKI uprawnienia budowlane do projektowania bez ograniczeń	Nr uprawnień: POM/0220/POOE/12	Data: 06.2020	Podpis:
Temat rysunku: RZUT PIWNICY	Skala: 1:100	Nr rys.: E−01	

900 x 297