

RZUT PRZYZIEMIA 1:100

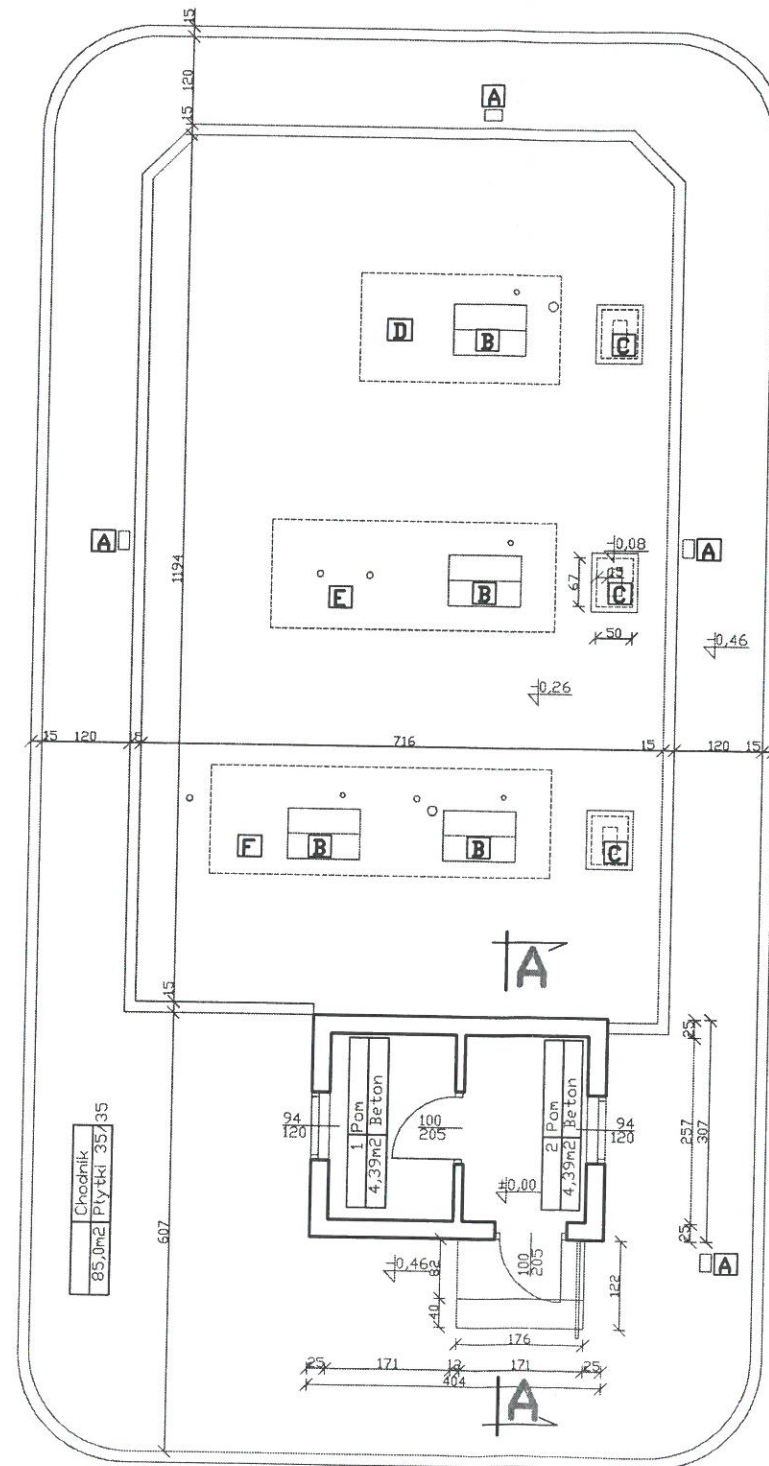

PRZEKRÓJ A-A 1:100

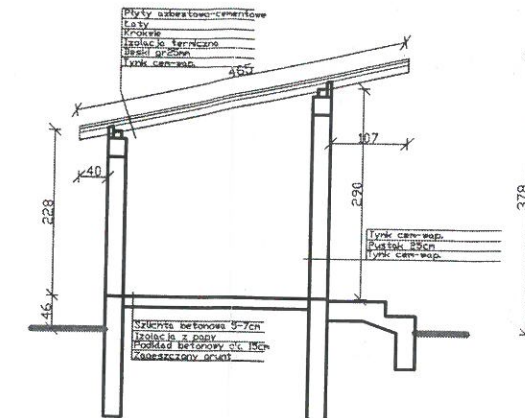

LEGENDA:

- A** - słup oświetleniowy strunobetonowy - 4szt
- B** - właz rewizyjny do zbiornika
- C** - studzienka betonowa gt. 70cm
- D** - zbiornik stalowy jednoptaszczowy na paliwo 10tys. litrów
- E** - zbiornik stalowy jednoptaszczowy na paliwo 15tys. litrów
- F** - zbiornik stalowy jednoptaszczowy na paliwo 20tys. litrów

 ANDRZEJ PATEJUK PROJEKTY, KOSZTORYSY, NADZORY BUDOWLANE		17-200 HAJNÓWKA, UL. TOROWA 33 NIP 543-178-93-83, REGON 200366670 tel. (85) 682 35 31, 668 174 531	
Nr rys.	1	Skala	1:100
Nazwa rysunku: RZUT PRZYZIEMIA, PRZEKRÓJ A-A			
Inwestor: Skarb Państwa - Państwowe Gospodarstwo Leśne - Lasy Państwowe - Nadleśnictwo Browsk, 17-220 Narewka, Gruski 10			
Nazwa i adres obiektu: Rozbiórka obiektu stacji paliw 17-220 Narewka, Gruski			
Projektant:	<i>mgr inż. Andrzej Patejuk</i> Prawienia budowlane do projektowania kierowania robotami budowlanymi bez ograniczeń w specjalności konstrukcyjno - budowlanej nr upraw. PDL/0007/PWOK/07		Data: listopad 2015r. Podpis: 