mapa do celów projektowych	skala 1:500
Oznaczenie kancelaryjne zgłoszenia pracy geodezyjnej	PODGiK.6640.1.928.2023
Nazwa miejscowości	PIESZKÓW
Jednostka ewidencyjna	021102_2, Lubin
Obręb ewidencyjny	0022, Pieszków
Działka	82/6, 93, 94/5, 114, 125/3, 127
Sekcja mapy	5.154.31.24.3.4 5.154.31.24.4.3 5.154.31.04.1.1 5.154.31.04.1.2 5.154.31.04.2.1
Układ współrzędnych	2000/15
Poziom odniesienia	PL-EVRF2007-NH
Oznaczenie granic obszaru, który był przedmiotem aktualizacji	------------------------
Data opracowania mapy	2023-06-05

Informacje o służebnościach gruntowych mających wpływ na zagospodarowanie gruntów, zlokalizowanych w granicach projektowanej inwestycji *)	wykonanie niniejszej mapy nie było poprzedzone ustaleniami, dotyczącymi ewentualnych służebności gruntowych, obciążających grunty położone w granicach projektowanej inwestycji

ZUD: PODGiK.6630-147/2019

Legenda:

KDZ – tereny dróg publicznych klasy Z,
KDW – tereny dróg wewnętrznych,
KDD – tereny dróg publicznych klasy D,
MN – tereny zabudowy jednorodzinnej
MN/U – tereny zabudowy mieszkaniowo – usługowej,
US – tereny sportu i rekreacji,
WS – tereny wód powierzchniowych.

Świadomy odpowiedzialności karnej za złożenie fałszywego oświadczenia, oświadczam, że operat techniczny zawierający rezultaty pracy geodezyjnej, w wyniku której powstał niniejszy dokument, uzyskał pozytywny wynik weryfikacji	
ID. zgłoszenia pracy geodezyjnej	PODGiK.6640.1.928.2023
Organ służby geodezyjnej, który otrzymał zgłoszenie prac geodezyjnych	Starosta Lubiński
Wykonawca prac geodezyjnych	ZGBH GEO-BUD s.c. T. Dopart, D. Dopart 59-300 Lubin, ul. Krucza 43C/1
Nr protokołu weryfikacji	PODGiK.6640.1.928.2023_20262
Data wystawienia protokołu weryfikacji	2023-06-19
Imię i nazwisko oraz nr uprawnień zawodowych kierownika prac	Dariusz Dopart, nr uprawnień: 10166

Dariusz Dopart; ZGBH GEO-BUD s.c

ZGBH GEO-BUD s.c.
59-300 LUBIN ul: Krucza 43C/1
TEL/FAX: / 76 / 844-28-88
509-59-88-78, 693-396-777
REGON: 390306410 NIP: 692-10-06-526
e-mail: geobud.dt@interia.pl

nazwa / imię i nazwisko wykonawcy

Dariusz Dopart; ZGBH GEO-BUD s.c

geodeta uprawniony, nr uprawnień, podpis

KONSTRUKCJA ŁUKÓW POZIOMYCH

Nr łuku	km ozn.	PŁ [m]	ŚŁ [m]	KŁ [m]	R [m]	β [°]	α [°]	L [m]	T [m]	WB [m]
1	km0+	67,75	72,35	76,95	60,0	171,207	8,793	9,20	4,61	0,18
2	km0+	154,81	157,01	159,21	60,0	175,802	4,198	4,39	2,20	0,04
3	km0+	165,54	170,39	175,24	60,0	170,723	9,277	9,71	4,87	0,20
4	km0+	326,55	326,97	327,39	60,0	179,202	0,798	0,84	0,42	0,00
5	km0+	435,42	437,46	439,50	60,0	176,099	3,901	4,08	2,04	0,03
6	km0+	570,07	575,10	580,13	25,0	156,955	23,045	10,05	5,10	0,51

OZNACZENIA:
PK, ŚK, KŁ – odpowiednio, początek, środek i koniec łuku kołowego (kilometraż)

α kąt skrętu (dopełnienie do 180° kąta wierzchołkowego β)
R promień łuku
L długość łuku kołowego $K = \alpha/180^0 * \pi * R$
T długość stycznych łuku kołowego $T = WA = WC = R * tg(\alpha/2)$
WB długość dwusiecznej kata, tj. odległość wierzchołka łuku W od środka łuku B $WB = R * (1 / \cos(\alpha/2) - 1)$
D domiar różnicy pomiędzy długością stycznych i długością mierzoną po krzywiźnie łuku $D = 2T - L$

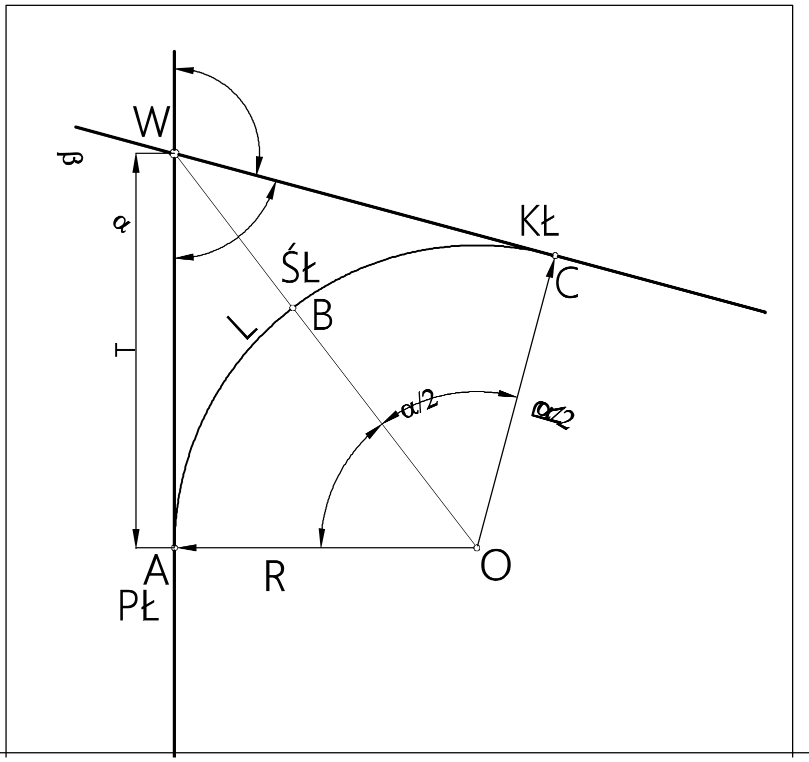

SZKIC ORIENTACYJNY 1:10000

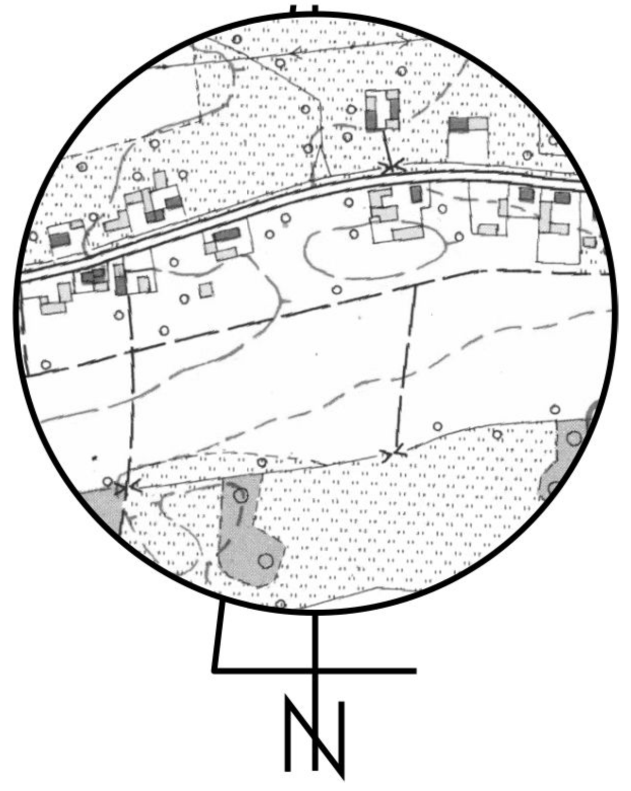

OZNACZENIA:

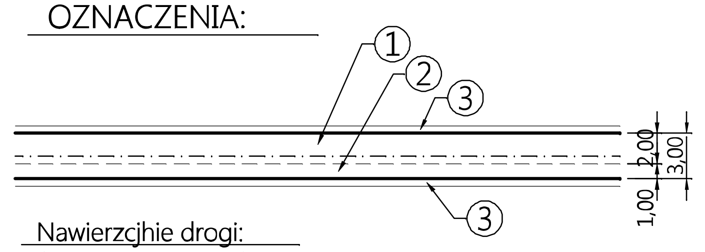

Nawierzchnie drogi:
1 - kostka bet. 20x10 gr. 8 cm
2 - Ekokostka bet. przepuszczalna gr. 8 cm
3 - pobocze gruntowe

Zjazdy indywidualne:
- jezdnia zjazdu o szer. 3,00 m
- pobocza zjazdu o szer. 0,75 m
- narożne ścięcia

Lokalizacja zjazdów indywidualnych w miejscach, gdzie jezdnia drogi przylega do krawędzi pasa drogowego (w pasie drogi nie ma miejsca na zjazd)

OZNACZENIA:

- Zakres inwestycji - droga wewnętrzna
- Zakres inwestycji - w pasie drogi powiatowej
- Zakres inwestycji - w pasie drogi gminnej
- Zakres inwestycji - przyłącze do skrzynki TAIRON
- Zakres inwestycji - utwardzenie nawierzchni

Obiekt budowlany	Droga wewnętrzna			Nr rysunku: Z-4a
Adres	Pieszków gm. Lubin			
Nazwa Inwestycji	PRZEBUDOWA DROGI WEWNĘTRZNEJ Z LINIĄ OŚWIETLENIA DROGOWEGO			Skala: 1:500
Tytuł rysunku	PROJEKT ZAGOSPODAROWANIA TERENU NAWIERZCHMIE I UKŁAD DROGOWY - część 1			
	Imię i nazwisko	Specjalność	Nr uprawnień	Data / Podpis
Projektant	mgr inż. Krzyssztof Świątek	konstr.-budowlana drogowa	242002/Gw	28.12.23