ARKUSZ NR 1 (3)

MAPA DO CELÓW PROJEKTOWYCH

SKALA MAPY	1:1000	
MIEJSCOWOŚĆ	DOBROWODA – KURASZEWO	
Oznaczenia kancelaryjne zgłoszonej pracy geodezyjnej	Nr rob. wyk.: 29/2016 ID: GK.6641.348.2016	
Jednostka ewidencyjna	identyfikator	200507_5
	nazwa	Kleszczele
Obręb ewidencyjny	200507_5.0003 Dobrowoda 200507_5.0006 Kuraszewo	
Nazwa układu współrzędnych	płaskich	2000
	wysokościowych	Kronsztadt 60
Numer działki ewidencyjnej		
Oznaczenie i informacje o służebnościach gruntowych mających wpływ na zagospodarowanie gruntów zlokalizowanych w granicach projektowanej inwestycji:	Nie badano	
Oznaczenie i symbol konturu użytku gruntowego, który nie jest ujawniony w bazie danych EGiB:	Brak	
Oznaczenie granic obszaru aktualizacji:	– – – – – – – – –	
Data aktualności: 16.05.2016 r.	Ark. m. zas.: 8.181.16.11.1, 8.181.16.11.3 Ark. m. zas.: 255.444.193, 255.444.241	
Tomasz Tekień Monieckie Biuro Geodezji Dziężki 31, 19-100 Mońki NIP: 546-139-17-51, REGON: 360186900 tel. 791-574-701 www.mbg.net.pl, biuro@mbg.net.pl 22.06.2016 r.	Tekień GEODETA Mońki, Dziężki 31 8220 tel. 716-23-53 22.06.2016 r.	
NAZWA/imię i nazwisko wykonawcy data i podpis osoby reprezentującej wykonawcę	Imię i nazwisko, nr uprawnień oraz data i podpis geodety uprawnionego, który opracował mapę	

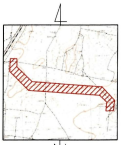

SZKIC ORIENTACYJNY
SKALA 1:25 000

Informacja o punkach osnowy podstawowej i szczegółowej w granicach opracowania

Nr punktu	Stan znaku i rodzaj stabilizacji
BRAK	–

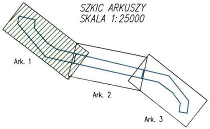

SZKIC ARKUSZY
SKALA 1:25000

Ark. 1
Ark. 2
Ark. 3

Poświadcza się, że niniejszy dokument został opracowany w wyniku prac geodezyjnych i kartograficznych, których rezultaty zawiera operat techniczny wpisany do ewidencji materiałów państwowego zasobu geodezyjnego i kartograficznego.	
Organ prowadzący państwowy zasób geodezyjny i kartograficzny	STAROSTA HAJNOWSKI
Identyfikator ewidencyjny materiału zasobu - operatu technicznego	P.2005 . 2016.348
Data wpisania operatu technicznego do ewidencji materiałów zasobu	21-07-2016r.
Imię, nazwisko i podpis osoby reprezentującej organ	Z up. STAROSTY Jan Kicel GEODETA w Wydziale Geodezji, Katastru i Nieruchomości

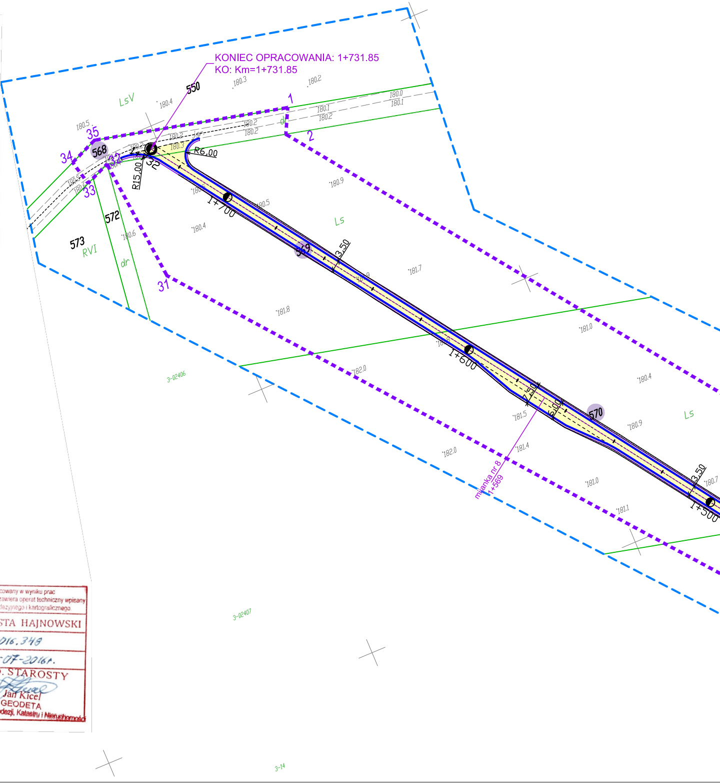

KONIEC OPRACOWANIA: 1+731.85
KO: Km=1+731.85
550
LsV
35
34
33
32
31
1
2
568
569
570
572
573
RVI
dr
Ls
R6,00
R15,00
1+700
1+600
1+500
3,50
7,50
6,00
mijanka nr 8
1+569
180.3
180.2
180.4
180.5
180.0
180.1
180.9
180.6
181.7
181.8
182.0
181.0
180.4
181.5
181.4
181.1
180.7
3-02406
3-02407
3-14

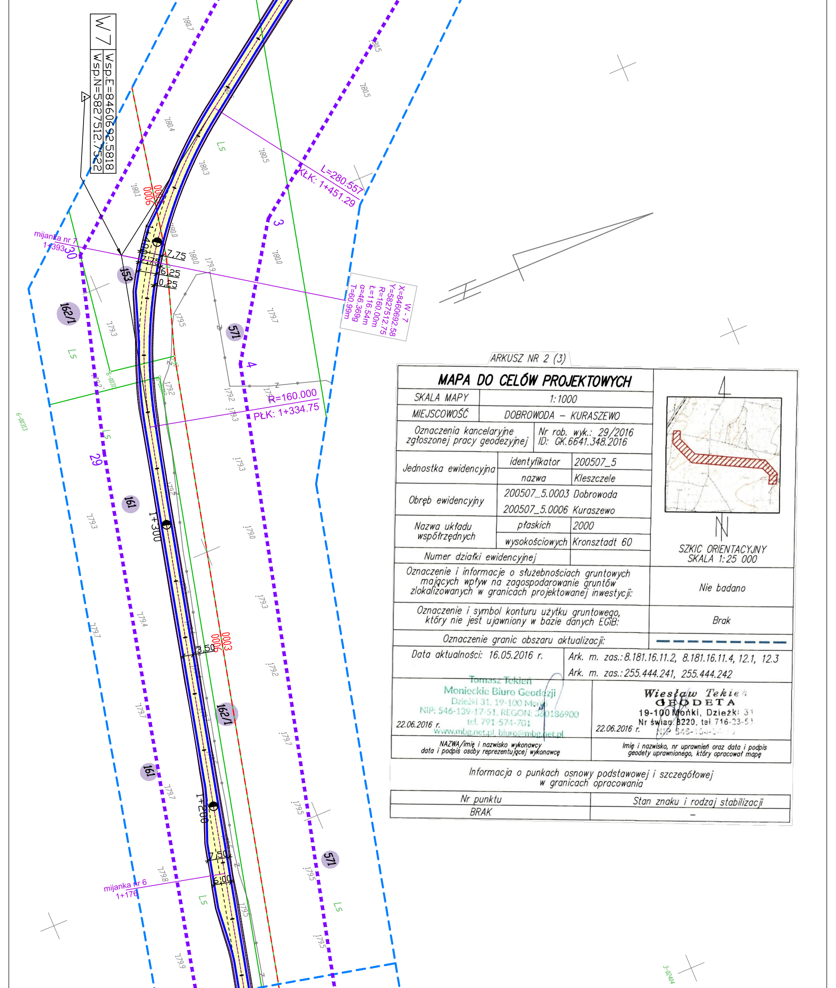
W 7
Wsp.E=8460692.5818
Wsp.N=5827512.7522
W - 7
X=8460692.58
Y=5827512.75
R=160.00m
Ł=116.54m
α=46.369g
T=60.99m
L=280.557
KŁK: 1+451.29
R=160.000
PŁK: 1+334.75
mijanka nr 7
1+393
mijanka nr 6
1+176
1+400
1+300
1+200
7.75
6.25
0.25
3.50
7.50
6.00
0003
0006
571
162/1
153
161
3
4
29
30
Ls
6-00313
3-02404
SZKIC ORIENTACYJNY
SKALA 1:25 000

ARKUSZ NR 2 (3)

MAPA DO CELÓW PROJEKTOWYCH

SKALA MAPY	1:1000	
MIEJSCOWOŚĆ	DOBROWODA – KURASZEWO	
Oznaczenia kancelaryjne zgłoszonej pracy geodezyjnej	Nr rob. wyk.: 29/2016 ID: GK.6641.348.2016	
Jednostka ewidencyjna	identyfikator	200507_5
	nazwa	Kleszczele
Obręb ewidencyjny	200507_5.0003	Dobrowoda
	200507_5.0006	Kuraszewo
Nazwa układu współrzędnych	płaskich	2000
	wysokościowych	Kronsztadt 60
Numer działki ewidencyjnej		

SZKIC ORIENTACYJNY
SKALA 1:25 000

Oznaczenie i informacje o służebnościach gruntowych mających wpływ na zagospodarowanie gruntów zlokalizowanych w granicach projektowanej inwestycji:	Nie badano
Oznaczenie i symbol konturu użytku gruntowego, który nie jest ujawniony w bazie danych EGiB:	Brak
Oznaczenie granic obszaru aktualizacji:	– – – – – – – – –
Data aktualności: 16.05.2016 r.	Ark. m. zas.: 8.181.16.11.2, 8.181.16.11.4, 12.1, 12.3 Ark. m. zas.: 255.444.241, 255.444.242
Tomasz Tekień Monieckie Biuro Geodezji Dzieżki 31, 19-100 Mońki NIP: 546-139-17-51, REGON: 360186900 tel. 791-574-701 www.mbg.net.pl, biuro@mbg.net.pl 22.06.2016 r.	Wiesław Tekień GEODETA 19-100 Mońki, Dzieżki 31 Nr świad. 8220, tel. 716-23-53 NIP 546-10[illegible] 22.06.2016 r.
NAZWA/imię i nazwisko wykonawcy data i podpis osoby reprezentującej wykonawcę	Imię i nazwisko, nr uprawnień oraz data i podpis geodety uprawnionego, który opracował mapę

Informacja o punkach osnowy podstawowej i szczegółowej w granicach opracowania

Nr punktu	Stan znaku i rodzaj stabilizacji
BRAK	–

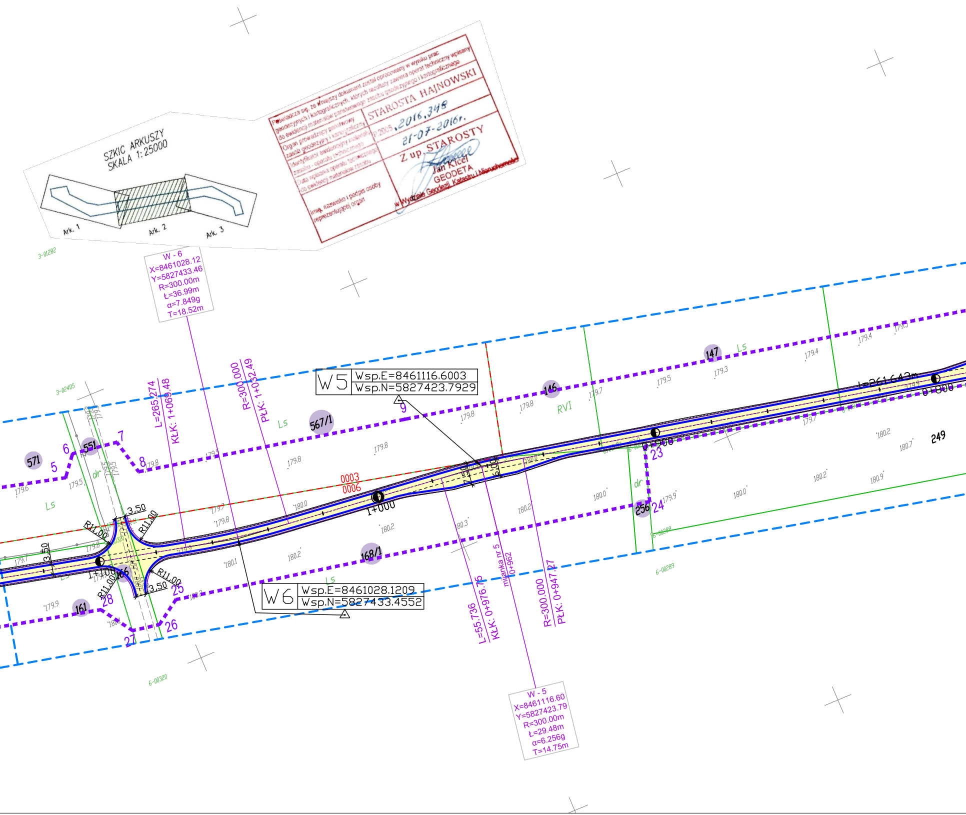
SZKIC ARKUSZY
SKALA 1:25000
Ark. 1
Ark. 2
Ark. 3
W - 6
X=8461028.12
Y=5827433.46
R=300.00m
Ł=36.99m
α=7.849g
T=18.52m
W5
Wsp.E=8461116.6003
Wsp.N=5827423.7929
W6
Wsp.E=8461028.1209
Wsp.N=5827433.4552
W - 5
X=8461116.60
Y=5827423.79
R=300.00m
Ł=29.48m
α=6.256g
T=14.75m
L=265.274
KŁK: 1+069.48
R=300.000
PŁK: 1+032.49
L=55.736
KŁK: 0+976.75
mijanka nr 5
0+962
R=300.000
PŁK: 0+947.27
L=261.643m
1+000
1+100
0+900
0+800
0003
0006
R11,00
3,50
7,50
6,00
571
551
567/1
146
147
168/1
166
161
256
249
5
6
7
8
9
23
24
25
26
27
28
Ls
RVI
dr
3-01282
3-02405
6-00320
6-00289
6-00288
179.6
179.5
179.7
179.8
179.9
179.3
179.4
180.0
180.1
180.2
180.3
180.7
180.9

Poświadcza się, że niniejszy dokument został opracowany w wyniku prac geodezyjnych i kartograficznych, których rezultaty zawiera operat techniczny wpisany do ewidencji materiałów państwowego zasobu geodezyjnego i kartograficznego	
Organ prowadzący państwowy zasób geodezyjny i kartograficzny	STAROSTA HAJNOWSKI
Identyfikator ewidencyjny materiału zasobu - operatu technicznego	P.2005.2016.348
Data wpisania operatu technicznego do ewidencji materiałów zasobu	21-07-2016r.
Imię, nazwisko i podpis osoby reprezentującej organ	Z up. STAROSTY Jan Kicel GEODETA w Wydziale Geodezji, Katastru i Nieruchomości

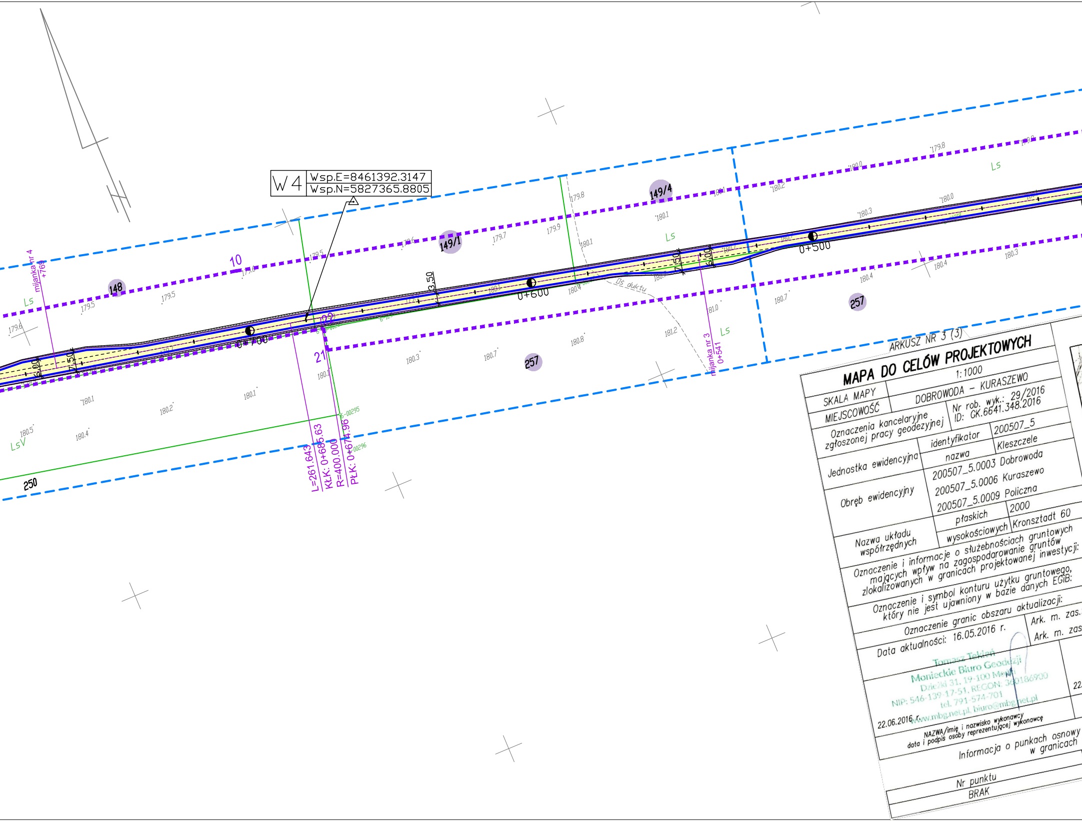
W 4
Wsp.E=8461392.3147
Wsp.N=5827365.8805
149/4
149/1
148
257
257
250
10
21
22
0+500
0+600
0+700
mijanka nr 4
+769
mijanka nr 3
0+541
L=261.643
KŁK: 0+685.63
R=400.000
PŁK: 0+674.96
3.50
7.50
6.00
Oś duktu
Ls
LsV
179.5
179.7
179.8
179.9
180.0
180.1
180.2
180.3
180.4
180.5
180.7
180.8
181.2

ARKUSZ NR 3 (3)

MAPA DO CELÓW PROJEKTOWYCH

SKALA MAPY	1:1000	
MIEJSCOWOŚĆ	DOBROWODA – KURASZEWO	
Oznaczenia kancelaryjne zgłoszonej pracy geodezyjnej	Nr rob. wyk.: 29/2016 ID: GK.6641.348.2016	
Jednostka ewidencyjna	identyfikator	200507_5
	nazwa	Kleszczele
Obręb ewidencyjny	200507_5.0003 Dobrowoda 200507_5.0006 Kuraszewo 200507_5.0009 Policzna	
Nazwa układu współrzędnych	płaskich	2000
	wysokościowych	Kronsztadt 60
Oznaczenie i informacje o służebnościach gruntowych mających wpływ na zagospodarowanie gruntów zlokalizowanych w granicach projektowanej inwestycji:		
Oznaczenie i symbol konturu użytku gruntowego, który nie jest ujawniony w bazie danych EGiB:		
Oznaczenie granic obszaru aktualizacji:	Ark. m. zas.	
Data aktualności: 16.05.2016 r.	Ark. m. zas	
Tomasz Tekień Monieckie Biuro Geodezji Dzieżki 31, 19-100 Mońki NIP: 546-139-17-51, REGON: 360186900 tel. 791-574-701 www.mbg.net.pl, biuro@mbg.net.pl 22.06.2016 r.	22.	
NAZWA/imię i nazwisko wykonawcy data i podpis osoby reprezentującej wykonawcę		
Informacja o punkach osnowy w granicach		
Nr punktu		
BRAK		

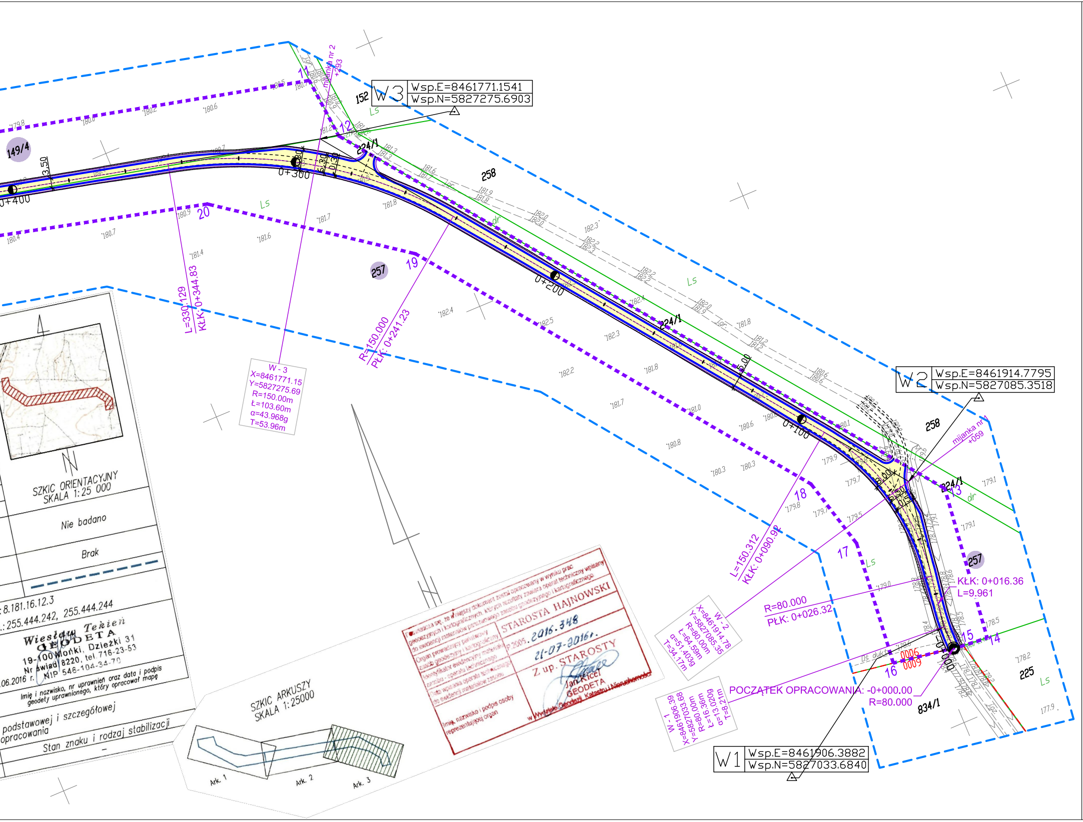
W3 Wsp.E=8461771.1541
Wsp.N=5827275.6903
W2 Wsp.E=8461914.7795
Wsp.N=5827085.3518
W1 Wsp.E=8461906.3882
Wsp.N=5827033.6840
W - 3
X=8461771.15
Y=5827275.69
R=150.00m
Ł=103.60m
α=43.968g
T=53.96m
W - 2
X=8461914.78
Y=5827085.35
R=80.00m
Ł=64.59m
α=51.403g
T=34.17m
W - 1
X=8461906.39
Y=5827033.68
R=80.00m
Ł=16.36m
α=13.020g
T=8.21m
L=330.129
KŁK: 0+344.83
R=150.000
PŁK: 0+241.23
L=150.312
KŁK: 0+090.98
R=80.000
PŁK: 0+026.32
KŁK: 0+016.36
L=9.961
POCZĄTEK OPRACOWANIA: -0+000.00
R=80.000
mijanka nr 2 +293
mijanka nr 1 +059
0+400
0+300
0+200
0+100
0+000
149/4
152
224/1
258
257
225
834/1
Ls
dr
SZKIC ORIENTACYJNY
SKALA 1:25 000
Nie badano
Brak
8.181.16.12.3
255.444.242, 255.444.244
Wiesław Tekień
GEODETA
19-100 Mońki, Dzieżki 31
Nr świad 8220, tel. 716-23-53
NIP 546-104-34-70
06.2016 r.
Imię i nazwisko, nr uprawnień oraz data i podpis geodety uprawnionego, który opracował mapę
podstawowej i szczegółowej
opracowania
Stan znaku i rodzaj stabilizacji
SZKIC ARKUSZY
SKALA 1:25000
Ark. 1
Ark. 2
Ark. 3
Poświadcza się, że niniejszy dokument został opracowany w wyniku prac geodezyjnych i kartograficznych, których rezultaty zawiera operat techniczny wpisany do ewidencji materiałów państwowego zasobu geodezyjnego i kartograficznego
Organ prowadzący państwowy zasób geodezyjny i kartograficzny
STAROSTA HAJNOWSKI
Identyfikator ewidencyjny materiału zasobu - operatu technicznego
P.2005.2016.348
Data wpisania operatu technicznego do ewidencji materiałów zasobu
21-07-2016r.
Imię, nazwisko i podpis osoby reprezentującej organ
Z up. STAROSTY
Jan Kicel
GEODETA
w Wydziale Geodezji, Katastru i Nieruchomości

PROJEKT ZAGOSPODAROWANIA TERENU

Budowa drogi pożarowej na terenie Leśnictwa Kleszczele
skala 1:1000

LEGENDA:

- Krawędź pobocza
- Krawędź jezdni
- Projektowana nawierzchnia żwirowa
- ① ▬ ▬ ㉔ zakres inwestycji
- 149/4 Działki objęte inwestycją

PRACOWNIA PROJEKTOWA KOMI Sp. z o.o.

Pracownia Projektowa **KOMI Sp. z o.o.**
15 - 274 Białystok, ul. Waszyngtona 24 m.197
email: biurokomi@gmail.com
biuro@komi.net.pl
tel./fax 85 74 20 117, tel. 85 811 09 09

SKALA:	NAZWA RYSUNKU:	NR RYSUNKU:
1:1000	**PROJEKT ZAGOSPODAROWANIA TERENU**	1
OBIEKT:	**Budowa drogi pożarowej na terenie Leśnictwa Kleszczele**	DATA: **III 2017**
STADIUM:	**PROJEKT WYKONAWCZY**	

BRANŻA	PROJEKTANT	PODPIS
	mgr inż. **Zdzisław Kozikowski**	
DROGI	BŁ/186/86 w specj. drogowej i mostowej	
Współpraca:	Michał Kozikowski	