

Nazwa organu prowadzącego państwowy zasób geodezyjny i kartograficzny	STAROSTA JASIELSKI
Identyfikator ewidencyjny materiału zasobu	1/805-204.3071
Nazwa materiału zasobu	MAPA ZASADNICZA
Data wykonania kopii materiału zasobu	SKALA 1:500
Imię, nazwisko i podpis osoby reprezentującej organ	2.1. KW. 2022 Z up. STAROSTY

Województwo: podkarpackie
Powiat: jasielski
Jednostka ewidencyjna: 180509_2, Skołyszyn
Obręb: 0002, Bączal Górny

LEGENDA:

- GRANICE OPRACOWANIA
- 1 ISTNIEJĄCE BOISKO TRAWIASTE
 - 2 BRAMKI - MOCOWANIE
 - 3 PIŁKOCHWYTY
 - 4 POSTUMENT Z FIGURĄ ŚW. FLORIANA 351
 - 5 WIATA Z ZABYTKOWĄ SIKAWKĄ STRAŻACKĄ

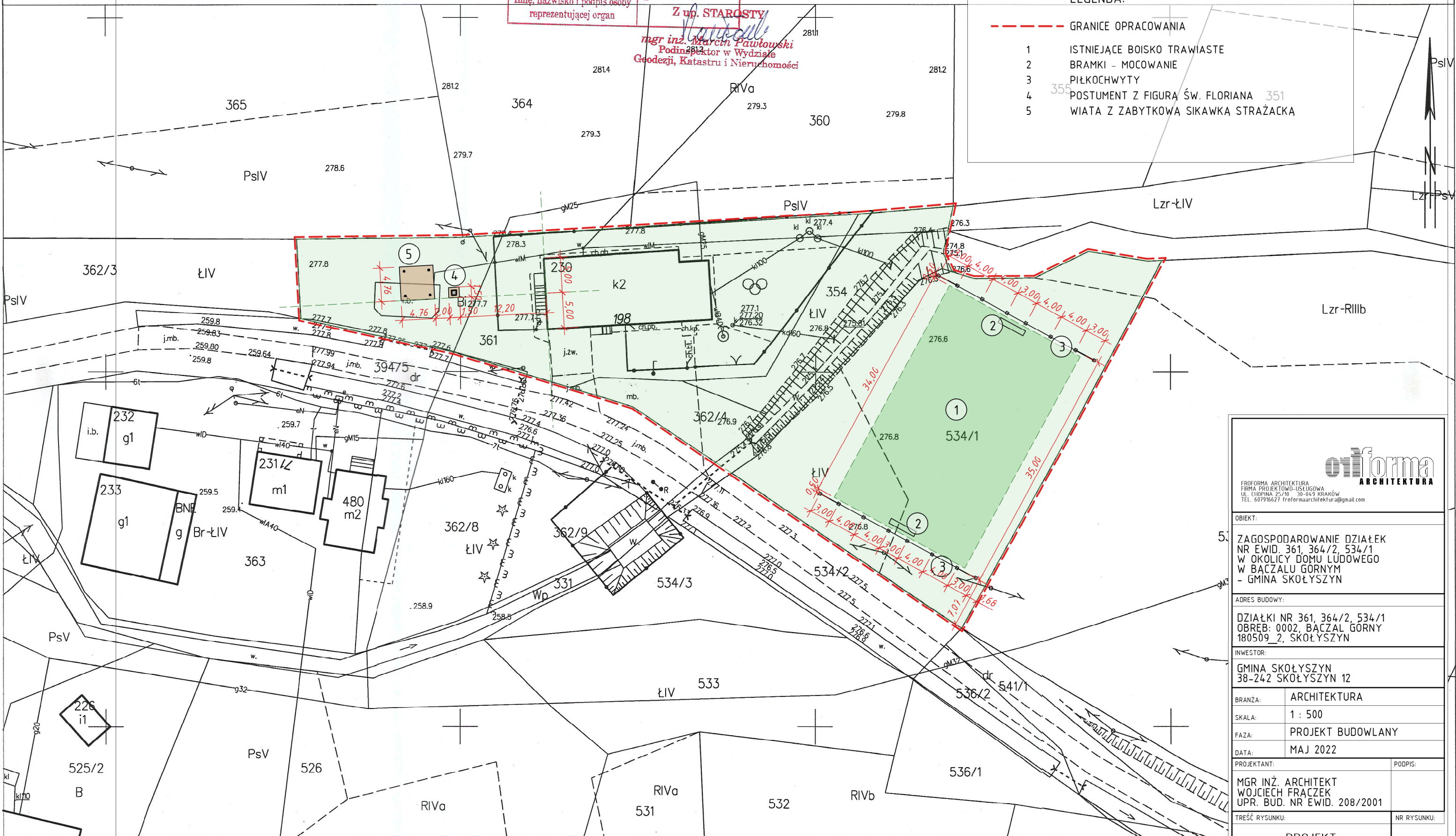

orforma
ARCHITEKTURA

FIRMA PROJEKTOWO-USŁUGOWA
UL. CHOPINA 25/10 30-049 KRAKÓW
TEL. 607916627 froformaarchitektura@gmail.com

OBIEKT:
5. ZAGOSPODAROWANIE DZIAŁEK
NR EWID. 361, 364/2, 534/1
W OKOLICY DOMU LUDOWEGO
W BĄCZALU GÓRNYM
- GMINA SKOŁYSZYN

ADRES BUDOWY:
DZIAŁKI NR 361, 364/2, 534/1
OBREB: 0002, BĄCZAL GÓRNY
180509_2, SKOŁYSZYN

INWESTOR:
GMINA SKOŁYSZYN
38-242 SKOŁYSZYN 12

BRANŻA: ARCHITEKTURA

SKALA: 1 : 500

FAZA: PROJEKT BUDOWLANY

DATA: MAJ 2022

PROJEKTANT: MGR INŻ. ARCHITEKT
WOJCIECH FRĄCZEK
UPR. BUD. NR EWID. 208/2001

TREŚĆ RYSUNKU: NR RYSUNKU:

PROJEKT
ZAGOSPODAROWANIA
TERENU

01