

<p>Waldemar Niedbała ul. Polna 11f Sulów 56-300 Milicz tel. 692 179 553 e-mail: wa.mi@wp.pl</p>			
INWESTOR:	Wrocławska Agencja Rozwoju Regionalnego S.A. ul. Karmelkowa 29; 53-437 Wrocław		
OBIEKT:	PROJEKT FUNKCJONALNO-UŻYTKOWY dz. nr 2/34, AM 11, obręb Oporów; ul. Karmelkowa 33-35; 53-437 Wrocław		
SKALA:	IMIE I NAZWISKO	NR UPRAW.:	DATA:
<b>1:500</b>	PROJEKTANT	mgr inż. Waldemar Niedbała	5/DOŚ/15
	SPRAWDZAJĄCY		
	OPRACOWAŁ		
BRANZA:	BUD.		
NR RYS.:	<b>1</b>		
NAZWA RYSUNKU:	PLAN LOKALIZACJI		

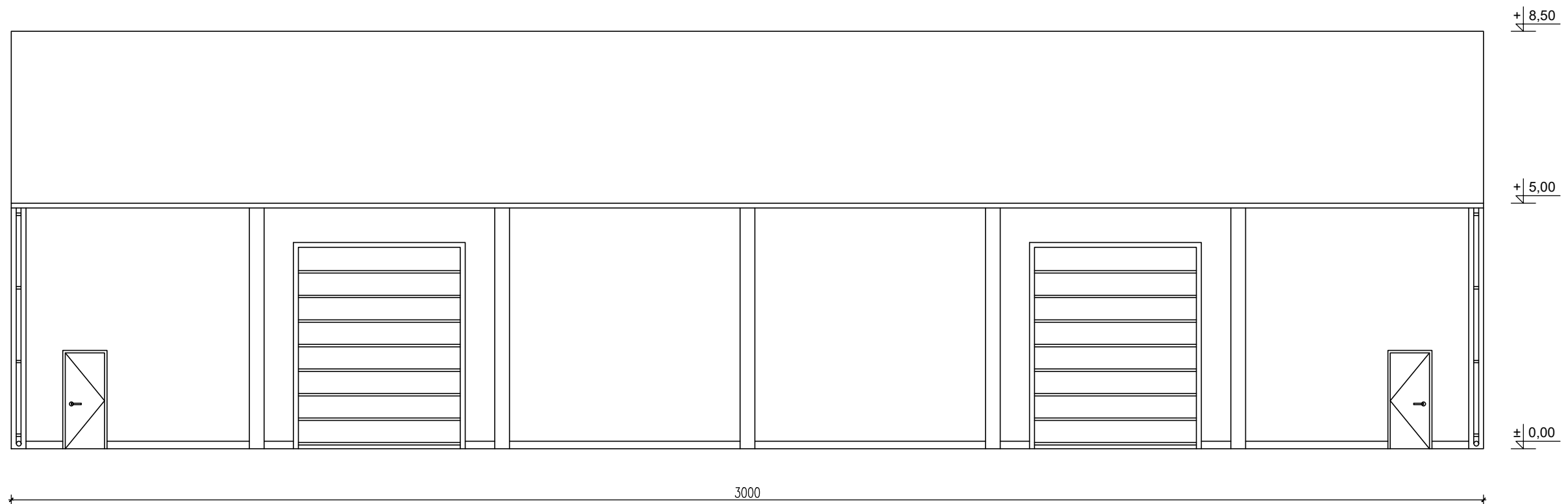

1. Konstrukcja nośna: stalowo - aluminiowa
2. Elementy łączące i płatwie dachowe - stalowe, ocynkowane ogniowo
3. Pokrycie ścian: płyta warstwowa PIR gr. 100 mm
4. Pokrycie dachu: tzw. termodach (podwójna warstwa plandeki z systemem nadmuchowym)
5. Dach: dwuspadowy o kącie nachylenia połaci 25°
6. Przęsło: co 5 m
7. 2 x brama segmentowa 3,50 x 4,20 m
8. 2 x drzwi aluminiowe 0,90 x 2,00 m
9. Obróbki blacharskie

		Waldemar Niedbała ul. Polna 11f Sulów 56-300 Milicz tel. 692 179 553 e-mail: wa.mi@wp.pl		
		INWESTOR:	Wrocławska Agencja Rozwoju Regionalnego S.A. ul. Karmelkowa 29; 53-437 Wrocław	STADIUM:
OBIEKT:	PROJEKT FUNKCJONALNO-UŻYTKOWY dz. nr 2/34, AM 11, obręb Oporów; ul. Karmelkowa 33-35; 53-437 Wrocław		BRANZA:	BUD.
SKALA:	IMIE I NAZWISKO	NR UPRAW.:	Podpis:	DATA:
1:100	PROJEKTANT	mgr inż. Waldemar Niedbała	5/DOŚ/15	01.2021
	SPRAWDZAJĄCY			
	OPRACOWAŁ			
NR RYS.:				2
NAZWA RYSUNKU:	ELEWACJA PÓŁNOCNA			

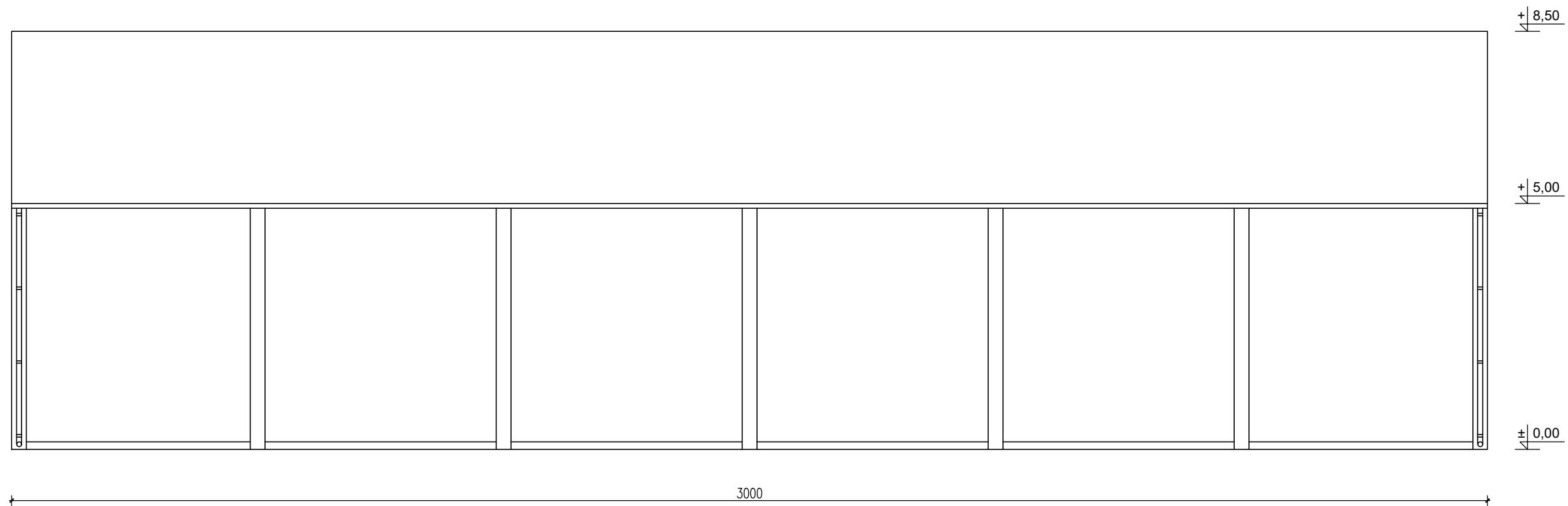

1. Konstrukcja nośna: stalowo - aluminiowa
2. Elementy łączące i płatwie dachowe - stalowe, ocynkowane ogniowo
3. Pokrycie ścian: płyta warstwowa PIR gr. 100 mm
4. Pokrycie dachu: tzw. termodach (podwójna warstwa plandeki z systemem nadmuchowym)
5. Dach: dwuspadowy o kącie nachylenia połaci 25°
6. Przęsło: co 5 m
7. 2 x brama segmentowa 3,50 x 4,20 m
8. 2 x drzwi aluminiowe 0,90 x 2,00 m
9. Obróbki blacharskie

		Waldemar Niedbała ul. Polna 11f Sulów 56-300 Milicz tel. 692 179 553 e-mail: wa.mi@wp.pl	
INWESTOR:	Wrocławska Agencja Rozwoju Regionalnego S.A. ul. Karmelkowa 29; 53-437 Wrocław	STADIUM:	P. B.
OBIEKT:	PROJEKT FUNKCJONALNO-UŻYTKOWY dz. nr 2/34, AM 11, obręb Oporów; ul. Karmelkowa 33-35; 53-437 Wrocław	BRANZA:	BUD.
SKALA:	1:100	DATA:	01.2021
PROJEKTANT:	mgr inż. Waldemar Niedbała	NR UPRAW.:	5/DOŚ/15
SPRAWDZAJĄCY:		OPRACOWAL:	
NAZWA RYSUNKU:	ELEWACJA POŁUDNIOWA		NR RYS.: 3

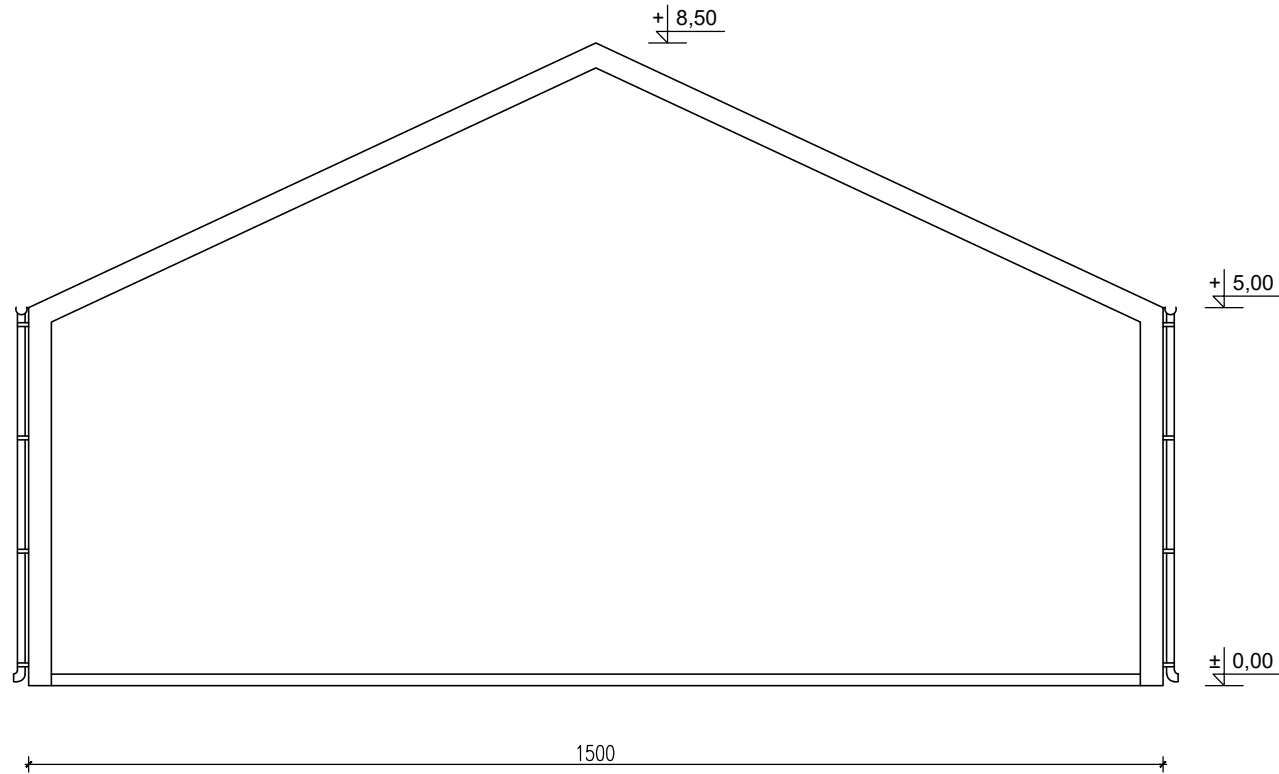

1. Konstrukcja nośna: stalowo - aluminiowa
2. Elementy łączące i płatwie dachowe - stalowe, ocynkowane ogniowo
3. Pokrycie ścian: płyta warstwowa PIR gr. 100 mm
4. Pokrycie dachu: tzw. termodach (podwójna warstwa plandeki z systemem nadmuchowym)
5. Dach: dwuspadowy o kącie nachylenia połaci 25°
6. Przęsło: co 5 m
7. 2 x brama segmentowa 3,50 x 4,20 m
8. 2 x drzwi aluminiowe 0,90 x 2,00 m
9. Obróbki blacharskie

		Waldemar Niedbała ul. Polna 11f - Sułów 56-300 Milicz tel. 692 179 553 e-mail: wa.mi@wp.pl		
		INWESTOR:	Wrocławska Agencja Rozwoju Regionalnego S.A. ul. Karmelkowa 29; 53-437 Wrocław	STADIUM:
OBIEKT:	PROJEKT FUNKCJONALNO-UŻYTKOWY dz. nr 2/34, AM 11, obręb Oporów; ul. Karmelkowa 33-35; 53-437 Wrocław		BRANŻA:	BUD.
SKALA:	IMIĘ I NAZWISKO	NR UPRAW.:	PODPIS:	DATA:
1:100	PROJEKTANT	mgr inż. Waldemar Niedbała	5/DOS/15	01.2021
	SPRAWDZAJĄCY			NR RYS.:
	OPRACOWAŁ			4
NAZWA RYSUNKU:	ELEWACJA WSCHODNIA			

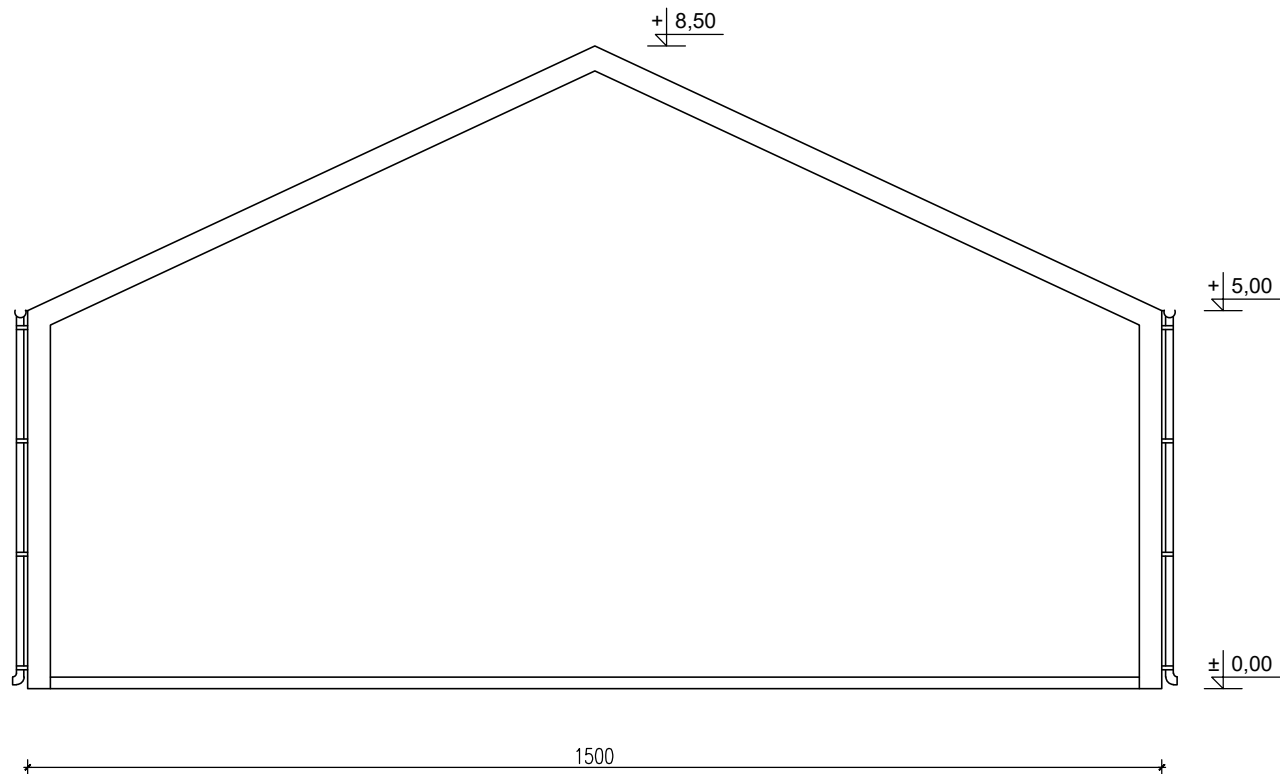

1. Konstrukcja nośna: stalowo - aluminiowa
2. Elementy łączące i płatwie dachowe - stalowe, ocynkowane ogniowo
3. Pokrycie ścian: płyta warstwowa PIR gr. 100 mm
4. Pokrycie dachu: tzw. termodach (podwójna warstwa plandeki z systemem nadmuchowym)
5. Dach: dwuspadowy o kącie nachylenia połaci 25°
6. Przęsło: co 5 m
7. 2 x brama segmentowa 3,50 x 4,20 m
8. 2 x drzwi aluminiowe 0,90 x 2,00 m
9. Obróbki blacharskie

		Waldemar Niedbała ul. Polna 11f Sułów 56-300 Milicz tel. 692 179 553 e-mail: wa.mi@wp.pl		
		INWESTOR:	Wrocławska Agencja Rozwoju Regionalnego S.A. ul. Karmelkowa 29; 53-437 Wrocław	STADIUM:
OBIEKT:	PROJEKT FUNKCJONALNO-UŻYTKOWY dz. nr 2/34, AM 11, obręb Oporów; ul. Karmelkowa 33-35; 53-437 Wrocław		BRANŻA:	BUD.
SKALA:	IMIĘ I NAZWISKO	NR UPRAW.:	PODPIS:	DATA:
1:100	PROJEKTANT	mgr inż. Waldemar Niedbała	5/DOS/15	01.2021
	SPRAWDZAJĄCY			NR RYS.:
	OPRACOWAŁ			5
NAZWA RYSUNKU:	ELEWACJA ZACHODNIA			

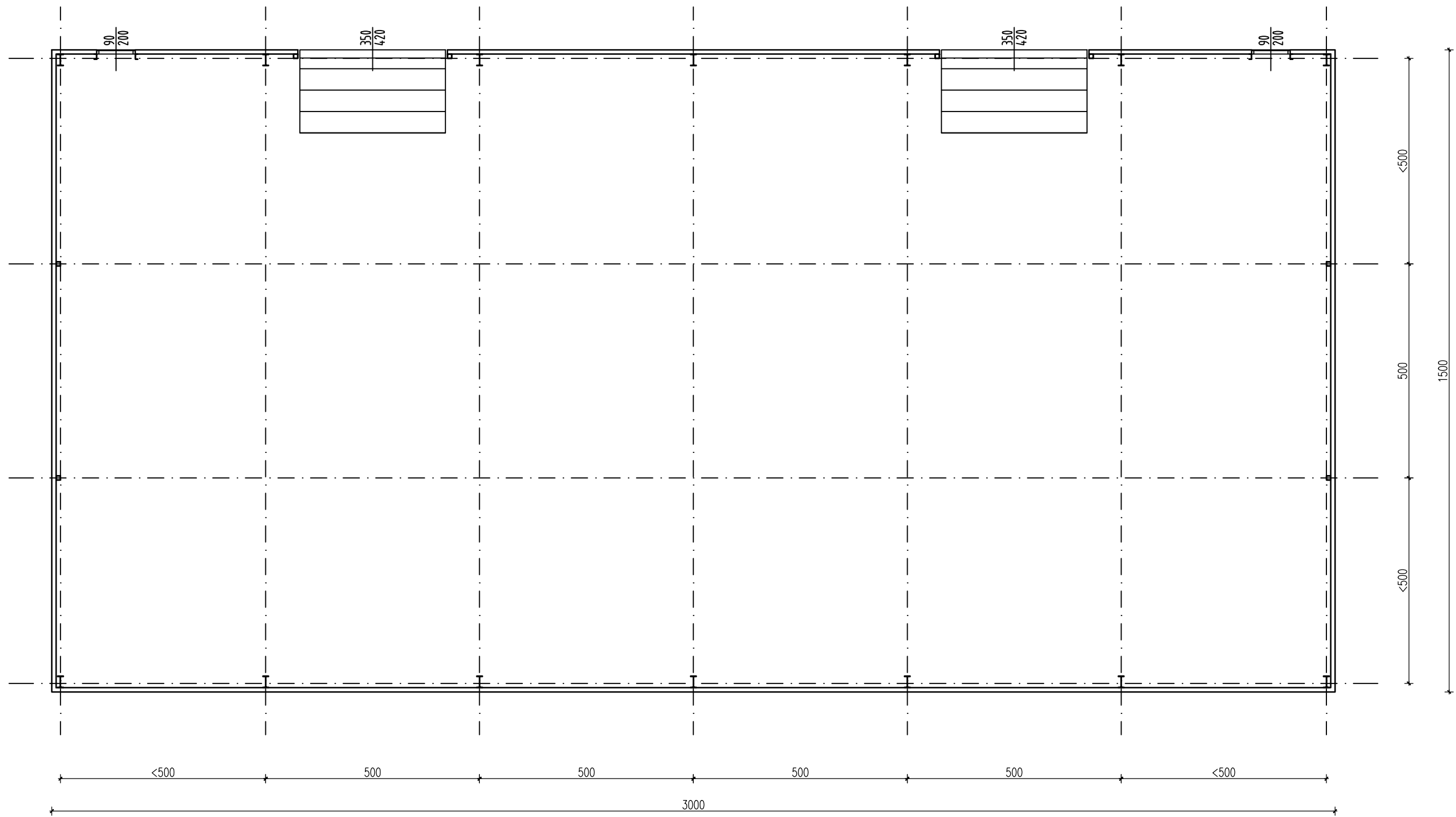

Waldemar Niedbała ul. Polna 11f Sułów 56-300 Milicz tel. 692 179 553 e-mail: wa.mi@wp.pl			
INWESTOR:	Wrocławska Agencja Rozwoju Regionalnego S.A. ul. Karmelkowa 29; 53-437 Wrocław		STADIUM:
OBIEKT:	PROJEKT FUNKCJONALNO-UŻYTKOWY dz. nr 2/34, AM 11, obręb Oporów; ul. Karmelkowa 33-35; 53-437 Wrocław		BRANZA: BUD.
SKALA: <b>1:100</b>	IMIE I NAZWISKO	NR UPRAW.:	Podpis:
	PROJEKTANT	mgr inż. Waldemar Niedbała	5/DOŚ/15
	SPRAWDZAJĄCY		
	OPRACOWAŁ		
DATA:			01.2021
NAZWA RYSUNKU:	RZUT PRZYZIEMIA		NR RYS.: <b>6</b>