

SŁUP ŻELBETOWY

ZBROJENIE SŁUPA

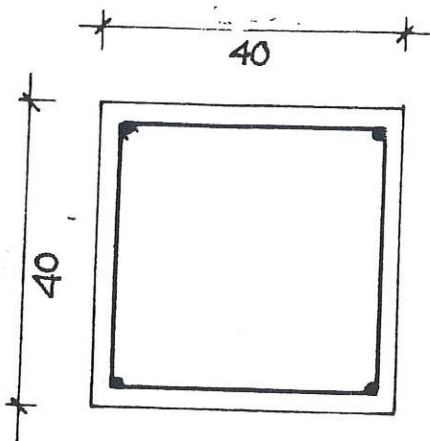

PRĘT ZBROJENIOWY $\phi 10$ mm.
STRZEMIONA Z PRĘTA $\phi 6$ mm co 15 cm.

ZBROJENIE FUNDAMENTU SŁUPA

PRĘT ZBROJENIOWY $\phi 12$ mm

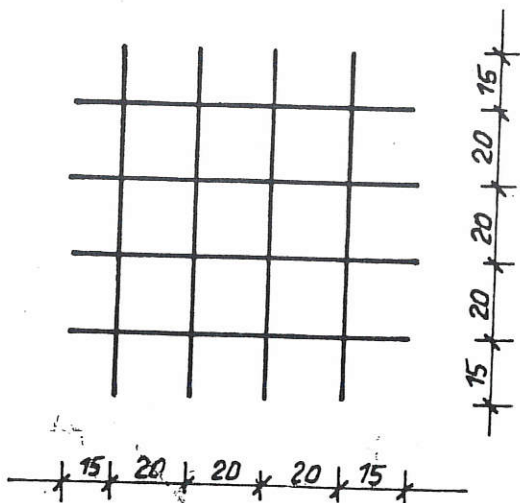

SŁUP ŻELBETOWY O WYMIARACH:

CZĘŚĆ NOSNA - $0,30 \times 0,30 \times 3,0$ m h zmienne
CZĘŚĆ FUNDAM. - $0,90 \times 0,90 \times 0,30$ m h zmienne

SZCZEGÓŁ UMOCOWANIA RURY OCHRONNEJ
NA SŁUPIE NOSNYM.

OBJEMKA Z RURY STALOWEJ O SZER. $0,30$ m

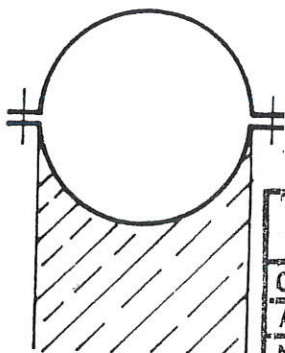

MGT J...
Prac. budowlano-...
Przeszów, 1...
Przemysł do projekt...
Pracownie instal i sieci...
...
2016/07/14 U.W.
III/7342/65/92 U.A.

Pracownia Projektowa i Nadzoru Budownictwa Komunalnego Przemysł, Drużbackiej 2	
OBIEKT: PBW. KANALIZ-SANITAR.	Data: 04.2016
ADRES: BABICE	Nr rys.: 14
NAZWA RYS.: SŁUP ŻELBETOWY	Nr uprawnień
OPRACOWAŁ: INŻ. R. KASZYCKI	Podpis
PROJEKTANT: MGR. INŻ. BOGUSŁAW ZALESZCZYK	220/74
SPRAWDZIŁ: INŻ. E. NAJUS	181/78