PLAN ROBÓT CZERPALNYCH

skala 1:500

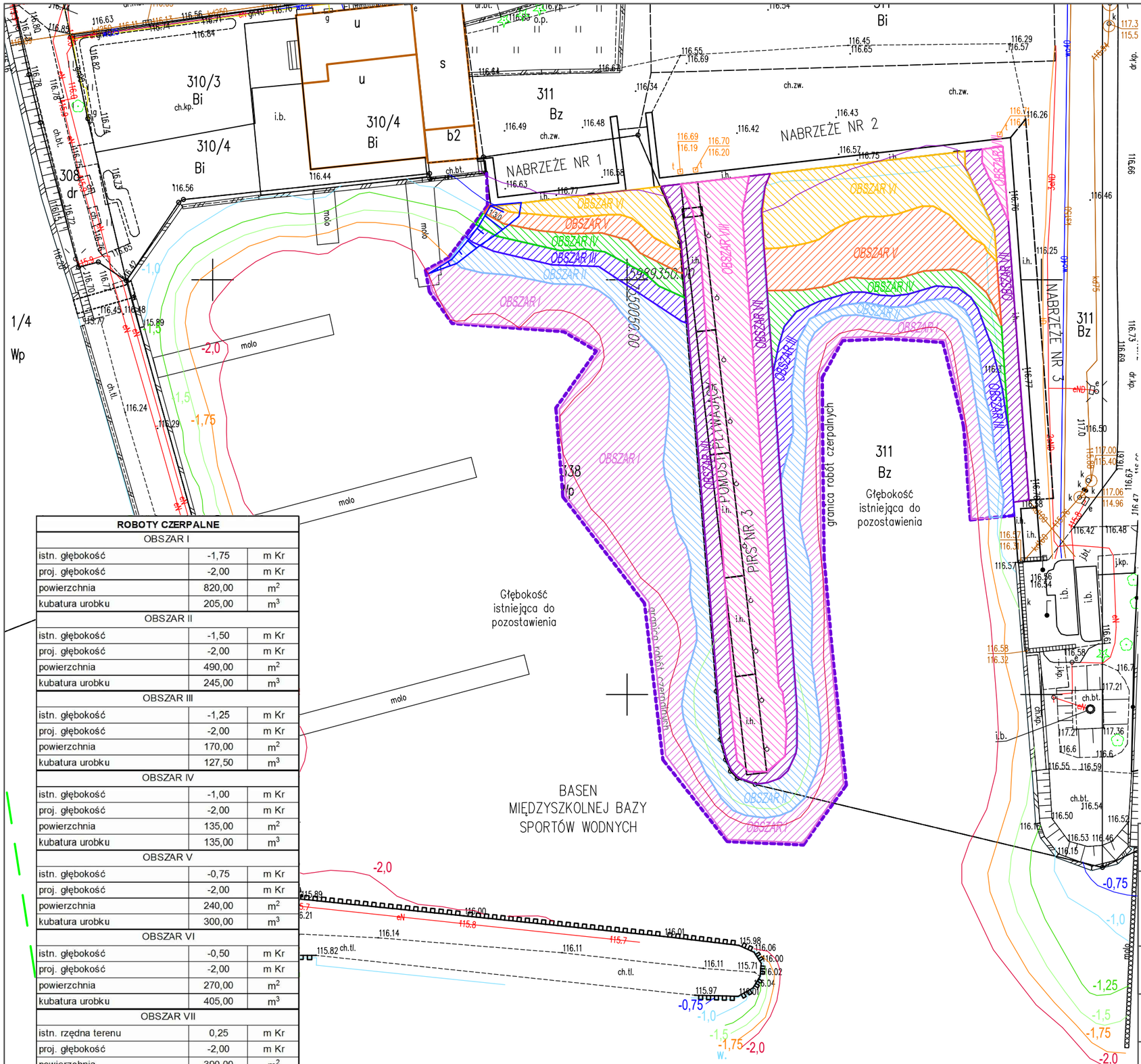

ROBOTY CZERPALNE		
OBSZAR I		
istn. głębokość	-1,75	m Kr
proj. głębokość	-2,00	m Kr
powierzchnia	820,00	m^2
kubatura urobku	205,00	m^3
OBSZAR II		
istn. głębokość	-1,50	m Kr
proj. głębokość	-2,00	m Kr
powierzchnia	490,00	m^2
kubatura urobku	245,00	m^3
OBSZAR III		
istn. głębokość	-1,25	m Kr
proj. głębokość	-2,00	m Kr
powierzchnia	170,00	m^2
kubatura urobku	127,50	m^3
OBSZAR IV		
istn. głębokość	-1,00	m Kr
proj. głębokość	-2,00	m Kr
powierzchnia	135,00	m^2
kubatura urobku	135,00	m^3
OBSZAR V		
istn. głębokość	-0,75	m Kr
proj. głębokość	-2,00	m Kr
powierzchnia	240,00	m^2
kubatura urobku	300,00	m^3
OBSZAR VI		
istn. głębokość	-0,50	m Kr
proj. głębokość	-2,00	m Kr
powierzchnia	270,00	m^2
kubatura urobku	405,00	m^3
OBSZAR VII		
istn. rzędna terenu	0,25	m Kr
proj. głębokość	-2,00	m Kr
powierzchnia	390,00	m^2
kubatura urobku	877,50	m^3
OBSZAR VIII		
istn. rzędna terenu	0,50	m Kr
proj. głębokość	-2,00	m Kr
powierzchnia	420,00	m^2
kubatura urobku	1050,00	m^3

ZESTAWIENIE ROBÓT CZERPALNYCH		
Łączna powierzchnia robót czerpalnych	2935,0	m^2
Średnia głębokość bagorawania	1,1	m
Rezerwa bagrownicza (h=0,35m)	1027,3	m^3
Łączna kubatura robór czerpalnych	**4372,3**	**m^3**

NAVPRO SP. Z O.O.
UL. MYŚLIWSKA 21/6
80-126 GDAŃSK

Projekt obejmujący roboty budowlane pozostałe do zakończenia zadania:
PRZEBUDOWA NABRZEŻA MIĘDZYSZKOLNEJ BAZY SPORTÓW WODNYCH (MBSW) PRZY UL. NADBRZEŻNEJ W GIŻYCKU

Tytuł Rysunku:	PLAN ROBÓT CZERPALNYCH		2021/1 (Nr projektu)
Inwestor:	GMINA MIEJSKA GIŻYCKO AL. 1 MAJA 14, 11-500 GIŻYCKO		
Opracował:	mgr inż. Ewa Babula		1:500 (skala)
Projektował:	mgr inż. Jan Kłosowski upr. do proj. bez ogr. w specjalności inżynieryjnej hydrotechnicznej nr: POM/0357/PBH/16		8 (nr rysunku)
Sprawdził:	inż. Andrzej Nawrot upr. do proj. bez ogr. w specjalności konstrukcyjno-budowlanej nr: POM/0224/POOK/07		01.2021r. (data)