

RZUT KONDYGNACJI III PIĘTRA SKALA 1:100

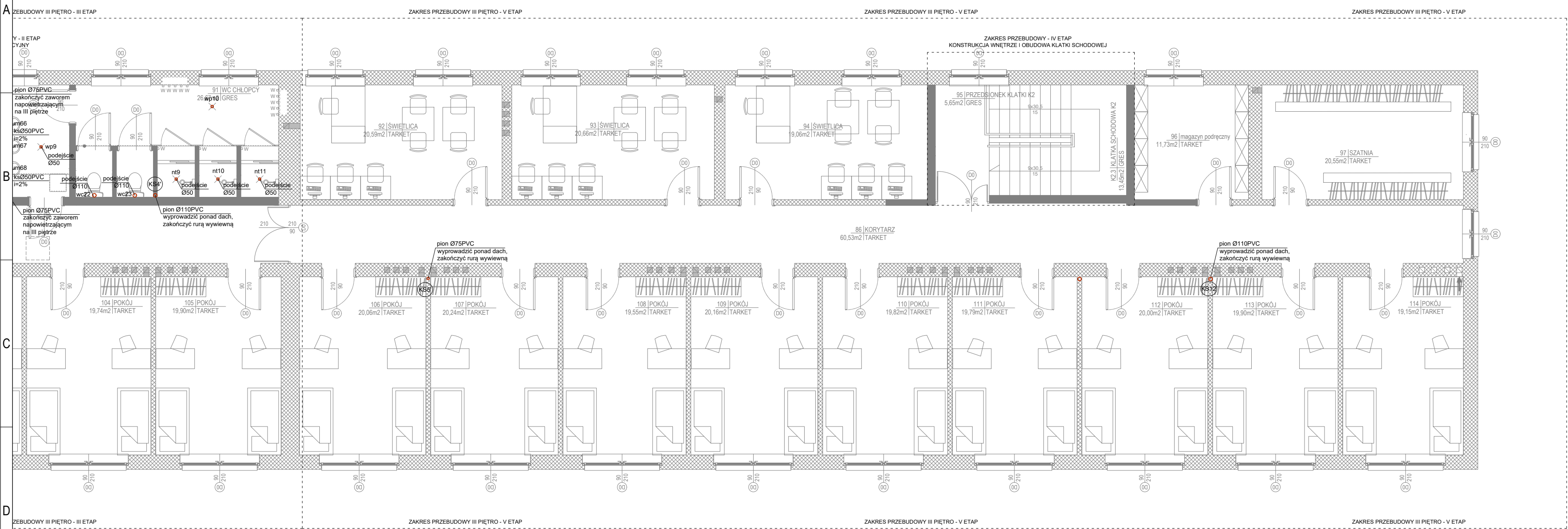

RZUT KONDYGNACJI II PIĘTRA SKALA 1:100

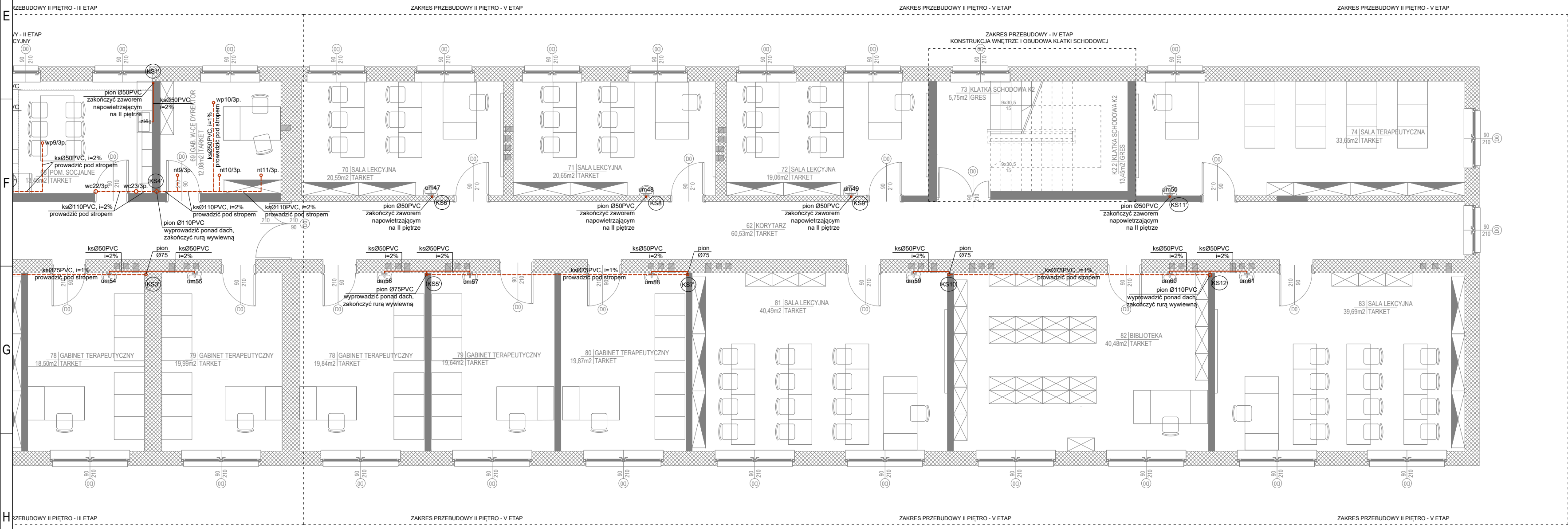

LEGENDA :	
	instalacja kanalizacji sanitarnej

ORIENTACJA :

LEGENDA: sposób oznaczania rysunków  
PB : xx : xx  
nr rysunku  
kod branży  
faza projektu

Jednostka projektowa: Monolit Budownictwo ul. Nieborowska 22/1 80-034 Jankowo Gdańskie		<b>MONOLIT</b> BUDOWNICTWO	
Inwestor: Specjalny Ośrodek Szkolno - Wychowawczy im. Ireny Senderowej w Nowym Dworze Gdańskim		Inwestycja: Projekt przebudowy budynku Specjalnego Ośrodka Szkolno - Wychowawczego im. Ireny Senderowej w Nowym Dworze Gdańskim	
Adres: ul. Warszawska 52, 82-100 Nowy Dwór Gd., działki nr 123/1; 123/2; 123/3, obręb: 4.0004, jednostka ewidencyjna: Nowy Dwór Gdański		Przedmiot: Instalacja kanalizacji sanitarnej - Etap V	
Spec.: Sanitarna		Faza: Projekt Wykonawczy	
Sanitarna: mgr inż. Patryk Pietrzak	Nr uprawnień: WAM/0046/POOS/11	Podpis: POM/0046/POOS/09	
Data opracowania: 12/2015 Data trzeciej edycji: 09/2022		Skala: 1:100	Numer rysunku: PW : S : 09
Rozpowszechnianie niniejszego opracowania, jak też jego fragmentów, w tym koncepcji, wykonanych rysunków, a ponadto umieszczanie w systemach danych - za wyjątkiem własności organów administracji przekazywanie w jakiegokolwiek formie, w tym elektronicznej, mechanicznej, fotokopii, reprodukcji, przedrukowi oraz dokonywanie zmian bez zgody autora jest zabronione i podlega odpowiedzialności karnej z mocy art.116, 117, 118 ustawy z dnia 14 lutego 1994 r. o prawie autorskim i prawach pokrewnych. (DZ.U. NR 24 POZ.83 z 1994 R.)			