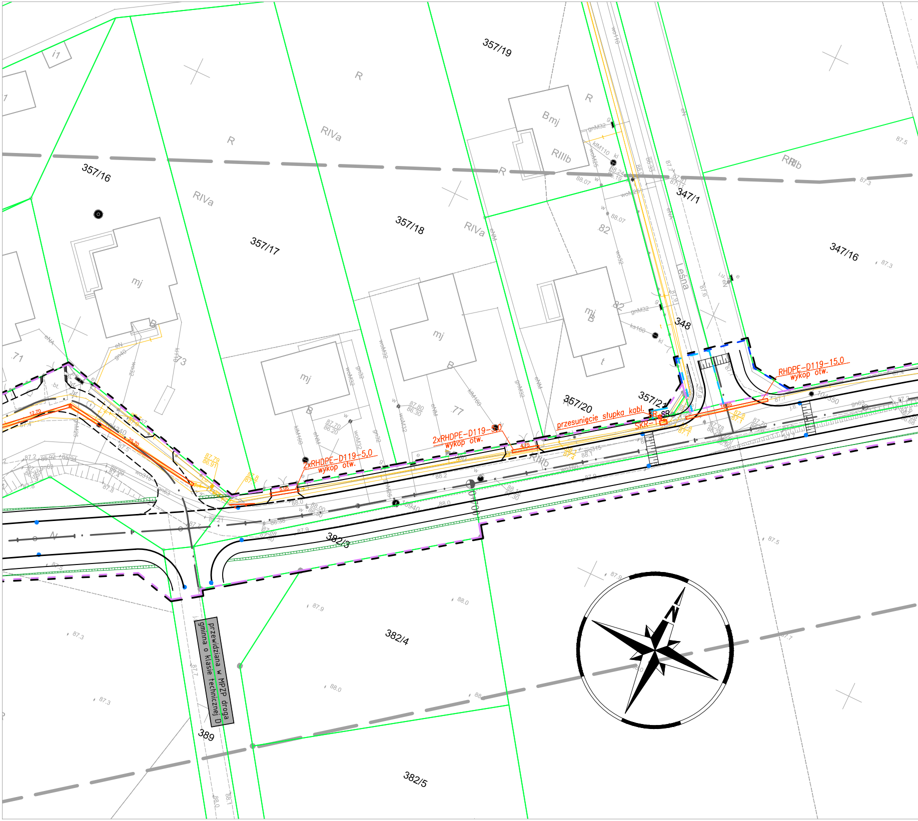
357/19
357/16
357/17
357/18
347/1
347/16
348
357/20
357/21
382/3
382/4
382/5
389
R
RIVa
RIIIb
Bmj
mj
B
t
Leśna
2xRHDPE-D119-5,0
wykop otw.
2xRHDPE-D119-5,0
wykop otw.
RHDPE-D119-15,0
wykop otw.
przesunięcie słupka kabl.
SR
SKR-1
0+700
przewidziana w MPZP droga gminna o klasie technicznej D
N
71
73
77
82

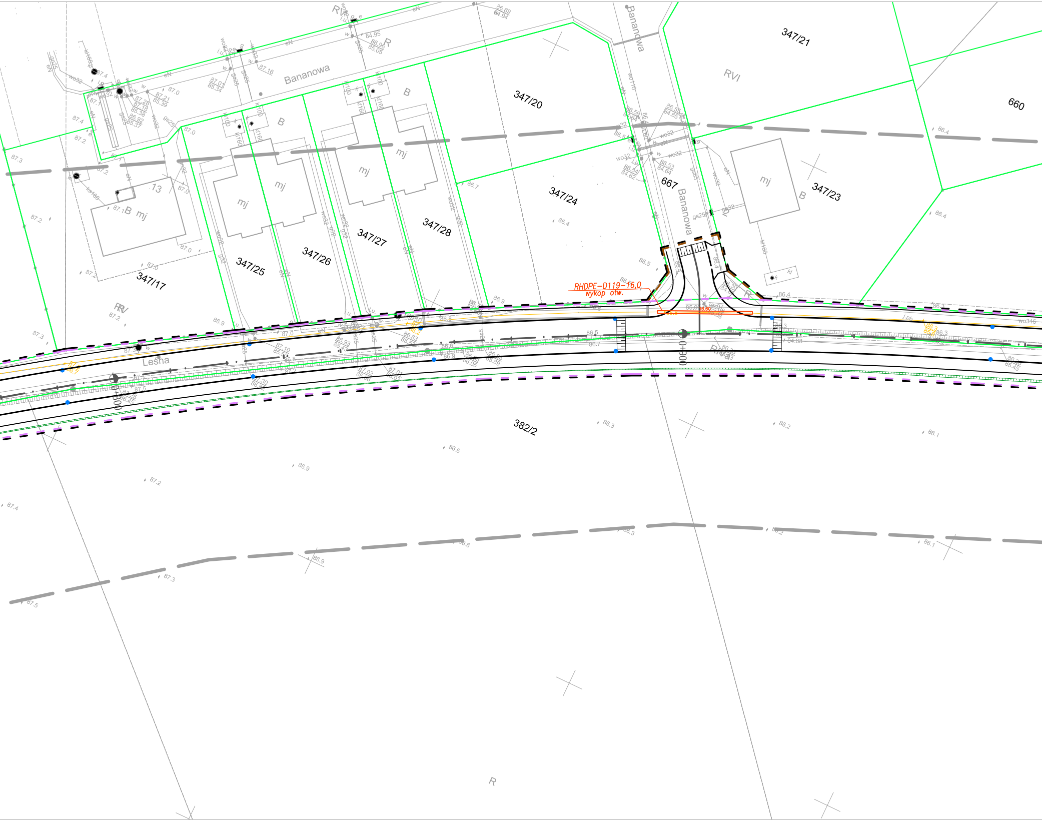

Bananowa
Bananowa
Bananowa
Lesha
347/21
347/20
660
347/24
347/23
347/25
347/26
347/27
347/28
347/17
382/2
667
13
RVI
RV
B
mj
R
RHDPE-D119-16,0
wykop otw.
0+800
0+900

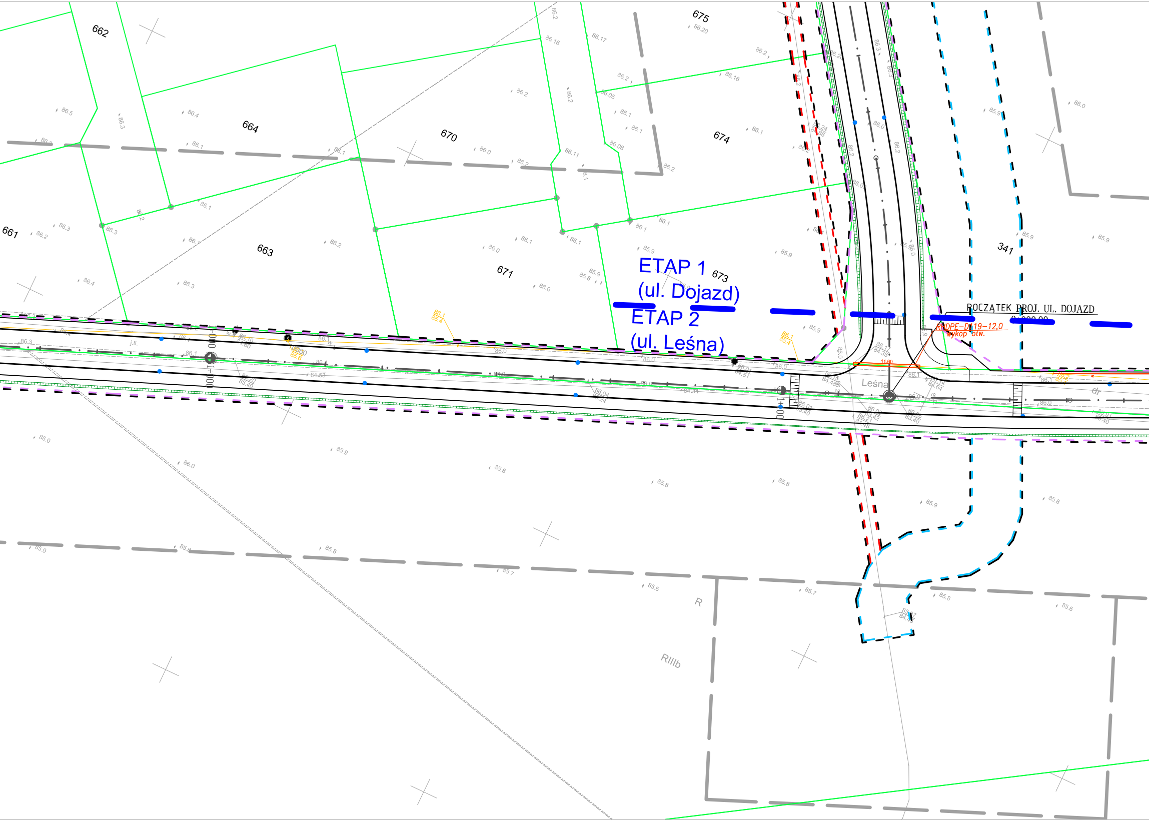
662
664
670
675
674
661
663
671
673
341
ETAP 1
(ul. Dojazd)
ETAP 2
(ul. Leśna)
POCZĄTEK PROJ. UL. DOJAZD
0+000.00
RHDPE-D 119-12,0
wykop otw.
Leśna
1+000
R
RIIIb
dr

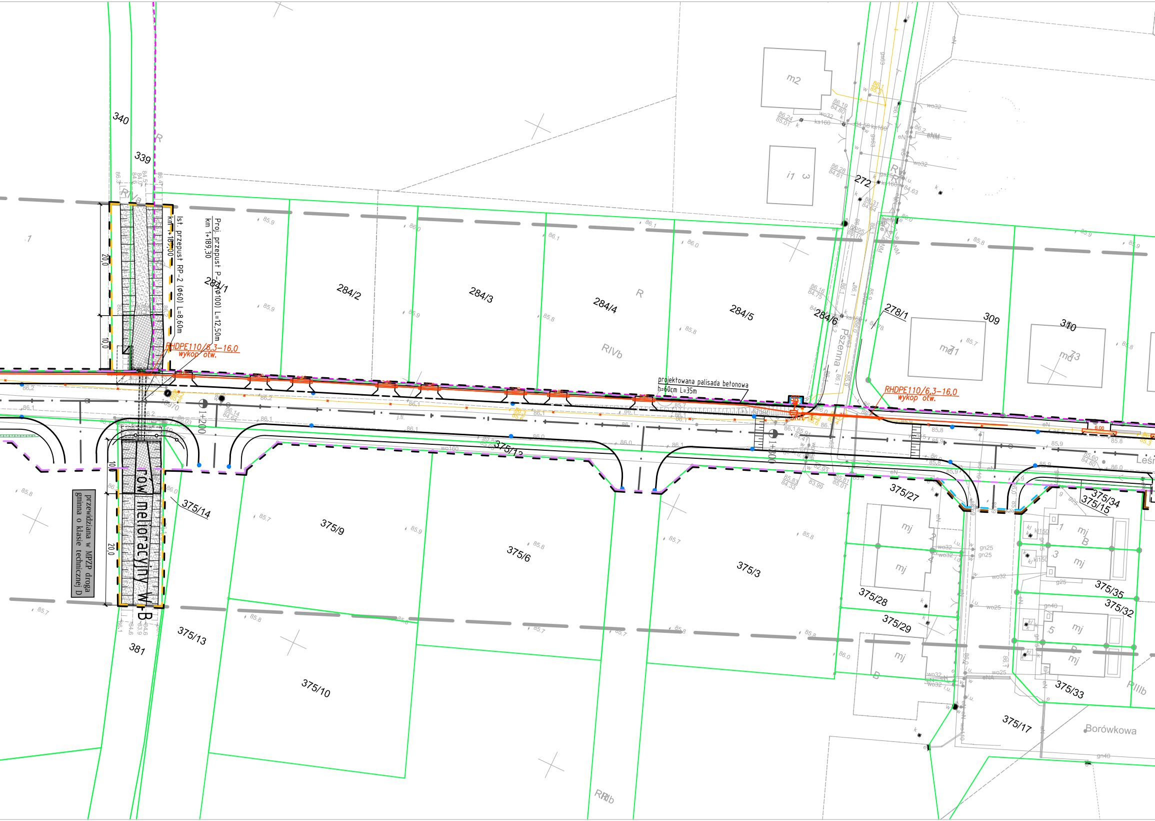
Ist. przepust RP-2 (Φ60) L=8,60m
km 1+187,00
Proj. przepust P-
(Φ100) L=12,50m
km 1+189,30
RHDPE110/6,3-16,0
wykop otw.
projektowana palisada betonowa
h=60cm L=35m
RHDPE110/6,3-16,0
wykop otw.
rów melioracyjny W-B
przewidziana w MPZP droga gminna o klasie technicznej D
1+200
1+300
Pszenna
Leśn
Borówkowa
340
339
381
284/1
284/2
284/3
284/4
284/5
284/6
272
278/1
309
310
375/9
375/6
375/3
375/13
375/14
375/10
375/27
375/28
375/29
375/34
375/15
375/35
375/32
375/33
375/17
m2
i1
md1
md3
mj
RIVa
RIVb
RIIIb
R
20,0
10,0
20,0
10,0
6,00

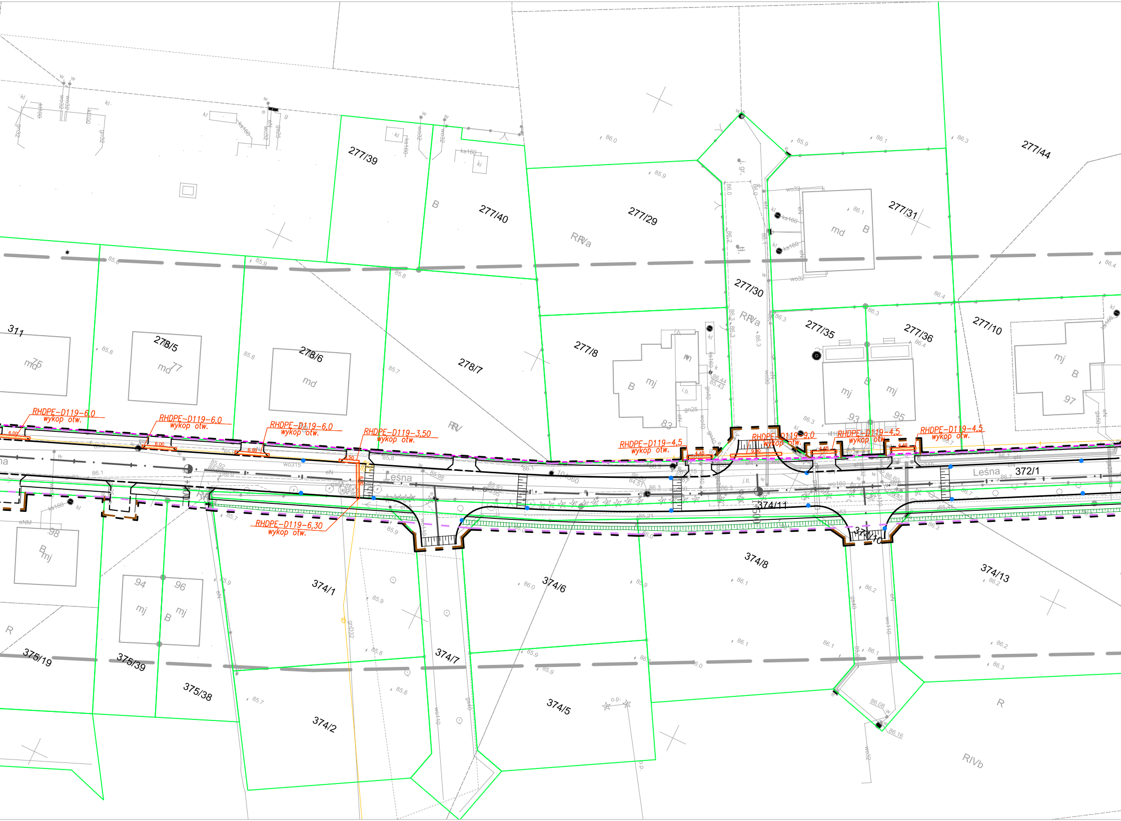

277/39
277/40
277/29
277/30
277/31
277/44
277/8
277/35
277/36
277/10
278/5
278/6
278/7
311
RHDPE-D119-6,0
wykop otw.
RHDPE-D119-6,0
wykop otw.
RHDPE-D119-6,0
wykop otw.
RHDPE-D119-3,50
wykop otw.
RHDPE-D119-4,5
wykop otw.
RHDPE-D119-9,0
wykop otw.
RHDPE-D119-4,5
wykop otw.
RHDPE-D119-4,5
wykop otw.
RHDPE-D119-6,30
wykop otw.
Leśna
Leśna
372/1
374/11
374/10
374/1
374/2
374/5
374/6
374/7
374/8
374/13
375/19
375/39
375/38
RIVb
R
RV
RVa
md
mj
B
75
77
83
93
95
97
98
94
96

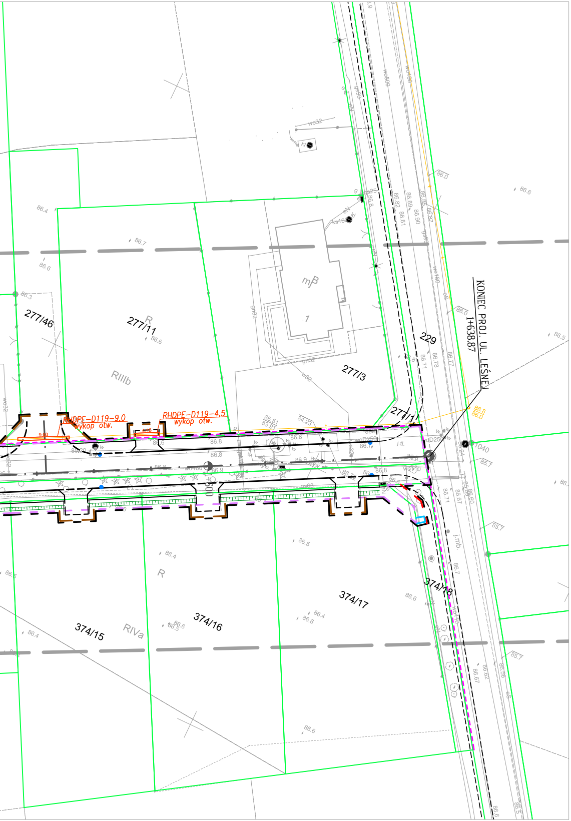
KONIEC PROJ. UL. LEŚNEJ
1+638.87
229
277/46
277/11
277/3
277/1
RIIIb
R
mB
RHDPE-D119-9,0
wykop otw.
RHDPE-D119-4,5
wykop otw.
9.00
4.45
1+500
1040
374/15
374/16
374/17
374/18
RIVa
j.tl.
j.mb.
woD250
wo110
wo160
wo32
gn32
gs63
ks160
86.8
86.0

LEGENDA

— — —	linie określające granice terenu niezbędnego dla obiektów budowlanych, w tym:
— — —	linie rozgraniczające teren drogi gminnej
— — —	zakres obszaru niezbędnego do budowy lub przebudowy innych dróg publicznych
— — —	linie określające zakres budowy lub przebudowy zjazdów
— — —	linie określające zakres budowy lub przebudowy urządzeń wodnych lub urządzeń melioracji wodnych szczegółowych
— — —	linie określające zakres budowy lub przebudowy sieci uzbrojenia terenu
— — —	linie określające zakres obszaru niezbędny do rozbiórki istniejących sieci uzbrojenia terenu
- - - - -	granica gminy Dopiewo i Tarnowo Podgórne
——	istniejące granice działek
1086/51	istniejące numery działek
—·—	projektowana oś
——	projektowany krawężnik 15x30cm
- - - -	projektowany krawężnik 15x30cm obniżony
- - - -	projektowany krawężnik 12x25cm obniżony
——	projektowane obrzeże betonowe 8x30cm
= = =	projektowany przepust drogowy
—○—○—	projektowana balustrada ochronna

BRANŻA TELEKOMUNIKACYJNA

——	istniejąca sieć telekomunikacyjna doziemna
—×—×—	istniejąca sieć telekomunikacyjna do demontażu
——	projektowana sieć telekomunikacyjna doziemna
—▭—	zabezpieczenie sieci rurą osłonową
—□—	projektowana studnia kablowa
—□—	regulacja położenia istn. studni kablowej

SMP projektanci

SMP Projektanci Sp. z o.o. Sp. k.
ul. Głuchowska 1
60-101 Poznań
www.smp.poznan.pl
e-mail: biuro@smp.poznan.pl
tel. 61 861 96 36
NIP 779-23-71-246 REGON 301375359

Inwestor:
Gmina Dopiewo
ul. Leśna 1c, 62-070 Dopiewo

Nazwa inwestycji:
Budowa drogi gminnej od ul. Leśnej do drogi wojewódzkiej nr 307
oraz budowa ul. Leśnej od ul. Wiejskiej do ul. Batorowskiej w Dąbrowie ETAP 2

Branża: TELEKOMUNIKACYJNA

Stadium dokumentacji: PW

Stanowisko	Imię i nazwisko	Nr uprawnień specjalność	Podpis
Projektant	inż. Ireneusz Berger	0562/97/U spec. telekomunikacyjna	
Opracował			
Opracował			
Sprawdzający	Zbigniew Anioła	0277/96/U spec. telekomunikacyjna	

Tytuł rysunku: Plan sytuacyjny

Nr 2.2

Nr umowy: ROA.272.38.554.2017

Data opracowania: 11/2020

Skala: 1:500