

MAPA DRÓG GMINNYCH GMINY POŚWIĘTNE



Drogi powiatowe przebiegające przez teren gminy Poświętne

DP 2216 W - Pustelnik - Zawiesiuchy - Powitne - Wola Cygowska - Poświętne
DP 2218 W - Dębe Wielkie - Pustelnik - Helenów
DP 4314 W - Turów - Ossów - Majdan - Mostówka - Ręczaje Polskie - gr. powiatu
DP 4332 W - Miąsą - Międzyzłes
DP 4333 W - Szczepanek - Międzyzłes - Papiernia (gr. powiatu)
DP 4351 W - Międzyzłes - Poświętne - Zabraniec
DP 4367 W - Majdan - Ciężciwa - Zabraniec

Drogi gminne na terenie gminy Poświętne

G1	- G000001	- 430601 W - dr. powiatowa nr 4351 W - Wólka Dąbrowicka - dr. powiatowa nr 2215 W
G2	- G000002	- 430602 W - Poświętne - gr. gminy Stanisławów - Stanisławów
G3	- G000003	- 430603 W - Helenów - Stróżki - dr. gminna nr 430602 W - Ogródziska
G4	- G000004	- 430604 W - Rojków - Stróżki - dr. gminna nr 430602 W
G5	- G000005	- 430605 W - Rojków - Wólka Dąbrowicka
G6	- G000006	- 430606 W - Poświętne - Nowy Cygów - Laskowizna - Karolew
G7	- G000007	- 430607 W - Nowe Ręczaje - Czubajowizna
G8	- G000008	- 430608 W - Kolno - Nowe Ręczaje - Majdan
G9	- G000009	- 430609 W - Zabraniec - Trzcinka - Kolno
G10	- G000010	- 430610 W - dr. powiatowa nr 2216 W - Wola Cygowska - Wola Ręczajska - Kolno
G11	- G000011	- 430611 W - dr. powiatowa nr 4351 W - Wola Ręczajska - dr. powiatowa nr 2217 W
G12	- G000012	- 430612 W - dr. gminna nr 430610 W - Wola Ręczajska - dr. powiatowa nr 4351 W
G13	- G000013	- 430613 W - Krubki Górki - gr. gminy Stanisławów - Pustelnik
G14	- G000014	- 430614 W - dr. powiatowa nr 4351 W - gr. gminy Stanisławów - Zawiesiuchy
G15	- G000015	- 430615 W - Laskowizna - dr. gminna nr 430607 W
G16	- G000016	- 430616 W - Dąbrowica - dr. gminna nr 430606 W
G17	- G000017	- 430617 W - Międzyzłes
G18	- G000018	- 430618 W - Międzyzłes - Franciszków
G19	- G000019	- 430619 W - Międzyzłes
G20	- G000020	- 430620 W - dr. powiatowa nr 2217 W - Jadwiniew - Nowy Cygów
G21	- G000021	- 430621 W - Jadwiniew - Nowy Cygów - dr. gminna nr 430606 W
G22	- G000022	- 430622 W - Nowy Cygów - Choiny - dr. powiatowa nr 2217 W
G23	- G000023	- 430623 W - dr. powiatowa nr 4351 W - Zabraniec - Małków - Krubki Górki
G24	- G000024	- 430624 W - dr. gminna nr 430602 W - dr. powiatowa nr 2216 W - Wola Cygowska
G25	- G000025	- 430625 W - dr. gminna nr 430602 W - dr. powiatowa nr 2217 W - dr. gminna nr 430620 W - Wólka Dąbrowicka
G26	- G000026	- 430626 W - Jadwiniew - PKP Rojków
G27	- G000027	- 430627 W - dr. gminna nr 430602 W - dr. gminna nr 430626 W
G28	- G000028	- 430628 W - Czubajowizna - Krywica
G29	- G000029	- 430629 W - dr. gminna nr 430610 W - Kielczykowizna - dr. gminna nr 430611 W
G30	- G000030	- 430630 W - Ręczaje Polskie - dr. gminna nr 430608 W
G31	- G000031	- 430631 W - Ręczaje Polskie - Majdan
G33	- G000033	- 430633 W - dr. powiatowa nr 4351 W - Krubki Górki - Trzcinka - Ostrowik
G34	- G000034	- 430634 W - Ostrowik - Krubki - Górki
G35	- G000035	- 430635 W - dr. gminna nr 430613 W - Michałów
G36	- G000036	- 430636 W - Czubajowizna - dr. gminna nr 430607 W
G37	- G000037	- 430637 W - Zabraniec

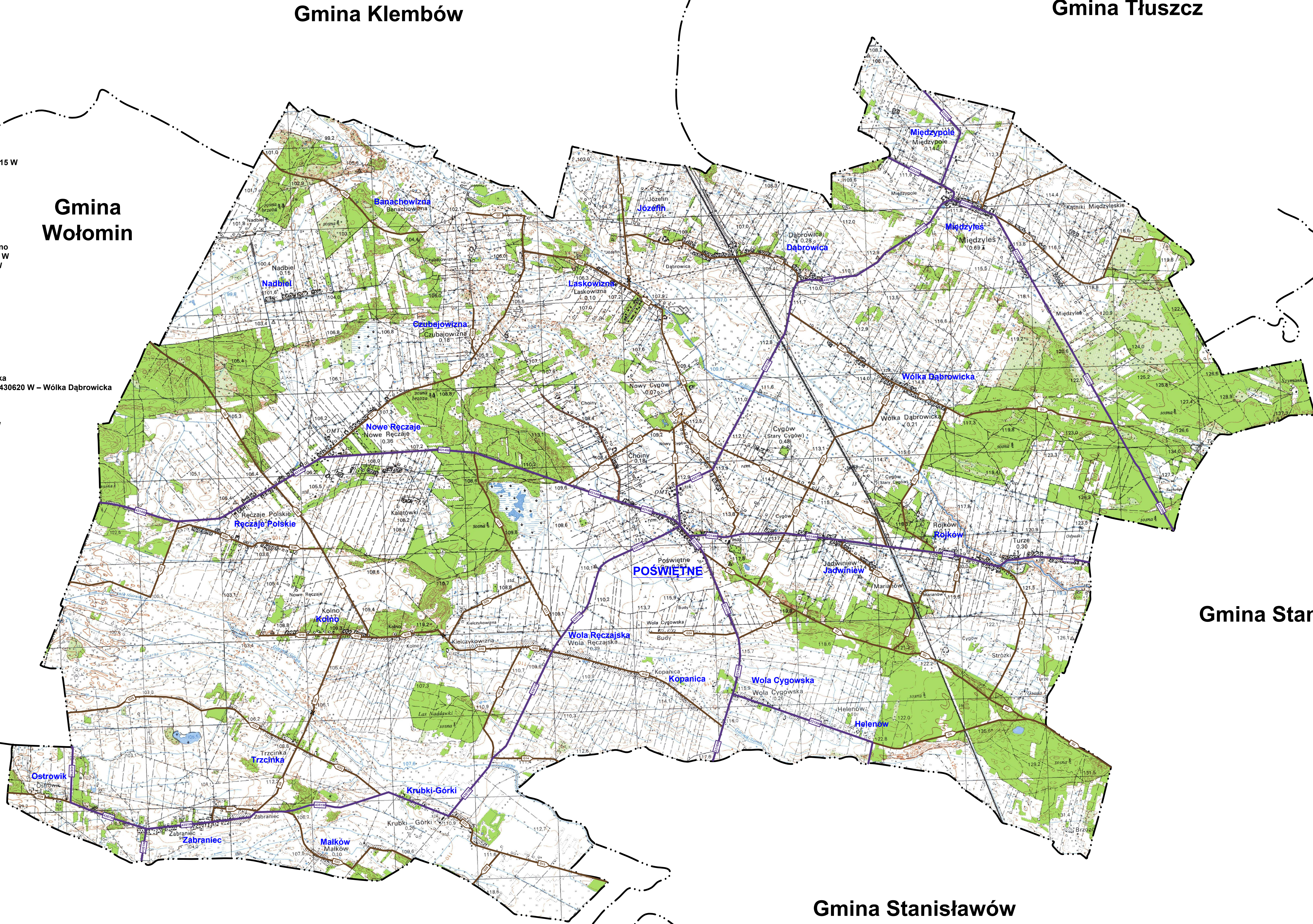

SKALA 1:20 000

LEGENDA

- drogi powiatowe
- drogi gminne
- granica gminy
- siedziba UG
- osiedla