

R6 szt.2 (R5 szt.1)

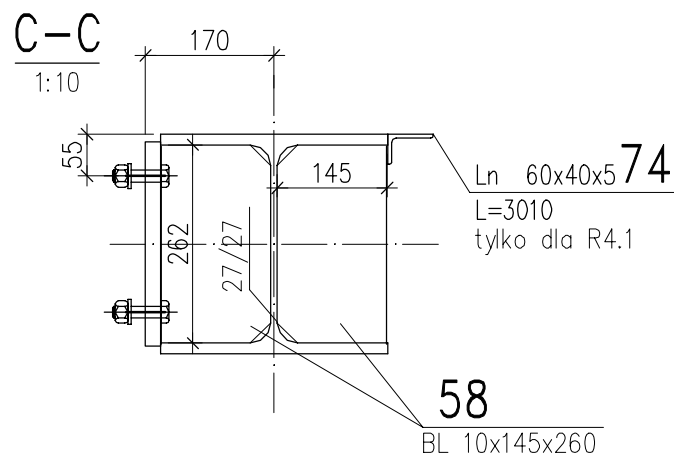
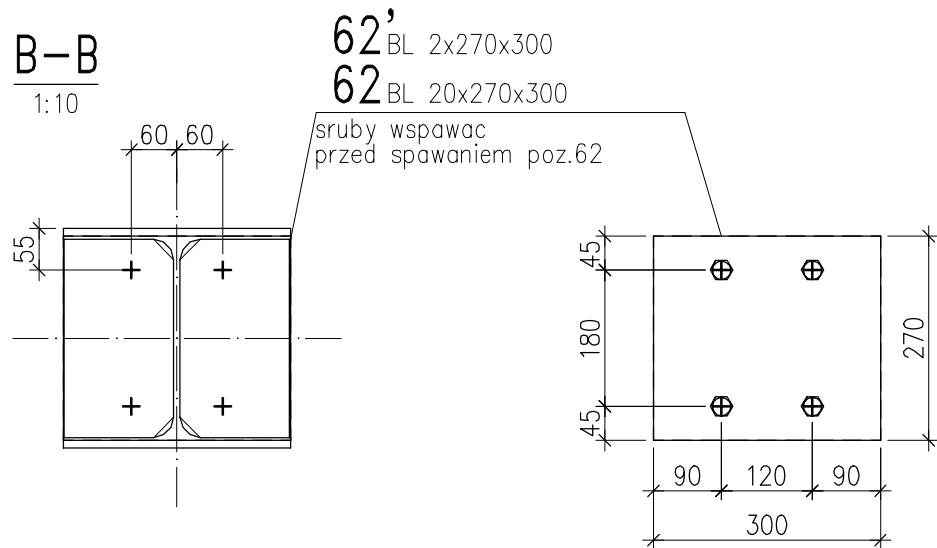
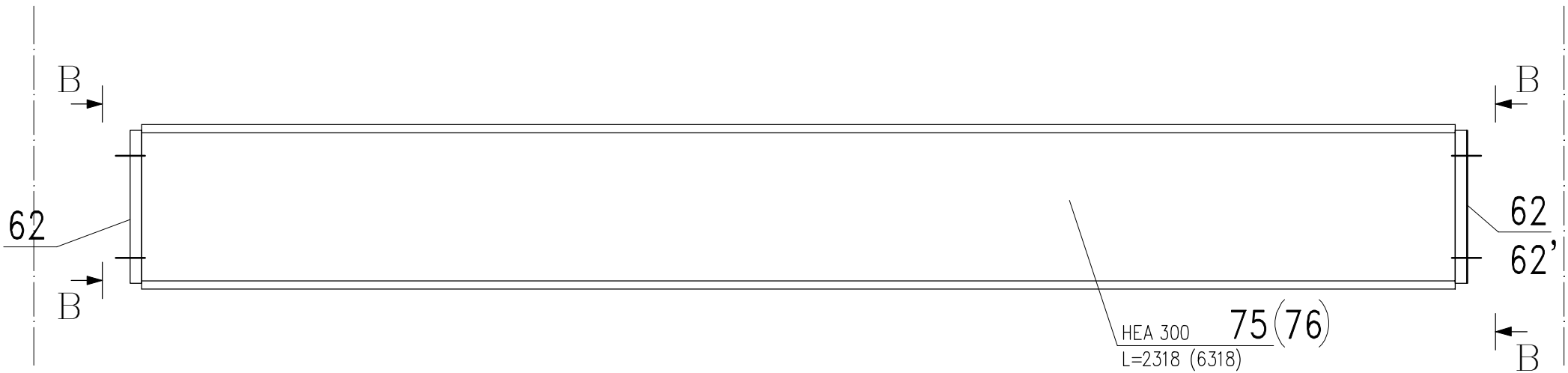
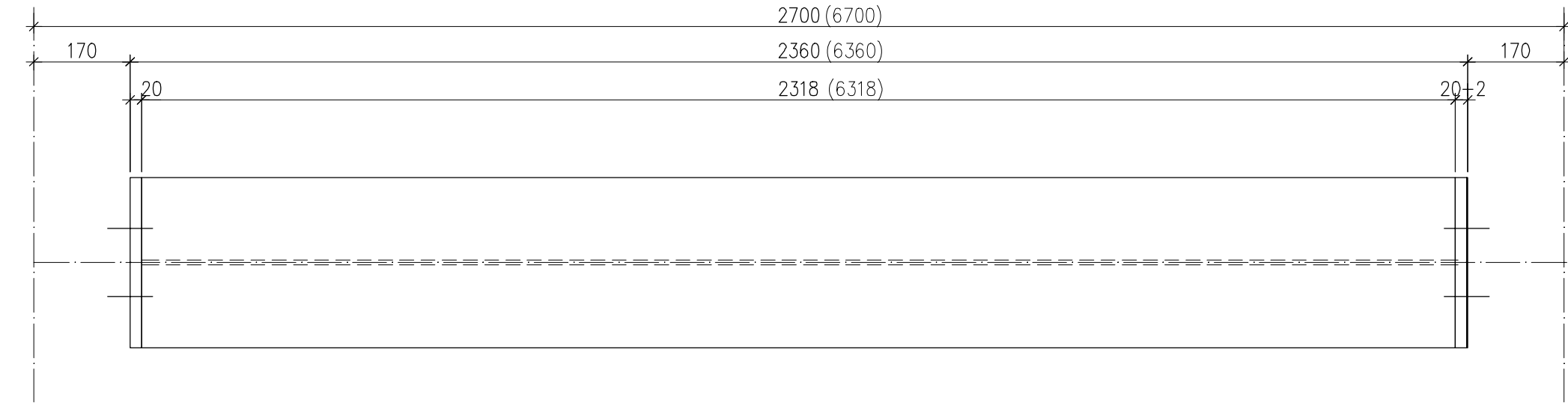

- UWAGA:
1. RYSUNEK MONTAŻOWY K1-K8
 2. WYKAZ MATERIAŁU NA ODRĘBNYM ARKUSZU
 3. STAL S235
 4. OSTRE KRAWĘDZIE OSZLIFOWAĆ
 5. ZABEZPIECZYĆ ANTYKOROZYJNIE WG ARCHITEKTURY

Stadium :	Projekt Budowlany	Branża :	Konstrukcja
Temat : Rozbudowa boiska gminnego w Stężycy polegająca na budowie budynku biurowo-socjalno-zapleczewego wraz z instalacjami, budowę parkingu z chodnikami, budowę ogrodzeń powyżej 2,2m, budowę trybun i stanowisk komentatorskich wraz zagospodarowaniem terenu, niezbędną infrastrukturą techniczną i zbiornikami na wody opadowe			
Adres : dz. nr 649/22, 649/21, 649/42, obręb 0014, ul. Abrahama, Stężycza			
Jednostka projektowa :		BIURO TECHNICZNE KONSTEEL 81-187 Gdynia tel. 531-333-202	
Projektował : mgr inż. Tomasz Aleksiejczyk upr. do projektowania b. o. w spec. konstr.budowlanej nr 340/Gd2002		Nazwa rysunku : rygiel R5 R6	
Sprawdził : mgr inż. Barbara Maćkowska upr. do projektowania b. o. w spec. konstr.budowlanej nr 185/Gd2002			
Data :	VI 2023	Skala : 1 : 10	Nr rysunku : K 14