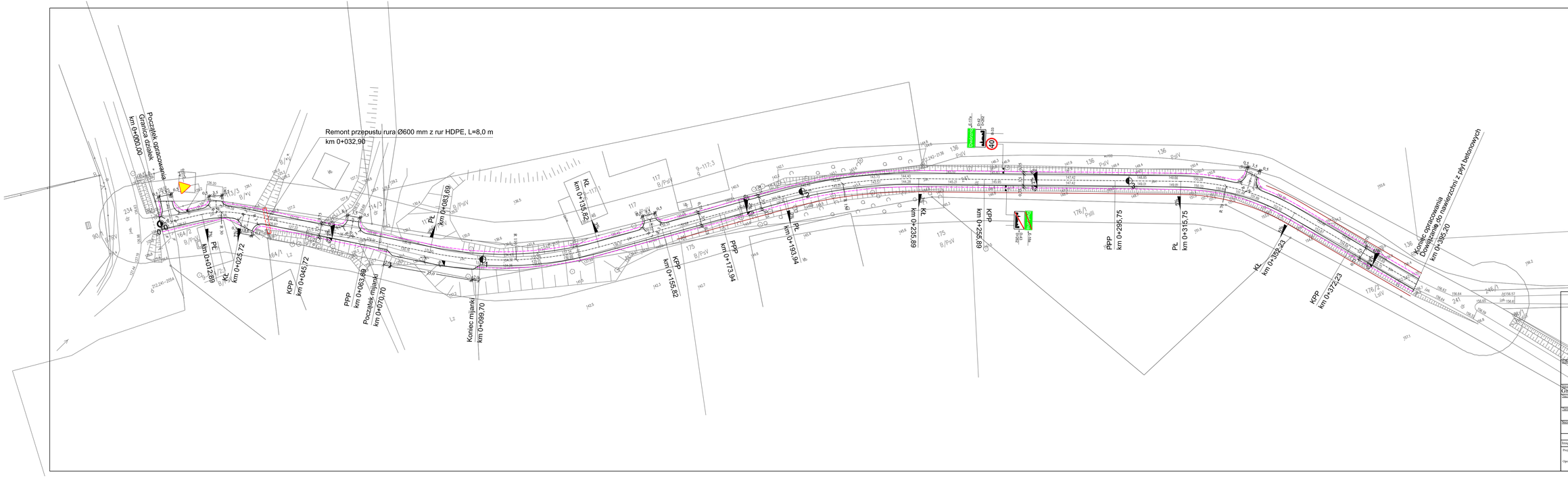

Legenda:

PROJEKTOWANE:

- oznakowanie pionowe

Projekt zagospodarowania:	STREETWISE Tomasz Rykowski 15-100 Nidzica, Dobrzyń 23 TEL. 601-022-179 NIP : 984-007-64-12 REGON : 281494079 E-Mail : t.rykowski@umtria.pl
Zamawiający:	Gmina Górowo Iławeckie, ul. Kościuszki 17, 11-220 Górowo Iławeckie
Nazwa i ciężar:	"Projekt przebudowy drogi wewnętrznej we wsi Dwórzno"
Tytuł opracowania:	"Pzebudowa drogi wewnętrznej"
Nazwa rysunku:	STAŁA ORGANIZACJA RUCHU
	ZESPÓŁ PROJEKTOWY
Imię i nazwisko :	Podpis : Nr uprawnień :
Projektant : mgr inż. Michał Czernicki	MAZ/0017/PWDD/14
Opracował : inż. Tomasz Rykowski	

Tytuł:	DROGOWA
Nr rysunku:	P.W.
Skala:	1:500
Data:	SIERPIEŃ 2021
Ark. nr:	5