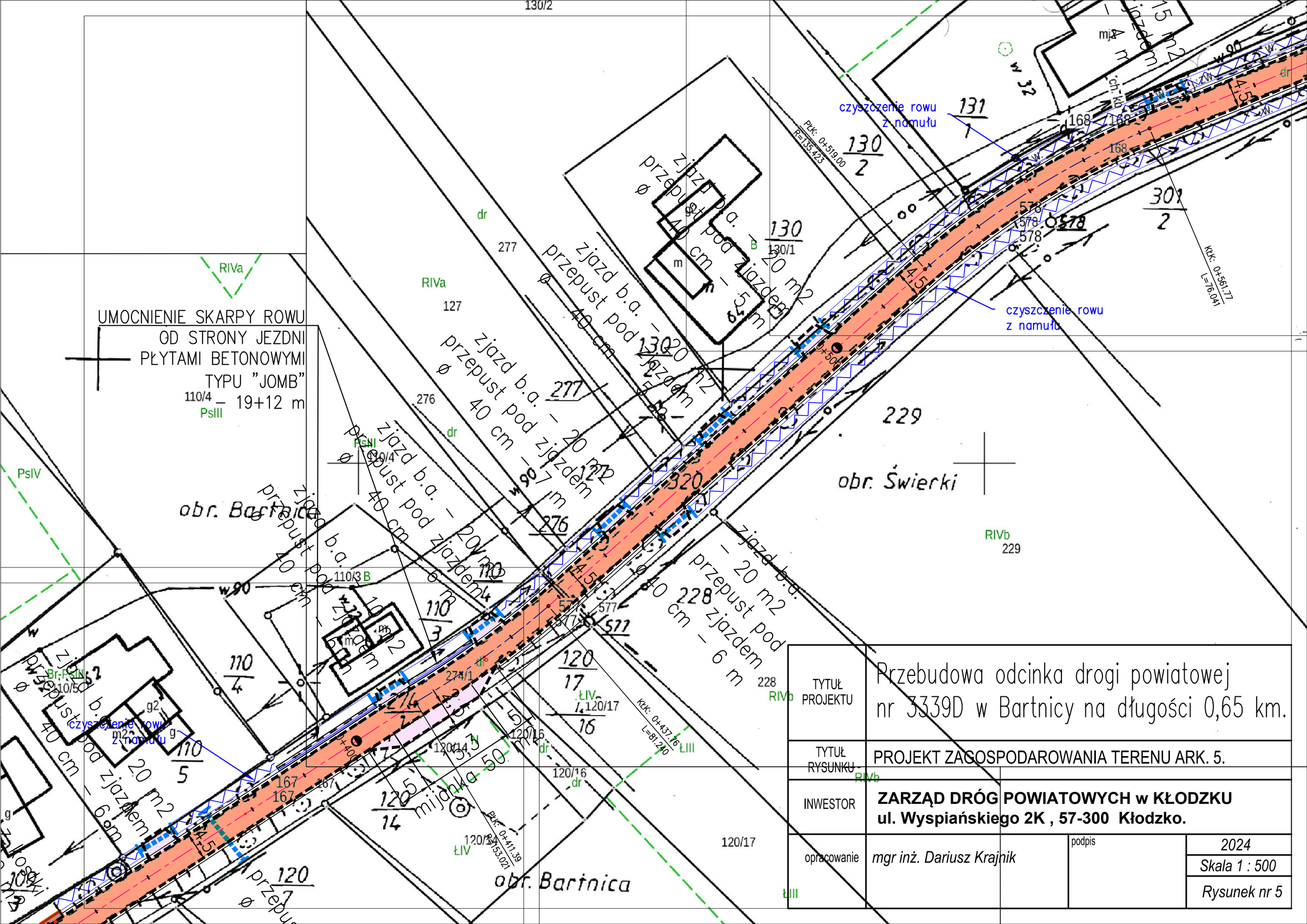

TYTUŁ PROJEKTU	Przebudowa odcinka drogi powiatowej nr 3339D w Bartnicy na długości 0,65 km.		
TYTUŁ RYSUNKU	PROJEKT ZAGOSPODAROWANIA TERENU ARK. 5.		
INWESTOR	**ZARZĄD DRÓG POWIATOWYCH w KŁODZKU** **ul. Wyspiańskiego 2K , 57-300 Kłodzko.**		
opracowanie	*mgr inż. Dariusz Krajnik*	podpis	*2024* *Skala 1 : 500* *Rysunek nr 5*