MAPA DO CELÓW PROJEKTOWYCH

Obręb: miasto Pyrzyce obr.9 i 10 (ident.321205_4. 0009 , 0010) Działka: 307 obr.9 , 572/2 obr.10 ul.Ciepłownicza Powiat:Pyrzycki woj.zachodniopomorskie	USŁUGI GEODEZYJNE mgr inż. Małgorzata Kunce ul. Podgrodzie 23 74-200 Pyrzyce NIP 853-113-14-43
skala 1:500 Układ współrzędnych:2000 Poziom odniesienia wysokości: PL-EVRF2007-NH	Wykonano metodą: wektorową Płyta CD nr ..... Wielkość pliku ....., data .....
Kierownik roboty: mgr inż.Małgorzata Kunce upr. nr 16264 GGK	Wykonano w ramach roboty geodezyjnej Id:BG- PODGiK 6640.476.2022 zgłoszonej w BG-PODGiK w Pyrzycach
Mapę do celów projektowych sporządzono przy wykorzystaniu: 1.mapy zasadniczej w skali 1:500 sekcja;5.194.20.21.4.2,5.194.20.22.3.1,5.194.20.22.3.3 ~~2.danych branżowych części uzbrojenia podziemnego~~ 3.pomiaru zieleni wysokiej i pomników przyrody oraz pomiaru innych obiektów wskazanych przez projektanta 4.opracowanych geodezyjnie elementów planu zagospodarowania przestrzennego (linie rozgraniczające, linie regulacyjne,osie ulic)	W zakresie opracowania znajdują się punkty osnowy geodezyjnej nr: 1331,2532 podlegające ochronie na podst. art.15,art.48 ust.1 pkt 3 ustawy Prawo geodezyjne i kartograficzne (Dz.U. z 2005r.Nr 240 poz.2027)
Na mapie do celów projektowych wykazano następujące uzgodnione przez ZUDP projekty sieci uzbrojenia terenu 1. zudp-122/2013 -eS , zudp-126/2011-t , zudp-279/2010-w,k 2.zudp-88/2017-eN	Granice i nr. działek ewidencyjnych w/g danych BG- PODGiK w Pyrzycach z dnia 12.07.2022r.
Informacje dodatkowe: 1. Zakres pomiaru: 2. Redakcja znaków zgodna z Rozp. MAiC z dnia 02.11.2015r. 3. Mapa nadaje się do celów projektowych w zakresie pomiaru. 4. Stopień kartometryczności mapy zgodny z obowiązującymi przepisami. 5. Wszystkie trwałe obiekty budowlane podlegają wytyczeniu przez jednostkę wykonawstwa geodezyjnego. 6. Nie wyklucza się istnienia w terenie również uzbrojenia, o którym brak było informacji branżowych i nie zostały odnalezione w czasie pomiaru. 7. Opracowanie nie dotyczy przypadku opisanego w &31 ust.1 rozporządzenia Min.Rozw. z dn. 18.08.2020r. (Dz.U. 2020 poz. 1429) 8. Nie przeprowadzono badania KW pod kątem służebności gruntowych w zakresie wtórnika.	Rejestracja: Poświadcza się, że niniejszy dokument został opracowany w wyniku prac geodezyjnych i kartograficznych, których rezultaty zawiera operat techniczny wpisany do ewidencji materiałów państwowego zasobu geodezyjnego i kartograficznego Organ prowadzący państwowy zasób geodezyjny i kartograficzny: STAROSTA PYRZYCKI Identyfikator ewidencyjny materiału zasobu - operatu technicznego: P.3112.2022.481 Data wpisania operatu technicznego do ewidencji materiałów zasobu: 05. 08. 2022 Imię, nazwisko i podpis osoby reprezentującej organ: Z up. STAROSTY Kamil Łukasiewicz INSPEKTOR
Uzbrojenie opracowano na podstawie : 1. danych branżowych - literą B 2. pośredniego ustalenia przebiegu aparaturą elektromagnetyczną - literą A 3. bezpośrednich pomiarów powykonawczych - bez litery w związku z tym w części 1 i 2 nie gwarantuje się kompletności, a dokładność położenia uzbrojenia na mapie może być niższa od dokładności kartometrycznej mapy	
Aktualność wtórnika na dzień : 27.07.2022r. Pyrzyce, dnia 29.07.2022r.	Kierownik jednostki wykonawstwa geodezyjnego Małgorzata Kunce mgr inż. Małgorzata Kunce GEODETA UPRAWNIONY nr upr. 16264 GGK ul. Podgrodzie 23, tel. (091) 576-44-23 74-200 PYRZYCE

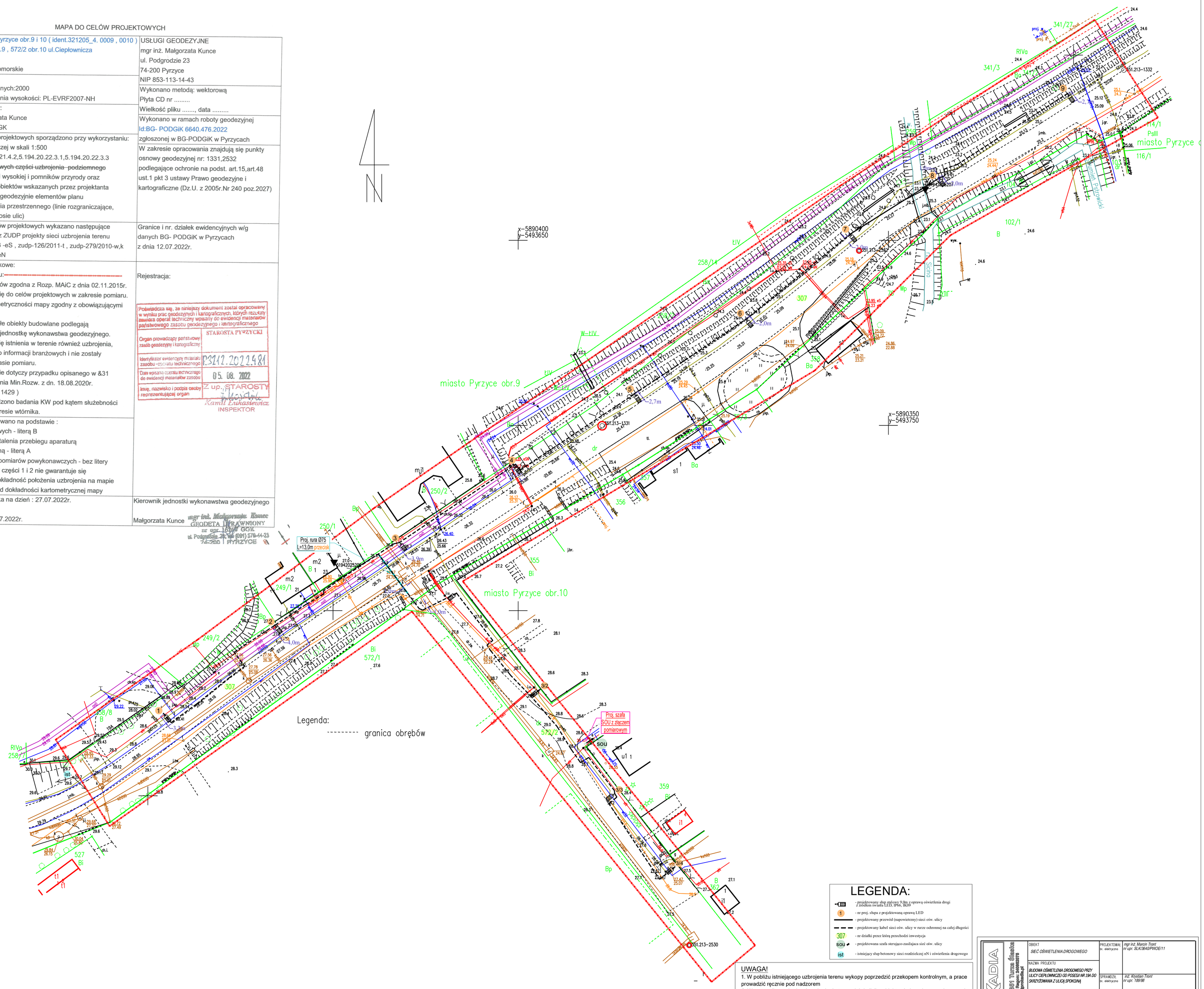

LEGENDA:

- projektowany słup stalowy 9,0m z oprawą oświetlenia drogi z źródłem światła LED, IP66, IK09
- 1 - nr proj. słupa z projektowaną oprawą LED
- projektowany przewód (napowietrzny) sieci ośw. ulicy
- projektowany kabel sieci ośw. ulicy w rurze ochronnej na całej długości
- 307 - nr działki przez którą przechodzi inwestycja
- SOU - projektowana szafa sterująco-zasilająca sieć ośw. ulicy
- ist - istniejący słup betonowy sieci rozdzielczej nN i oświetlenia drogowego

UWAGA!

1. W pobliżu istniejącego uzbrojenia terenu wykopy poprzedzić przekopem kontrolnym, a prace prowadzić ręcznie pod nadzorem
2. W przypadku stwierdzenia uzbrojenia terenu lub kolizji z obiektami nie wykazanymi na mapie przerwać prace i uzgodnić kolizję z właściwymi służbami technicznymi.
3. Przestrzegać zapisów zawartych w uzgodnieniach i wytycznych.
4. Kabel układać na całej długości w rurze ochronnej np. DVK a pod wjazdami, drogami np. SRS.
5. W każdym słupie przewód PEN połączony ze słupem. Słupy skrajne winny być uziemione.

PROKADIA Agonita 3/4, 44-351 Tłumaczyce NIP: 9262246554, Regon: 240833779 przedsiębiorstwo branżowe	OBIEKT: SIEĆ OŚWIETLENIA DROGOWEGO	PROJEKTOWAŁ br. elektryczna	mgr inż. Marcin Tront nr upr. SLK/3640/PWOE/11
	NAZWA PROJEKTU: BUDOWA OŚWIETLENIA DROGOWEGO PRZY ULICY CIEPŁOWNICZEJ DO POSESJI NR 19A DO SKRZYŻOWANIA Z ULICĄ SPOKOJNĄ	SPRAWDZił br. elektryczna	inż. Krystian Tront nr uprr. 169/98
	RYSUNEK: PROJEKT ZAGOSPODAROWANIA TERENU		
	INWESTOR: Gmina Pyrzyce, Pyrzyce, Plac Ratuszowy 1, 74-200		
	LOKALIZACJA: Pyrzyce, ul. Ciepłownicza, 74-200, działka nr: 307, 572/2,		
	SKALA: 1:500	DATA: 08.2022	NR RYSUNKU: E-02