Mapa do celów projektowych

w skali 1 :500

województwo łódzkie
powiat zgierski
gmina Zgierz
id. jedn. ewid. 102009_2
obręb: Wiktorów
id. obrębu 102009_2.0036
dz nr 31-dr, 68/3-dr

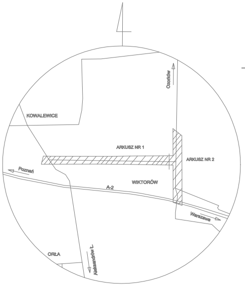
Ozorków
KOWALEWICE
ARKUSZ NR 1
ARKUSZ NR 2
Poznań
WIKTORÓW
A-2
Warszawa
ORŁA
Aleksandrów Ł.

Szkic orientacyjny

Mapę sporządzono na podstawie mapy zasadniczej gminy Zgierz
Godło mapy: "2000" : 6.167.32.17.3.3, -17.3.4, -17.4.3, -17.4.4, -17.4.2, -22.2.2
"65" : 112.413.07, 112.413.08, 112.413.03
materiałów archiwalnych, oraz pomiaru uzupełniającego z maja 2021r.

Wykonawca prac:

Kompleksowe Usługi Geodezyjne i Kartograficzne
ALLGEO
91-223 Łódź ul. Morgowa 9, pok. 212A
NIP 947-180-97-92 REGON 100248040
tel.kom 694-732-431 www.allgeo.pl

Kierownik prac: Geodeta uprawniony
mgr inż. Rafał Szalwiński
nr upr. 19282

Mapę opracował: Technik geodeta
Mateusz Nowacki

Łódź dnia 21.05.2021r.

- zadrzewienie

- symbol przynależności do działki (przehaczenie)

Uwaga:

Mapa d/c projektowych została wykonana
bez ustalenia obciążeń służebnościami gruntowymi.

Układ wysokości Kronsztadt 60
Układ współrzędnych "2000/18"

-zakres opracowania

KERG: 6640.1019.2021

Nie wyklucza się istnienia w terenie innych przewodów o których brak jest informacji w instytucjach branżowych.
Wynika to z zaszłości historycznych lub niedopełnienia przepisów zgłoszenia do inwentaryzacji.
(Ustawa Prawo Geodezyjne i Kartograficzne Dz.U. z 2000r Nr 100 z późn. zmianami)

Poświadczam, że niniejszy dokument został opracowany w wyniku prac geodezyjnych i kartograficznych, których rezultaty zawiera operat techniczny pozytywnie zweryfikowany. Jednocześnie informuję, że jestem świadomy odpowiedzialności karnej za złożenie fałszywego oświadczenia.

Identyfikator zgłoszenia prac geodezyjnych	6640.1019.2021
Organ służby geodezyjnej, który otrzymał zgłoszenie	PODGiK Zgierz
Wykonawca prac geodezyjnych	" ALLGEO"
Nr oraz data sporządzenia dokumentu zawierającego wynik pozytywnej weryfikacji	6640.1019.2021- -43843 z dn 11.06.2021r.
Imię i nazwisko oraz nr uprawnień zawodowych kierownika prac	Geodeta uprawniony mgr inż. Rafał Szalwiński nr upr. 19282

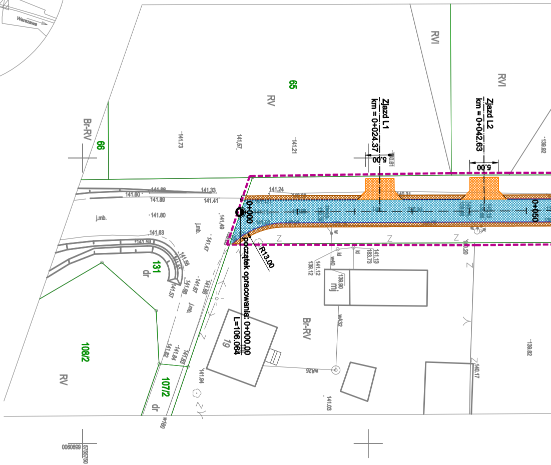
65
RV
RVI
RVI
66
Br-RV
Zjazd L1
km = 0+024.37
Zjazd L2
km = 0+042.63
5.00
5.00
0+000
0+050
R13.00
początek opracowania: 0+000.00
L=106.064
131
dr
j.mb.
mj
19
Br-RV
108/2
RV
107/2
dr
141.73
141.57
141.21
141.60
141.89
141.33
141.41
141.24
141.80
141.63
141.49
141.47
141.56
141.57
141.88
141.84
141.82
141.85
141.94
141.13
141.12
139.12
138.90
141.03
140.17
139.82
0060899
5756750

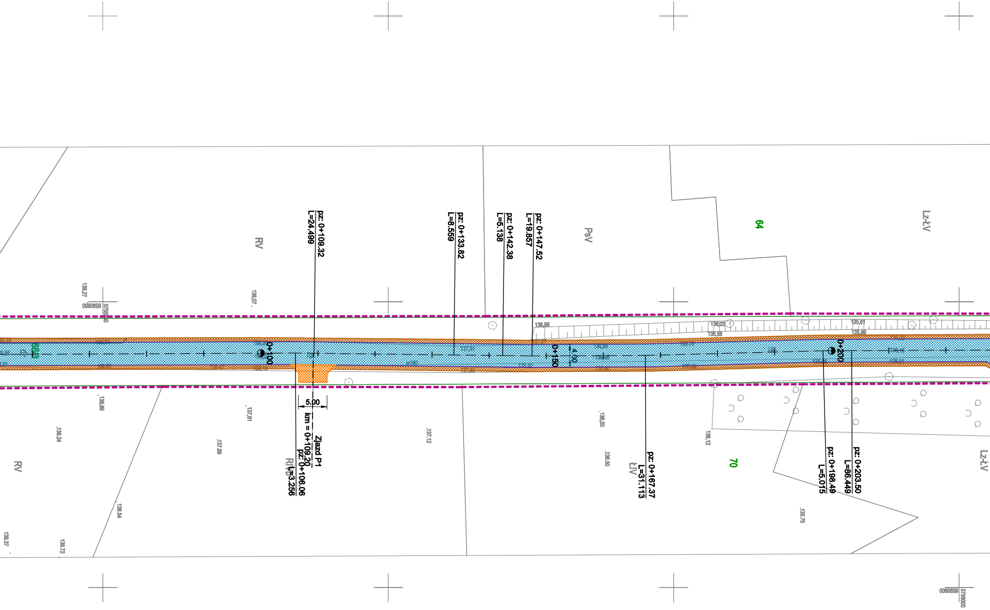
pz: 0+109.32
L=24.499
pz: 0+133.82
L=8.559
pz: 0+142.38
L=5.138
pz: 0+147.52
L=19.857
RV
PsV
64
Lz-ŁV
0+100
0+150
4.00
0+200
5.00
Zjazd P1
km = 0+109.20
pz: 0+106.06
L=3.256
pz: 0+167.37
L=31.113
ŁIV
70
pz: 0+198.49
L=5.015
pz: 0+203.50
L=86.449
Lz-ŁV
RV
RIVb
138,27
138,07
136,88
136,03
136,58
135,81
135,99
138,69
137,81
139,24
137,89
137,12
136,50
136,50
136,12
135,75
138,54
139,37
138,72
5756000
6590900
6590900
5756000

ARKUSZ NR NR 2

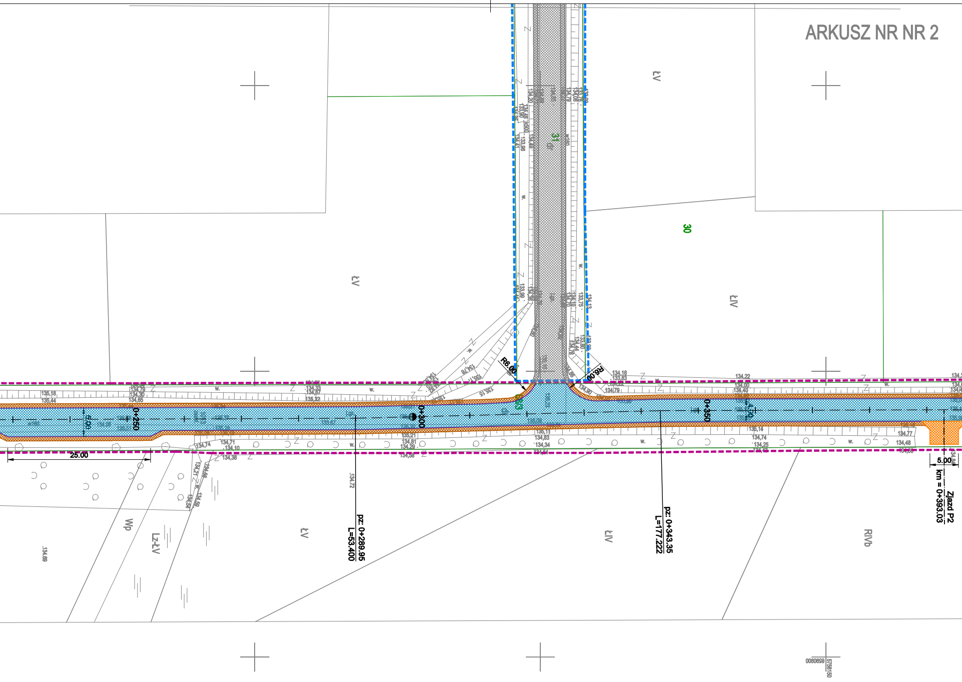

ŁV
ŁIV
ŁV
ŁIV
ŁV
ŁIV
RIVb
Wp
Lz-ŁV
30
31
dr
R6.00
R6.00
0+250
0+300
0+350
25.00
5.00
4.70
5.00
pz: 0+289.95
L=53.400
pz: 0+343.35
L=177.222
Zjazd P2
km = 0+393.03
134,72
134,69
134,22
134,18
134,77
134,48
0080699
5756150

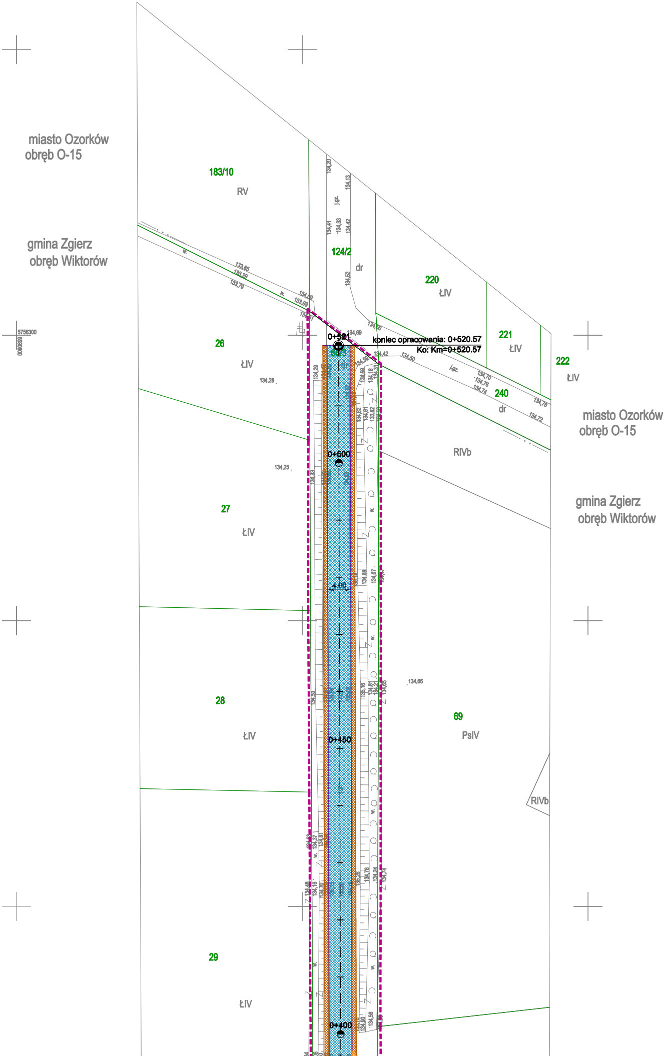
miasto Ozorków
obręb O-15
gmina Zgierz
obręb Wiktorów
miasto Ozorków
obręb O-15
gmina Zgierz
obręb Wiktorów
5756300
0080659
183/10
RV
124/2
dr
220
ŁIV
221
ŁIV
222
ŁIV
240
dr
26
ŁIV
27
ŁIV
28
ŁIV
29
ŁIV
69
PsIV
RIVb
RIVb
j.gz.
w.
0+521
koniec opracowania: 0+520.57
Ko: Km=0+520.57
0+500
0+450
0+400
4,00
134,20
134,13
134,41
134,33
134,42
134,52
133,85
133,29
133,79
134,69
133,69
134,69
134,50
134,42
134,50
134,70
134,76
134,74
134,76
134,72
134,28
134,25
134,29
134,33
134,50
134,16
134,31
134,58
134,82
134,81
133,82
134,68
134,07
135,16
134,81
134,21
134,65
134,66
134,37
134,81
134,48
134,16
134,70
134,78
134,24
134,74
134,90
134,56

LEGENDA (droga publiczna):

▨	proj. jezdnia - nawierzchnia bitumiczna
▨	proj. zjazd - nawierzchnia z kruszywa
▨	proj. pobocze- nawierzchnia z kruszywa
—	proj. krawędź jezdni
- - -	proj. krawędź pobocza
- - -	zakres opracowania - wg odrębnego tomu

Projekt sporządzono na kopii mapy sytuacyjno-wysokościowej do celów projektowych w skali 1:500 zaewidencjonowanej w SarostwieZgierz w dniu 11.06.2021 pod numerem 6640.1019.2021-43843

ZA ZGODNOŚĆ Z ORYGINAŁEM

mgr inż. Piotr Kropidłowski
upr. nr LOD/3084/PWBD/16
w specjalności inżynieryjnej - drogowej

JEDNOSTKA PROJEKTOWA:

DB CONSTRUCT Sp. z o.o.

DB Construct Sp. z o. o.
ul. 1 Maja 87, 90-755 Łódź
tel.: 663 746 420
www.dbconstruct.pl
e-mail: biuro@dbconstruct.pl

INWESTOR:

GMINA ZGIERZ
ul. Łęczycka 4
95-100 Zgierz

NAZWA OBIEKTU BUDOWLANEGO:

Przebudowa drogi gminnej nr 120361E i drogi wewnętrznej,
działka nr ewid. 31, w miejscowości Wiktorów

ADRES OBIEKTU BUDOWLANEGO:

Wiktorów

BRANŻA:
DROGOWA

PROJEKTANT:
mgr inż. Piotr Kropidłowski
upr. nr LOD/3084/PWBD/16
w specjalności inżynieryjnej - drogowej

SPRAWDZAJĄCY:
mgr inż. Jakub Jońca
upr. nr LOD/1870/PWOD/14
w specjalności inżynieryjnej-drogowej

STADIUM:
PT

TOM:
2.1.1.2

TEMAT OPRACOWANIA:
PRZEBUDOWA DROGI GMINNEJ NR 120361E

NAZWA RYSUNKU:
PLAN SYTUACYJNY

DATA:
CZERWIEC 2022

SKALA:
1:500

NR RYSUNKU:
1.0

NR STRONY:
21

RYSUNEK NINIEJSZY STANOWI WŁASNOŚĆ DB CONSTRUCTSP. Z O. O. I NIE MOŻE BYĆ ZMIENIANY, KOPIOWANY, WYPOŻYCZANY ANI PRZEKAZYWANY STRONOM TRZECIM BEZ WCZEŚNIEJSZEJ PISEMNEJ ZGODY DB CONSTRUCT SP. Z O. O.