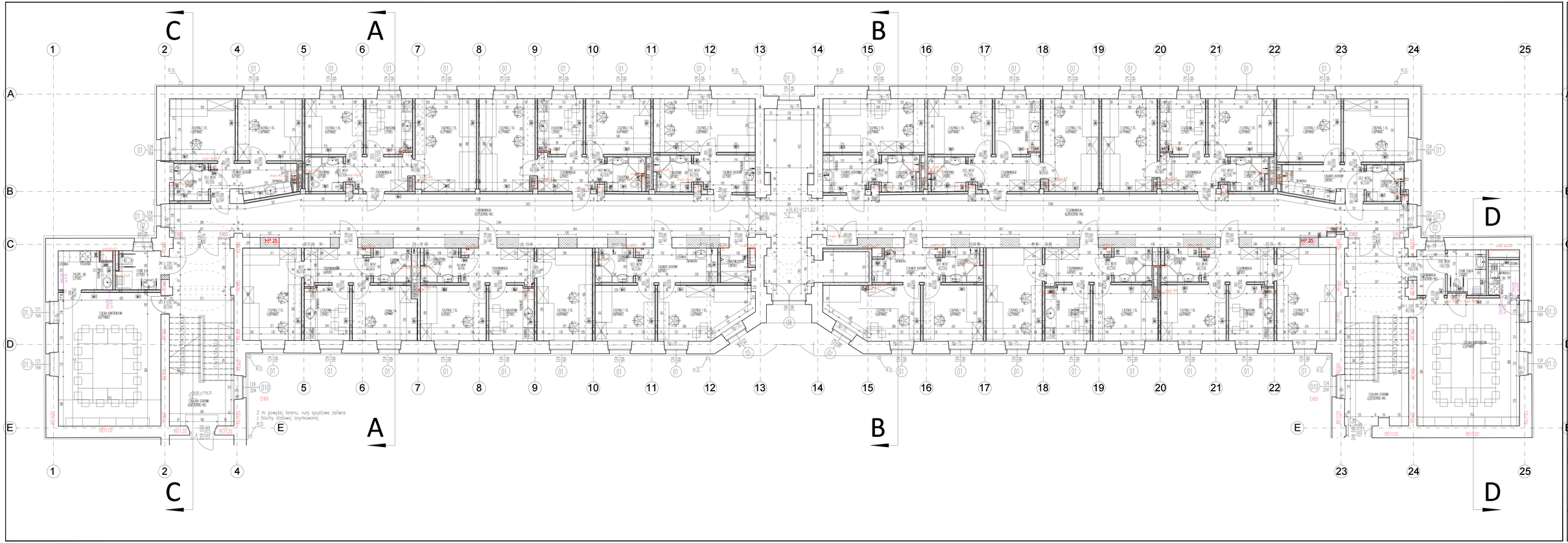

SZYBY STENLIŻE MUROWANE

UZUPEŁNIENIA W ŚCIANACH STENLIŻE Z CEGŁY PEŁNEJ

PROLIŻONY OZIELONE Z CEGŁY LUB BLOCZKÓW SILIKATOWYCH

PROLIŻONY OZIELONE W TECHN. OCH.

PROLIŻONOWE KONIKÓW Z GAZOBETONU

0 1 2 3 4 5 6 m

GPD

GPD Zespół Projektowy Grzegorz Brzeczyński
ul. Kołobrzeska 26/8 lok. 10
01-475 Warszawa
tel. +48 22 632 47 45
e-mail: biuro@gpd.pl

Nadzór autorski

Inwestor

Lokalizacja

Opracował

Sprawdzał

Uzgodnienia

Uzgodnienia

Decyzja

Data opracowania

Nr rysunku

RZUT 2 PIĘTRA

POLITECHNIKA WARSZAWSKA
Plac Politechniki 1, 00-661 Warszawa

Autorzy	mgr inż. Grzegorz Brzeczyński	Dr inż. Tomasz Nowak	Data	Podpis
Projektant	mgr inż. Grzegorz Brzeczyński	Dr inż. Tomasz Nowak	08.2015	
Sprawdzał	mgr inż. Grzegorz Brzeczyński	Dr inż. Tomasz Nowak	08.2015	
Uzgodnienia				
Uzgodnienia	mgr inż. Grzegorz Brzeczyński	Dr inż. Tomasz Nowak	08.2015	
Decyzja				
Data opracowania	PROJEKT ARCHITEKTONICZNY		Skala	1:100
Nr rysunku	Budynek Wydziału Elektrycznego Politechniki Warszawskiej z Filharmonią Narodową Plac Politechniki 1, 00-661 Warszawa Km arkusza kreślenia: 43,2 m x wysokość: 2,5-3,0 m		1:50	A-02

PRZEDMIOT OCHRONY PRAWA AUTORSKIEGO I PRAWA POKREWNYCH