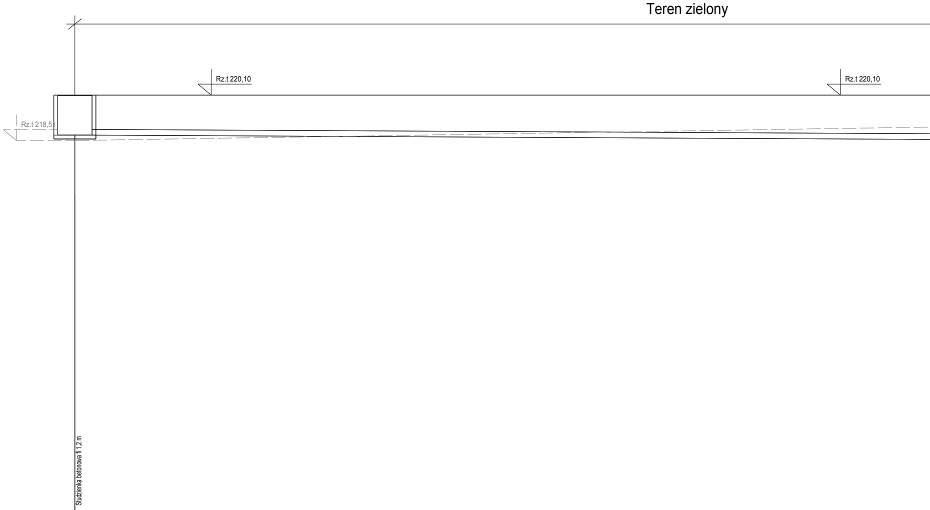
Teren zielony
Rz.t 220,10
Rz.t 220,10
Rz.t 218,51
Studzienka betonowa fi 1,2 m

poziom por.202,00 m n.p.m.

Węzeł	SR1
Rzędna terenu [m n.p.m.]	220,10
Rzędna dna rury [m n.p.m.]	218,70
Zagłębienie [m]	1,40
Materiał,Średnica/Spadek [%]	PCV200 SDR34 SN8
Długość [m]	35,00
Odległość [m]	0,00
Rzędna terenu istniejącego. [m n.p.m.]	218,51
Hektometr	0

0,50

SKALA
1:100
1:100

Rz.t 218,51 Istniejąca rzędna terenu

Istniejący teren

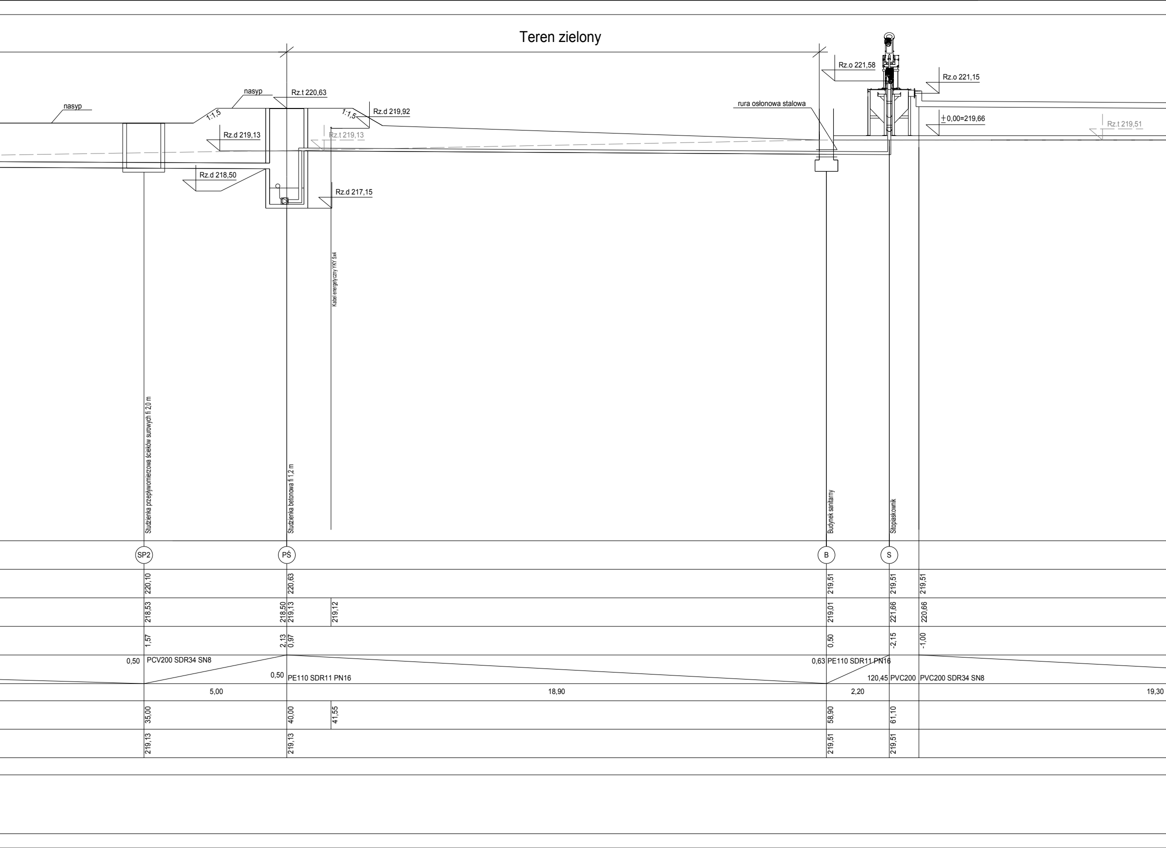
Teren zielony
nasyp
nasyp
1:1,5
1:1,5
Rz.t 220,63
Rz.d 219,92
Rz.d 219,13
Rz.t 219,13
Rz.d 218,50
Rz.d 217,15
rura osłonowa stalowa
Rz.o 221,58
Rz.o 221,15
±0,00=219,66
Rz.t 219,51
Kabel energetyczny YKY 5x4
Studzienka przepływomierzowa ścieków surowych fi 2,0 m
Studzienka betonowa fi 1,2 m
Budynek sanitarny
Sitopiaskownik
SP2
PŚ
B
S
220,10
220,63
219,51
219,51
219,51
218,53
218,50
219,13
219,12
219,01
221,66
220,66
1,57
2,13
0,97
0,50
-2,15
-1,00
0,50
PCV200 SDR34 SN8
0,50
PE110 SDR11 PN16
0,63
PE110 SDR11 PN16
120,45
PVC200
PVC200 SDR34 SN8
5,00
18,90
2,20
19,30
35,00
40,00
41,55
58,90
61,10
219,13
219,13
219,51
219,51

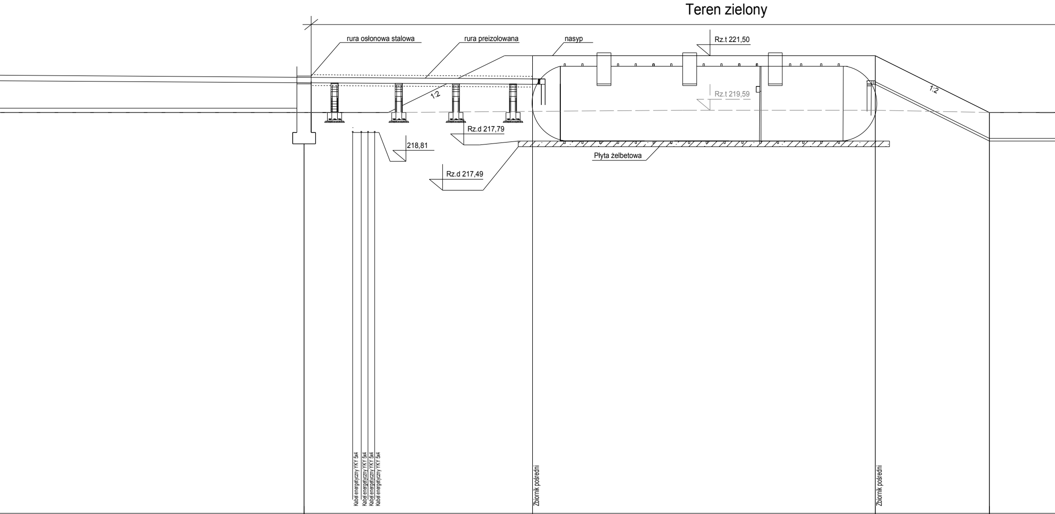
Teren zielony
rura osłonowa stalowa
rura preizolowana
nasyp
Rz.t 221,50
Rz.t 219,59
1:2
1:2
Rz.d 217,79
218,81
Rz.d 217,49
Płyta żelbetowa
Kabel energetyczny YKY 5x4
Kabel energetyczny YKY 5x4
Kabel energetyczny YKY 5x4
Kabel energetyczny YKY 5x4
Zbiornik pośredni
Zbiornik pośredni

	B		2		2			
	219,51		221,50		221,50		219,51	
	220,55		220,50		220,50		218,51	
	-0,89		1,00		1,00		1,00	
0,50		PVC200 SDR34 SN8 0,50				PE90 SDR 11 PN16 49,75		PE90 SDR 11 PN16
		8,00		12,00		4,00		3,19
	78,75	80,45 80,75 80,99 81,19	86,75		98,75		102,75	
	291,51		219,59		219,59		219,51	
						1		

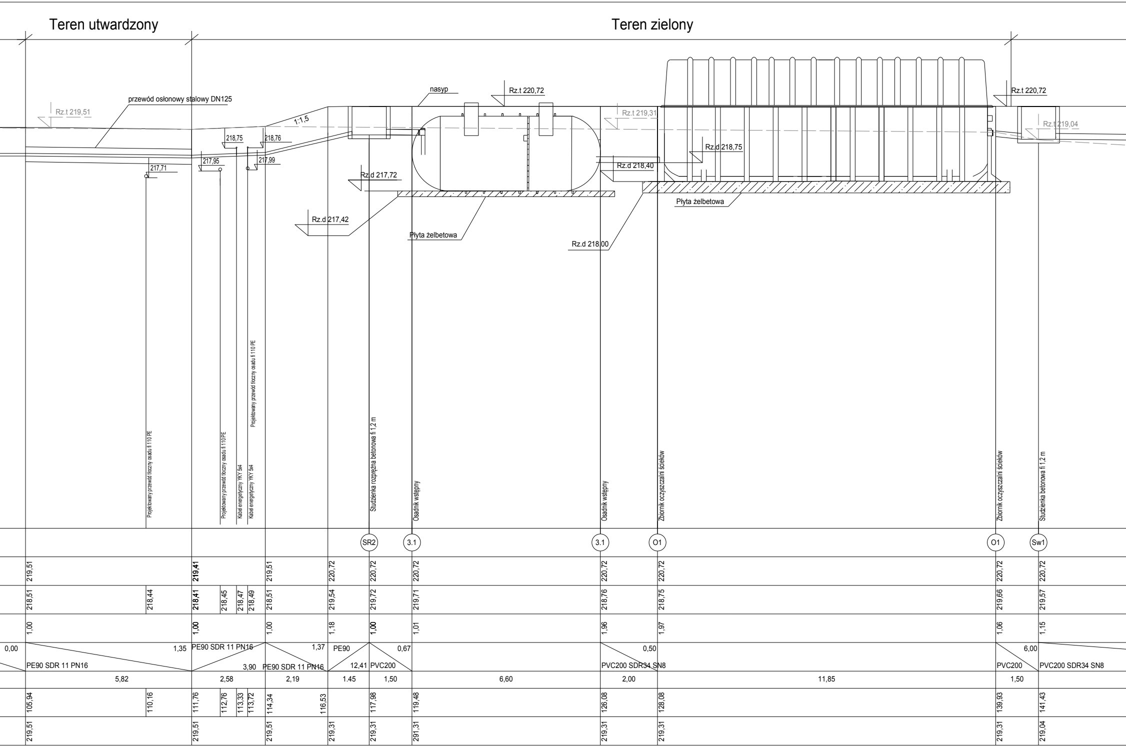
Teren utwardzony
Teren zielony
przewód osłonowy stalowy DN125
Rz.t 219,51
nasyp
Rz.t 220,72
Rz.t 219,31
Rz.t 220,72
Rz.t 219,04
1:1,5
218,75
218,76
217,95
217,99
217,71
Rz.d 218,75
Rz.d 218,40
Rz.d 217,72
Rz.d 217,42
Płyta żelbetowa
Płyta żelbetowa
Rz.d 218,00
Projektowany przewód tłoczny osadu fi 110 PE
Projektowany przewód tłoczny osadu fi 110 PE
Kabel energetyczny YKY 5x4
Kabel energetyczny YKY 5x4
Projektowany przewód tłoczny osadu fi 110 PE
Studzienka rozprężna betonowa fi 1,2 m
Osadnik wstępny
Osadnik wstępny
Zbiornik oczyszczalni ścieków
Zbiornik oczyszczalni ścieków
Studzienka betonowa fi 1,2 m
SR2
3.1
3.1
O1
O1
Sw1
219,51
219,41
219,51
220,72
220,72
220,72
220,72
220,72
220,72
220,72
218,51
218,44
218,41
218,45
218,47
218,49
218,51
219,54
219,72
219,71
218,76
218,75
219,66
219,57
1,00
1,00
1,00
1,18
1,00
1,01
1,96
1,97
1,06
1,15
0,00
1,35
PE90 SDR 11 PN16
PE90 SDR 11 PN16
3,90
1,37
PE90 SDR 11 PN16
PE90
12,41
PVC200
0,67
0,50
PVC200 SDR34 SN8
6,00
PVC200
PVC200 SDR34 SN8
5,82
2,58
2,19
1.45
1,50
6,60
2,00
11,85
1,50
105,94
110,16
111,76
112,76
113,33
113,72
114,34
116,53
117,98
119,48
126,08
128,08
139,93
141,43
219,51
219,51
219,51
219,31
219,31
291,31
219,31
219,31
219,31
219,04

Teren utwardzony

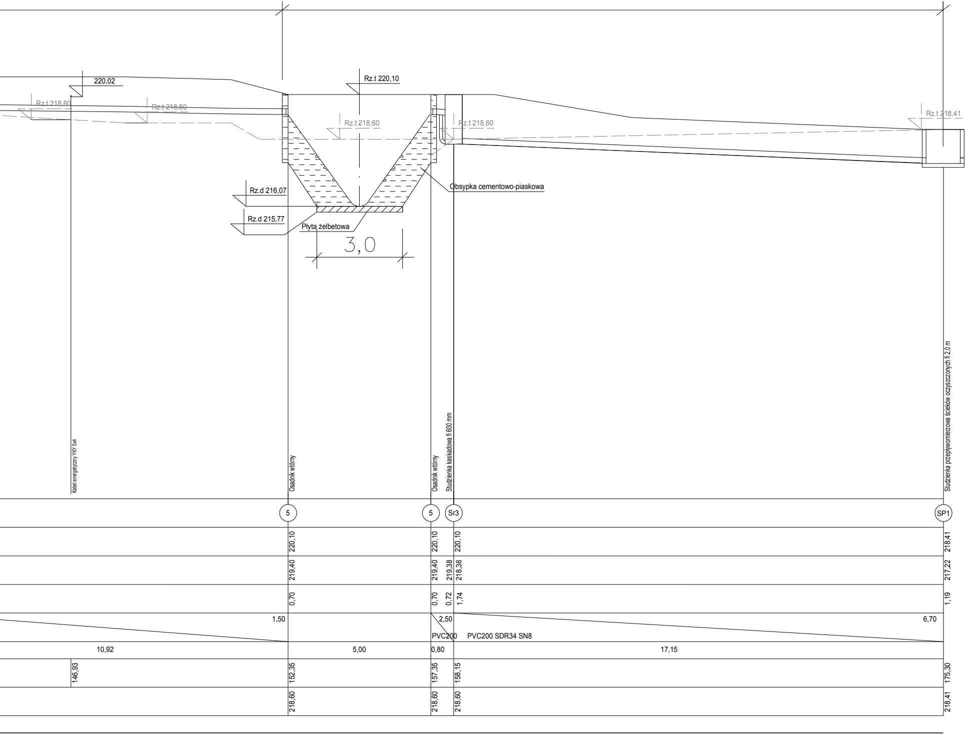
220,02
Rz.t 220,10
Rz.t 218,60
Rz.t 218,60
Rz.t 218,60
Rz.t 218,60
Rz.t 218,41
Obsypka cementowo-piaskowa
Rz.d 216,07
Rz.d 215,77
Płyta żelbetowa
3,0
Kabel energetyczny YKY 5x4
Osadnik wtórny
Osadnik wtórny
Studzienka kaskadowa fi 600 mm
Studzienka przepływomierzowa ścieków oczyszczonych fi 2,0 m
5
5
Sr3
SP1
220,10
220,10
220,10
218,41
219,40
219,40
219,38
218,36
217,22
0,70
0,70
0,72
1,74
1,19
1,50
2,50
6,70
PVC200
PVC200 SDR34 SN8
10,92
5,00
0,80
17,15
146,93
152,35
157,35
158,15
175,30
218,60
218,60
218,60
218,41

BIURO PROJEKTOWE:
TST SZYMON TOMASZEWSKI
DĄBRÓWKA NOWA 50, 86-014 SICIENKO

Tytuł projektu:

BUDOWA MECHANICZNO-BIOLOGICZNEJ
OCZYSZCZALNI ŚCIEKÓW
W MIEJSCOWOŚCI CZERNICA GM. DOBROMIERZ

Inwestor :
GMINA DOBROMIERZ UL. PLAC WOLNOŚCI 24
58-170 DOBROMIERZ

Projektowała:	DATA :	PODPIS
mgr inż. Beata Talaśka numer uprawnień: KUP/0151/PWOS/08	07.07 2017r.	
Sprawdził:	DATA :	PODPIS
dr inż. Ryszard Okoński numer uprawnień: GPKG-I-7342-71/96	07.07 2017r.	
Opracowali:	DATA:	PODPIS
mgr inż. Bartosz Włodarczyk mgr inż. Piotr Wertel inż. Michał Mul	07.07 2017r.	

Tytuł rysunku: Profil podłużny SR1-SP	Skala	1:100:100
	Arkusz	2.1