MAPA DO CELÓW PROJEKTOWYCH
SKALA 1:500

Sekcje mapy: 6.148.11.12.4.1; 6.148.11.12.2.3

Województwo: dolnośląskie
Powiat: wrocławski
Jednostka ewidencyjna: 022304_5, Kąty Wrocławskie
Obręb: 0012, Krzeptów
Arkusz: 1

TZ.430.4530.2021
Układ odniesienia: PL-ETRF2000
Układ współrzędnych: PL-2000, strefa 6 (18°)
Układ wysokościowy dla obiektów rastrowych: Kronsztadt 60
Układ wysokościowy dla obiektów wektorowych: PL-EVRF2007-NH

Wrocław dn. 2021-06-30

Linia przerywana oznaczona zakres aktualizacji mapy.

Wykonanie niniejszej mapy nie było poprzedzone ustaleniami dotyczącymi ewentualnych służebności gruntowych obciążających grunty położone w granicach projektowanej inwestycji budowlanej.

OŚWIADCZENIE
Niniejszy dokument został opracowany w wyniku prac geodezyjnych i kartograficznych, a rezultaty tych prac przekazano w formie operatu technicznego, który uzyskał pozytywny wynik weryfikacji.
Jestem świadomy odpowiedzialności karnej za złożenie fałszywego oświadczenia.
Identyfikator zgłoszenia prac: TZ.430.4530.2021
Ogran, który otrzymał zgłoszenie: Powiatowy Zakład Katastralny we Wrocławiu
Numer i data pozytywnego protokołu weryfikacji .....
Imię i nazwisko, nr upr. zawod. kierownika prac geodezyjnych:

GEOPUNKT spółka z o.o.
54-611 Wrocław, Stanisławowska47
NIP 8943138621, REGON 382665812
KRS 0000773660, tel. 535 233 801

GEOPUNKT
mgr inż. Jacek Michalak
sędzia uprawniony
upr. nr 18296

LEGENDA:

3.MN 24.KDW przeznaczenie terenu wg MPZP

linia rozgraniczająca tereny o różnym przeznaczeniu

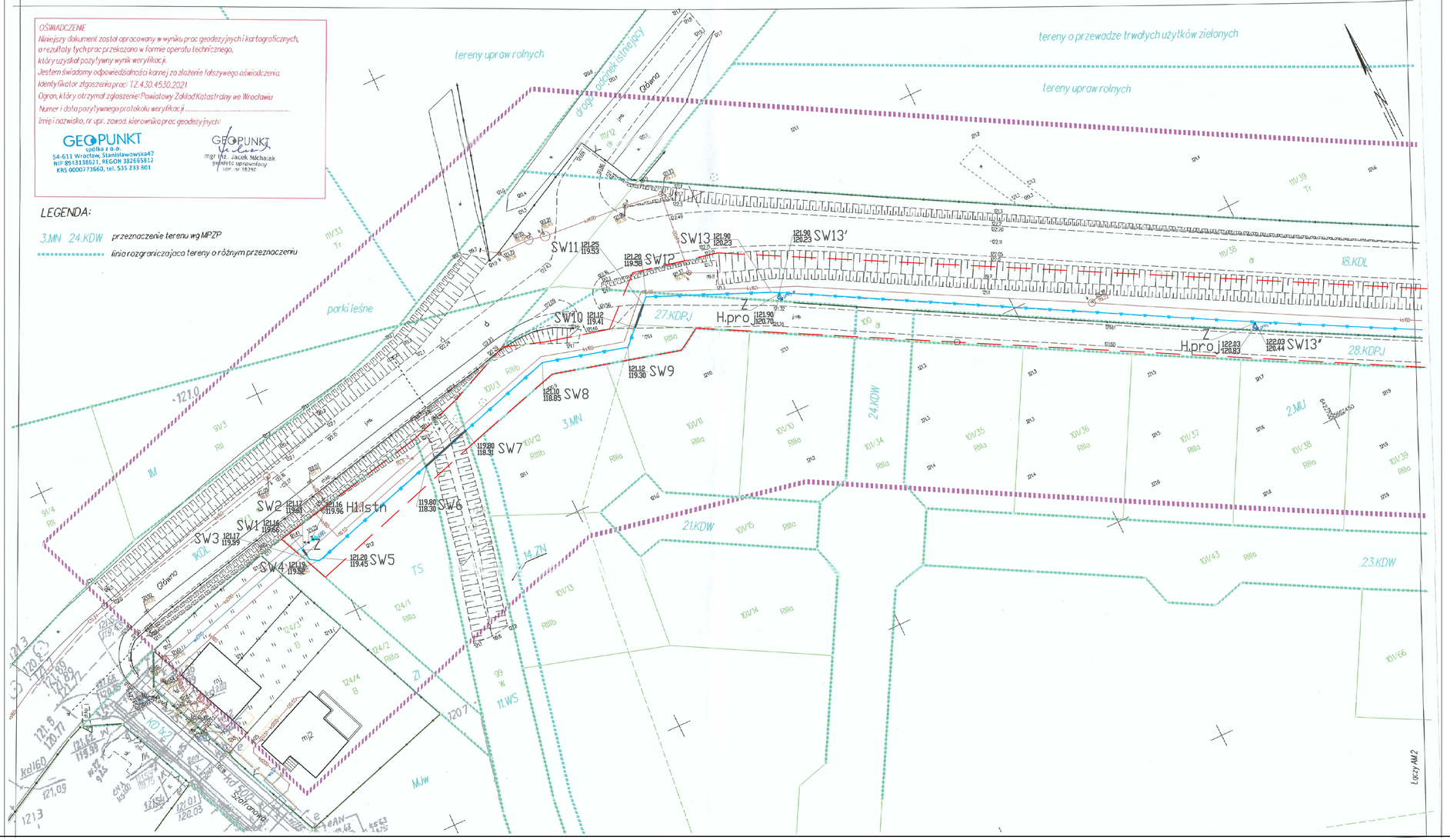

LEGENDA:

- Zakres opracowania
- SW1,... Projektowana sieć wodociągowa PEHD PE 100 SDR 17 Ø160
- Projektowane hydranty
- SW1,... Punkty charakterystyczne projektowanej instalacji sanitarnych
- Istniejący hydrant
- Z Projektowana zasuwa odcinająca
- Projektowana rura ochronna

UWAGA:
Rury ochronne wyprowadzić min. 30cm poza przeszkodę.
Należy zapewnić dostęp do projektowanych hydrantów.

PROJEKT ZAGOSPODAROWANIA TERENU
-ARKUSZ NR 1

EKOBUD
PRZEDSIĘBIORSTWO PROJEKTOWO-BUDOWLANE "EKOBUD" s.c.
Dmosin Drugi nr 89 B, 95-061 Dmosin
PRACOWNIA PROJEKTOWA:
93-312 Łódź, ul. Tuszyńska 155

" UTWÓR CHRONIONY PRAWEM AUTORSKIM - WSZELKIE PRAWA ZASTRZEŻONE "

PROJEKT:
Budowa sieci wodociągowej w Krzeptowie

LOKALIZACJA INWESTYCJI:
Gmina Kąty Wrocławskie, 55-080 Kąty Wrocławskie
działki nr ewid.111/35, 111/38, 100, 101/3, 124/1, 99 obręb Krzeptów
działka nr ewid. 174 obręb Smolec

TYTUŁ RYSUNKU:
PROJEKT ZAGOSPODAROWANIA TERENU
-ARKUSZ NR 1

SKALA: **1:500**
DATA: 07.2021
FAZA: PW

BRANŻA: **INSTALACJE SANITARNE**
PODPIS:

PROJEKTANT: mgr inż. **Rafał Marciniak** — upr. bud. nr MAZ/0425/PWBS/15 do proj. i kier. robotami budowlanymi w spec. inst. bez ograniczeń

ASYSTENT PROJ.:

SPRAWDZAJĄCY: mgr inż. **Jakub Mik** — upr. bud. nr LOD/2149/POOS/13 do proj. w spec. inst. bez ograniczeń

NR RYSUNKU: **Wz/01**
NR STRONY: