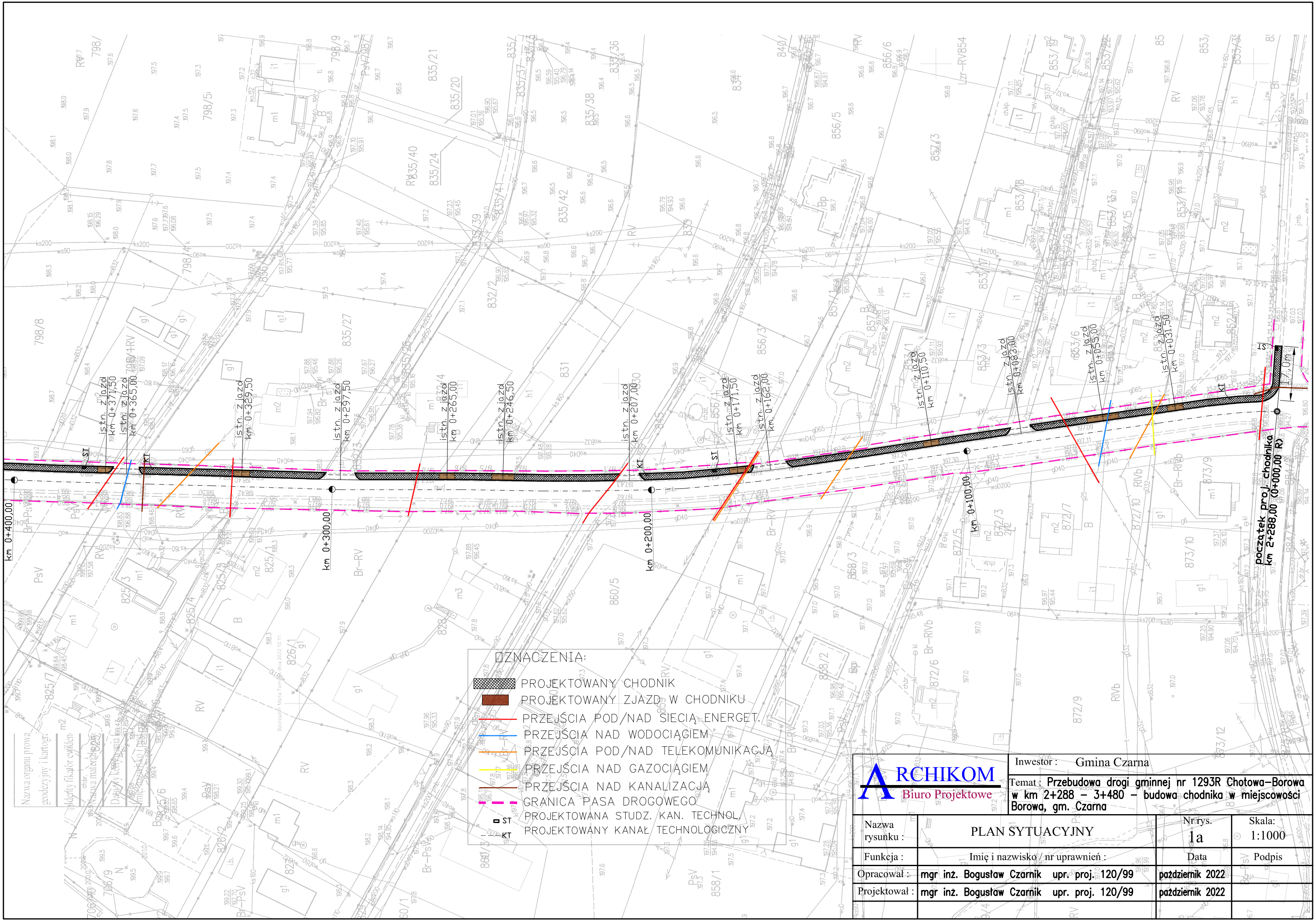

ARCHIKOM
Biuro Projektowe

Inwestor : Gmina Czarna

Temat : Przebudowa drogi gminnej nr 1293R Chotowa–Borowa w km 2+288 – 3+480 – budowa chodnika w miejscowości Borowa, gm. Czarna

Nazwa rysunku :	PLAN SYTUACYJNY	Nr rys. 1a	Skala: 1:1000
Funkcja :	Imię i nazwisko / nr uprawnień :	Data	Podpis
Opracował :	mgr inż. Bogusław Czarnik upr. proj. 120/99	październik 2022	
Projektował :	mgr inż. Bogusław Czarnik upr. proj. 120/99	październik 2022	