

MAPA DO CELÓW PROJEKTOWYCH  
skala 1:500  
BRZOZA

województwo: kujawsko - pomorskie  
powiat: bydgoski  
jednostka ewidencyjna: Brzoza [040305\_2.0001]  
arkusz mapy: 6.191.21.17.3.3, 6.191.21.17.3.1, 6.191.21.17.1.3, 6.191.21.16.2.2, 6.191.21.17.1.1  
działka: 86/10, 151/2, 167, 173/1, 338/1  
data: 04.12.2019  
zawartość: 6640, 7143, 2019  
dokonano dn. 02.12.2019r.

PUMG "2000" s.6  
ukł. wys. PL-EVRF2007-NH

Dla działek objętych zakresem nie przeprowadzono badania ksiąg wieczystych  
pod kątem występowania ewentualnych obciążeń służebnościami gruntowymi.  
Dane na granice działek pozyskano z zasobu PODGK  
Funkcje budynków przedstawiono wg KŚT  
Mapę wykonano na podstawie pomiaru z dn. 19.11.2019r.

Jakub Kaszak  
USŁUGI GEODEZYJNE  
ul. gen. Armiłkara Koscińskiego 4/1  
85-517 Bydgoszcz, tel. 661 030 080  
NIP 550-955-31-59 REG. 361689594

GEODETA  
inż. Jakub Kaszak

GEODETA  
Adam Kosiński  
Uprawnienie zawodowe  
Nr 14305

Podpisano się, że niniejszy dokument został sporządzony w wyniku prac geodezyjnych i kartograficznych, których rezultaty zawiera aparat techniczny wpisany do ewidencji materiałów państwowego zasobu geodezyjnego i kartograficznego	
Organ prowadzący państwowy zasob geodezyjny i kartograficzny	STAROSTA BYDGOSKI
Identyfikator ewidencji materiałów zasobu - aparatu technicznego	P.0403.2020.44
Data sporządzenia aparatu technicznego do ewidencji materiałów zasobu	08.01.2020
Wzrost, nazwisko i podpis osoby reprezentującej organ	Adam Kosiński

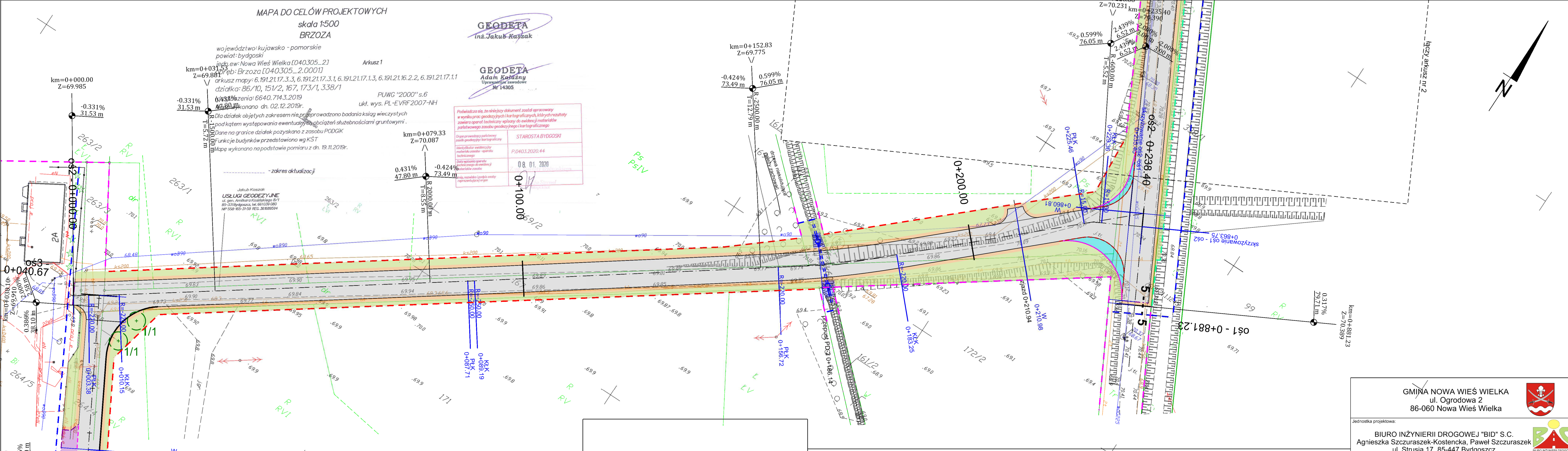

LEGENDA:

- jezdnia - nowa konstrukcja nawierzchni
- zjazdy indywidualne - kostka betonowa szara gr. 8 cm (kształt cegła)
- humusowanie i obsiew trawą
- pobocze umocnione kruszywem
- umocnienia z bruku kamiennego 7/9 na podsypce cem-piask.
- nawierzchnia z bruku kamiennego

- linia rozgraniczająca inwestycji
- linia podziału działek
- istniejące granice nieruchomości
- linia zakresu robót
- linia zajęcie działek na podstawie umowy o użytkowanie
- krawężnik betonowy wyniesiony 15x30cm
- krawężnik betonowy zjazdowy 15x22cm
- krawężnik kamienny
- opornik betonowy 12x25cm
- dno rowu / przepust
- odwodnienie drogowe - ścianka przepustu
- kolizja/regulacja infrastruktury technicznej
- drzewostan do wycinki/ adaptacji

GMINA NOWA WIEŚ WIELKA  
ul. Ogrodowa 2  
86-060 Nowa Wieś Wielka



Jednostka projektowa:

BIURO INŻYNIERII DROGOWEJ "BID" S.C.  
Agnieszka Szczuraszek-Kostencka, Paweł Szczuraszek  
ul. Strusia 17, 85-447 Bydgoszcz



Nazwa obiektu:

Rozbudowa drogi do oczyszczalni ścieków w Brzozie

Tytuł rysunku: Plan zagospodarowania terenu

Funkcja:	Imię i nazwisko:	Specjalność i zakres uprawnień:	Podpis:
Projektant drogowy:	mgr inż. Paweł Szczuraszek	w specjalności drogowej obejmującej projektowanie bez ograniczeń KUP1010/POD011	
Sprawdzający drogowy:	mgr inż. Agnieszka Szczuraszek-Kostencka	w specjalności drogowej obejmującej projektowanie bez ograniczeń KUP1010/POD011	
Projektant sanitarna:	mgr inż. Barbara Lewandowska	w specjalności instalacyjnej w zakresie sieci, instalacji i urządzeń ciepłych, wentylacyjnych, gazowych, wodociągowych i kanalizacyjnych	
Sprawdzający sanitarna:	mgr inż. Anna Józefowicz	w specjalności instalacyjnej w zakresie sieci, instalacji i urządzeń ciepłych, wentylacyjnych, gazowych, wodociągowych i kanalizacyjnych	
Projektant elektroenergetyczny:	inż. Andrzej Neumann	w specjalności instalacyjno - inżynierskiej w zakresie instalacji i urządzeń GD-KZ 7342/246/3	
Sprawdzający elektroenergetyczny:	mgr inż. Krzysztof Frankowski	w specjalności instalacyjno - inżynierskiej w zakresie instalacji i urządzeń 660/6/14	
Projektant telekomunikacyjny:	mgr inż. Mariusz Ptasznik	do projektowania w specjalności instalacyjnej w zakresie sieci, instalacji i urządzeń telekomunikacyjnych 150/09/01	
Sprawdzający telekomunikacyjny:	mgr inż. Marek Proba	do projektowania w specjalności instalacyjnej w zakresie sieci, instalacji i urządzeń telekomunikacyjnych 0364/07/U	