



WODOCIĄGI KIELECKIE Sp. z o.o.

ul. Krakowska 64, 25-701 Kielce

tel.: +48 41 36 531 00; fax: +48 41 34 552 20;

e-mail: wodkiel@wod-kiel.com.pl

REGON 290856791

NIP 959 116 49 32

Zalgebra - W13a

Sąd Rejonowy w Kielcach X Wydział Gospodarczy KRS 0000147680

Kapitał zakładowy: 56 839 992 zł

Kielce, dnia 3 października 2023 r.

TT/2023/2100
TT-W/KK

13
12. PAŹ. 2023

URZĄD GMINY ZAGNAŃSK
ul. Spacerowa 8, 26-050 Zagnańsk

WPLYNĘŁO
DNIA 12. 10. 2023

Nr. *8808*

Podpis *[Signature]*

R. T. B. A. 2023
27.10.2023
M

Urząd Gminy w Zagnańsku

ul. Spacerowa 8

26-050 Zagnańsk

"Wodociągi Kieleckie" Spółka z o.o., na wniosek Inwestora, rozszerza warunki techniczne wydane pismem znak: TT/2023/1423 TT-W/KK z dnia 03.08.2023 r. w zakresie zaprojektowania sieci wodociągowej i kanalizacji sanitarnej wraz z odcinkami przyłączy w obszarze pasa drogowego w m. Siodła, gm. Zagnańsk – III linia zabudowy w pasie drogi oznaczonej symbolem KDW1 w miejscowym planie zagospodarowania przestrzennego na odcinku od działki nr ewid. 357/22 do działki nr ewid. 328/14:

1. Doprowadzenie wody do planowanego wzdłuż drogi KDW1 (III linia zabudowy) wodociągu należy przewidzieć z eksploatowanego przez Spółkę „Wodociągi Kieleckie” wodociągu rozdzielczego wykonanego z rur PE 125 mm usytuowanego na działkach nr 477, 343/14, 478, 343/16 i 479.
Wodociąg zaznaczono na załączonej mapie kolorem niebieskim linią ciągłą.
Ciśnienie na końcówce wodociągu PE 125 mm wynosi 0,22 MPa.
2. Od wymienionego przewodu wodociągowego należy zaprojektować wodociąg o średnicy wewnętrznej minimum 100 mm wzdłuż planowanej drogi KDW1 (III linia zabudowy) do wysokości ostatniego planowanego przyłącza wody.
Średnicę projektowanego wodociągu należy dobrać uwzględniając pełny bilans zapotrzebowania wody dla celów gospodarczych i przeciwpożarowych.
3. Należy dążyć do zaprojektowania pierścieniowej sieci wodociągowej dla m. Siodła, biorąc pod uwagę układ zasilania w wodę i ciśnienie jakie panuje w istniejącej sieci.
4. Ścieki z planowanego wzdłuż drogi KDW1 (III linia zabudowy) kanału sanitarnego należy odprowadzić do eksploatowanego przez Spółkę „Wodociągi Kieleckie” kanału sanitarnego wykonanego z rur PVC 200 mm usytuowanego na działkach nr 477, 343/14, 478, 343/16 i 479.
Kanał zaznaczono na mapie kolorem czerwonym linią ciągłą.
5. Włączenie do wyżej wymienionego kanału sanitarnego należy przewidzieć poprzez zaprojektowanie nowej studni rewizyjnej na kanale.
6. Od zbiorczego kanału sanitarnego należy zaprojektować i zrealizować system kanalizacji sanitarnej grawitacyjnej wzdłuż drogi KDW1 (III linia zabudowy) do wysokości ostatniego planowanego przyłącza kanalizacyjnego.
7. Z uwagi na wysokościowe usytuowanie terenu nie jest możliwe skanalizowanie za pomocą kanalizacji grawitacyjnej wszystkich działek zlokalizowanych wzdłuż drogi KDW1 (III linia zabudowy).

Dopuszczamy odprowadzenie ścieków do kanału sanitarnego wykonanego z rur PVC 200 mm usytuowanego na działkach nr 337/5, 337/3 i 337/6, zaznaczonego na mapie linią przerywaną koloru czerwonego, pod warunkiem przekazania tego kanału na majątek Gminy Zagnańsk i uzyskania przez Spółkę „Wodociągi Kieleckie” tytułu prawnego do przewodu.

8. Alternatywnie dopuszczamy skanalizowanie części działek za pomocą układu kanalizacji sanitarnej z siecią pompownią ścieków.
9. Przed przekazaniem do uzgodnienia projektu budowlanego sieci wod-kan należy w „Wodociągach Kieleckich” złożyć do uzgodnienia koncepcję projektowanych sieci.

DYREKTOR
ds. Techniczno-Exploatacyjnych
mgr inż. Danuta Brymerska

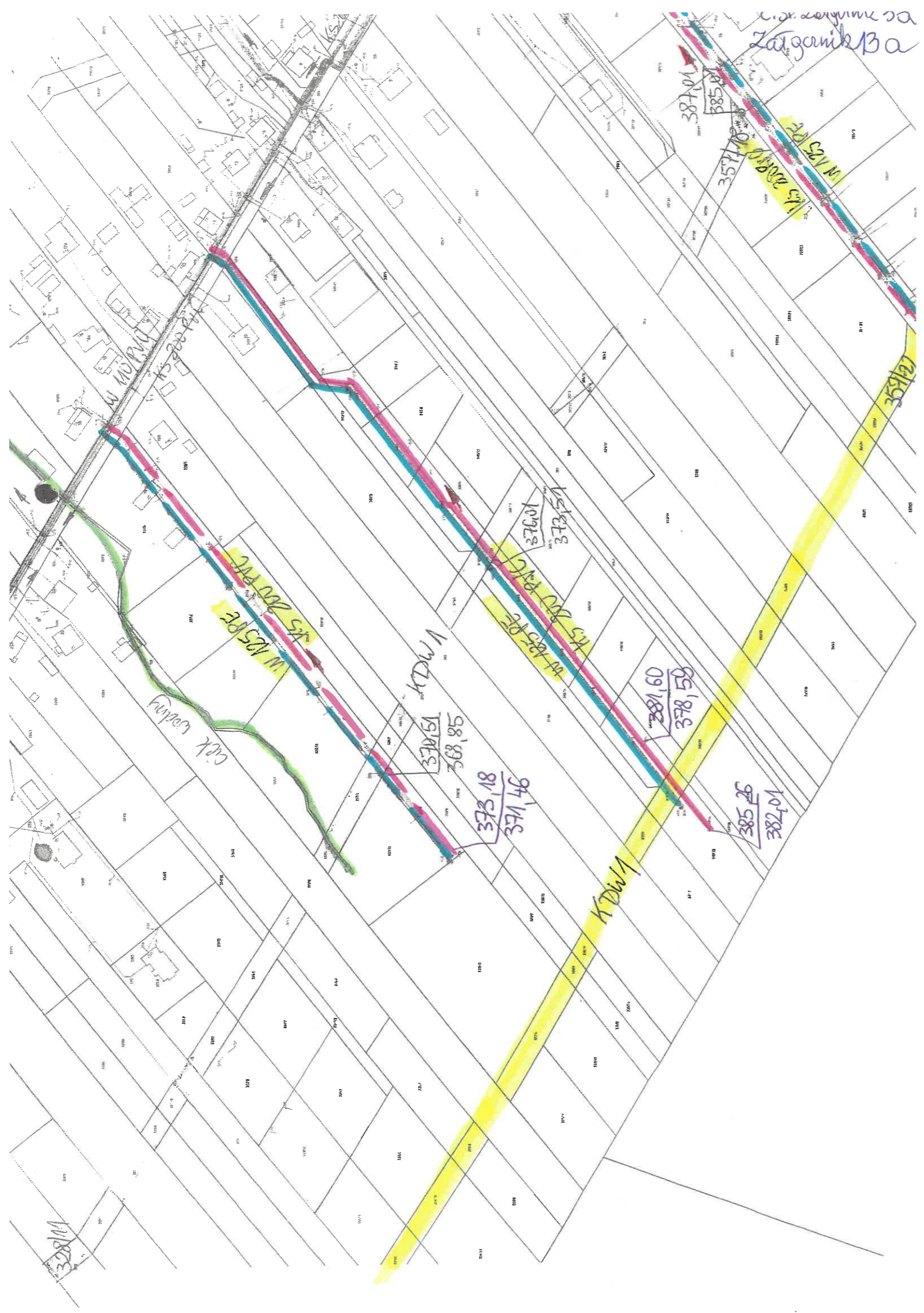



Oznaczenie:



Wanniki na bieżąco
sieka wod-kan w drodze 11 km od
N150/2023/1423 z dn. 3.08.2023
99-W/KK.



Wnosel dot.
lokalizacji sieka wod-kan w drodze
11 km od (rozszerzenie w.j. wanniki)